APARTAMENTO CON 3 DORMITORIOS, DE LOS CUALES 1 EN SUITE, Y 100 M² EN VENTA EN RIVIERA DE SÃO LOURENÇO

RIVIERA DE SÃO LOURENÇO · BERTIOGA

R$ 2.050.000 (US$ 348.639)



REF	DORMITORIOS	SUITES	PLAZAS	SUPERFICIE M²
ZY-5774	3	1	2	100

Cuota de condominio R$ 2.400/mes Impuesto predial (IPTU) R$ 250/año

Valores y disponibilidad sujetos a cambios sin previo aviso. La información de este documento está sujeta a errores, omisiones, modificaciones, venta previa o retiro del mercado. Imágenes meramente ilustrativas.

APARTAMENTO CON 3 DORMITORIOS, DE LOS CUALES 1 EN SUITE, Y 100 M² EN VENTA EN RIVIERA DE SÃO LOURENÇO

Apartamento de 3 dormitorios, 1 de ellos en suite, distribuido en 100 m² de superficie útil. La unidad cuenta con climatización en los dormitorios y sala, ofreciendo confort térmico en sus principales áreas. Dispone de 2 plazas de garaje cubiertas en garaje subterráneo, garantizando practicidad y seguridad.

El inmueble forma parte de un edificio de alto nivel ubicado en Riviera de São Lourenço, Bertioga, equipado con infraestructura completa: piscinas para adultos y niños, sauna húmeda, gimnasio equipado, parrilla en las áreas comunes, área gourmet, salón de eventos, sala de juegos para adultos, cancha de tenis, parque infantil y servicio de playa. La región se destaca por su proximidad a hermosas playas y alto nivel de calidad de vida, consolidándose como uno de los emprendimientos más prestigiosos de la costa paulista.

CARACTERÍSTICAS DE LA UNIDAD

- Aire acondicionado – Dormitorios
- Aire acondicionado – Sala

CARACTERÍSTICAS DEL CONDOMINIO

- Gimnasio equipado
- Parrilla en áreas comunes
- Área Gourmet
- Garaje subterráneo
- Piscina para adultos
- Piscina infantil
- Área de juegos
- Cancha de tenis
- Salón de eventos
- Sala de juegos para adultos
- Sauna de vapor
- Servicio de playa



Valores y disponibilidad sujetos a cambios sin previo aviso. La información de este documento está sujeta a errores, omisiones, modificaciones, venta previa o retiro del mercado. Imágenes meramente ilustrativas.





Valores y disponibilidad sujetos a cambios sin previo aviso. La información de este documento está sujeta a errores, omisiones, modificaciones, venta previa o retiro del mercado. Imágenes meramente ilustrativas.





Valores y disponibilidad sujetos a cambios sin previo aviso. La información de este documento está sujeta a errores, omisiones, modificaciones, venta previa o retiro del mercado. Imágenes meramente ilustrativas.



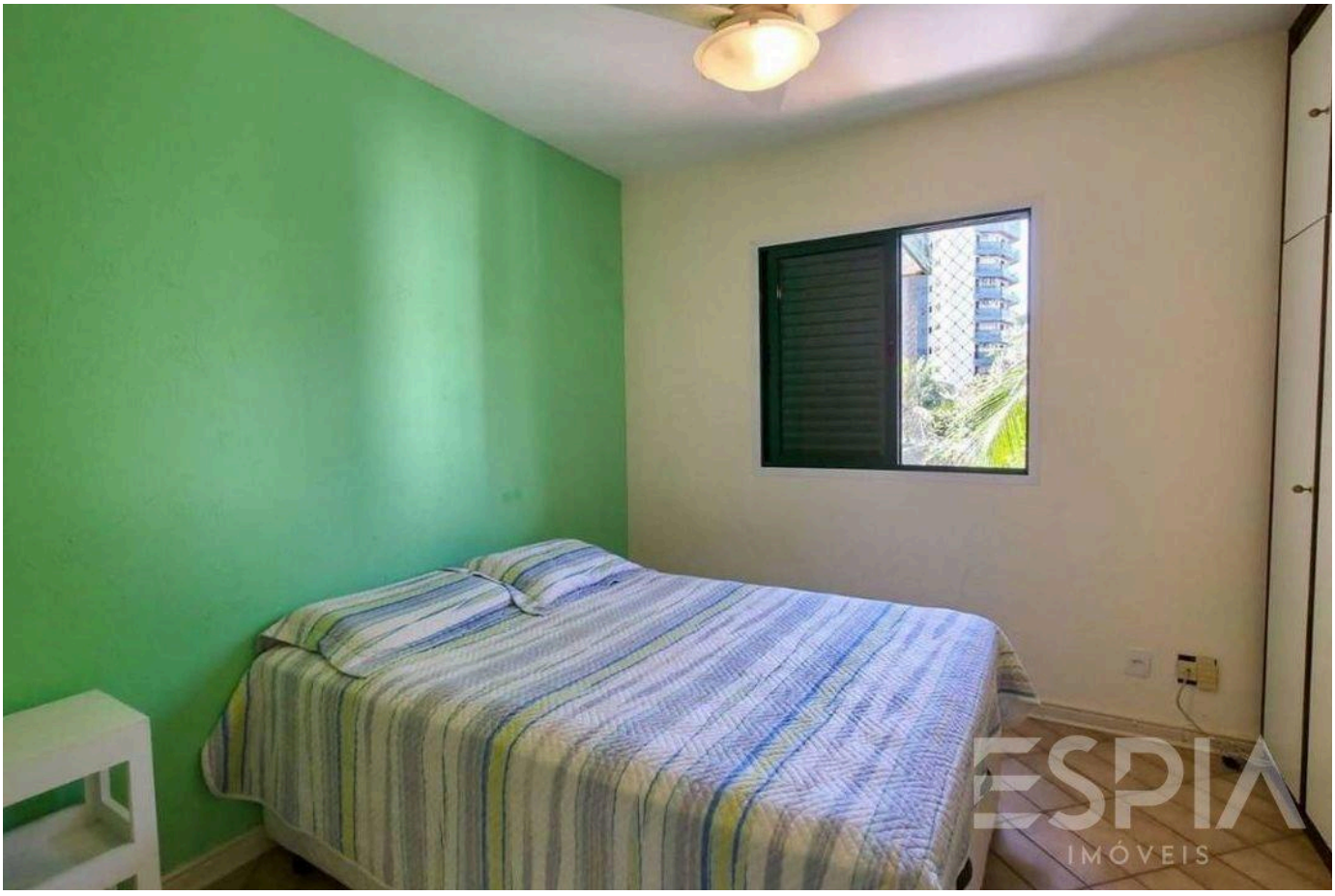

Valores y disponibilidad sujetos a cambios sin previo aviso. La información de este documento está sujeta a errores, omisiones, modificaciones, venta previa o retiro del mercado. Imágenes meramente ilustrativas.

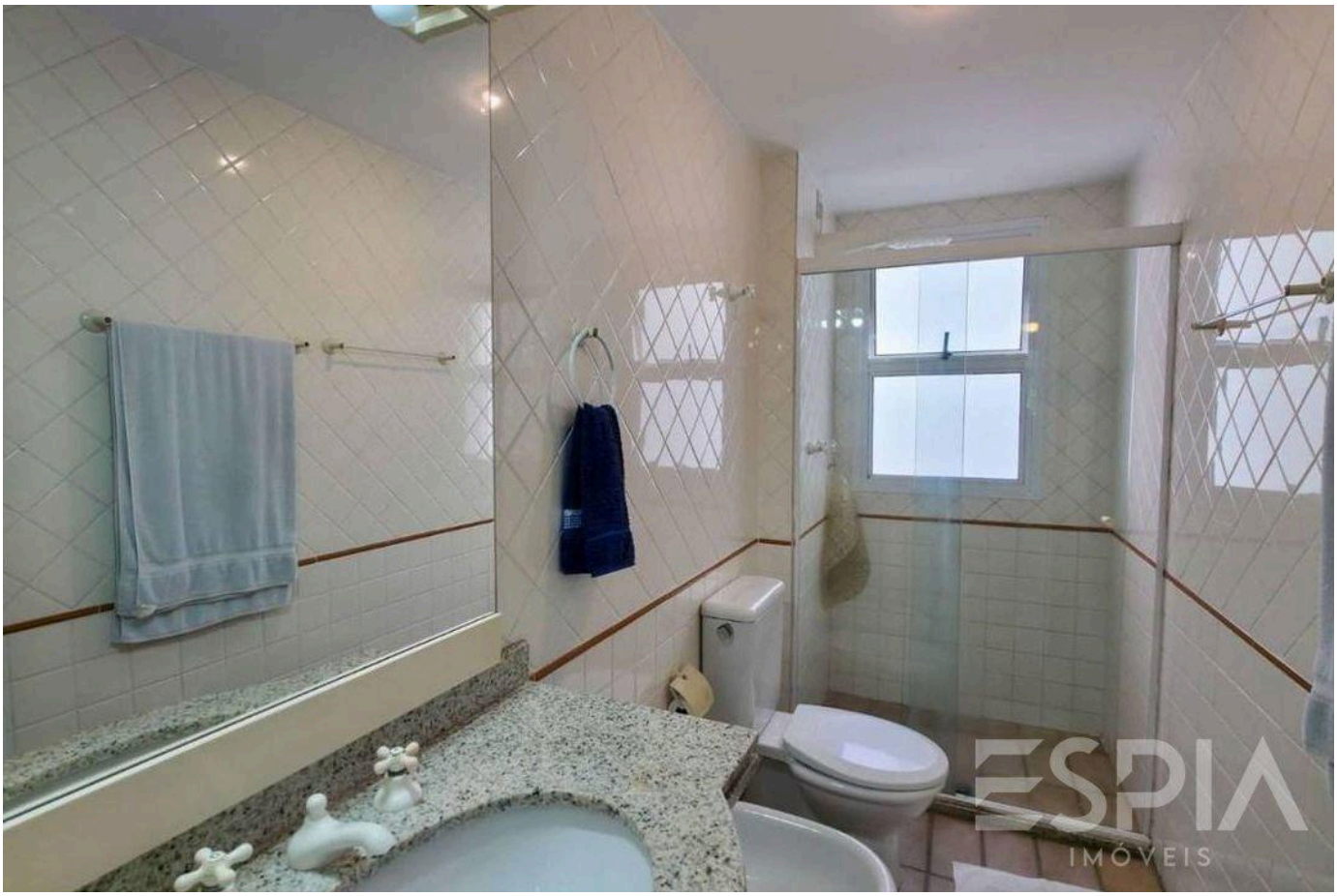



Valores y disponibilidad sujetos a cambios sin previo aviso. La información de este documento está sujeta a errores, omisiones, modificaciones, venta previa o retiro del mercado. Imágenes meramente ilustrativas.





Valores y disponibilidad sujetos a cambios sin previo aviso. La información de este documento está sujeta a errores, omisiones, modificaciones, venta previa o retiro del mercado. Imágenes meramente ilustrativas.





Valores y disponibilidad sujetos a cambios sin previo aviso. La información de este documento está sujeta a errores, omisiones, modificaciones, venta previa o retiro del mercado. Imágenes meramente ilustrativas.





Valores y disponibilidad sujetos a cambios sin previo aviso. La información de este documento está sujeta a errores, omisiones, modificaciones, venta previa o retiro del mercado. Imágenes meramente ilustrativas.





Valores y disponibilidad sujetos a cambios sin previo aviso. La información de este documento está sujeta a errores, omisiones, modificaciones, venta previa o retiro del mercado. Imágenes meramente ilustrativas.





Valores y disponibilidad sujetos a cambios sin previo aviso. La información de este documento está sujeta a errores, omisiones, modificaciones, venta previa o retiro del mercado. Imágenes meramente ilustrativas.

ESPIA
IMÓVEIS

LA RIVIERA, DE CERCA.

Nelson Manias

CRECI 035332-J

+55 (13) 99209-2665

espia.riviera@gmail.com

VER TODAS LAS FOTOS →