ESPIA IMÓVEIS

# APARTAMENTO

RIVIERA DE SÃO LOURENÇO · BERTIOGA

**R$ 1.780.000**



| REF | DORMITÓRIOS | SUÍTES | VAGAS | ÁREA M² |
|---|---|---|---|---|
| ZY-5781 | 2 | 1 | 1 | 71 |

Condomínio R$ 1.795/mês  IPTU R$ 252/ano



Valores e disponibilidade sujeitos a alteração sem aviso prévio. As informações deste documento estão sujeitas a erros, omissões, modificações, venda prévia ou retirada do mercado. Imagens meramente ilustrativas.

# APARTAMENTO

Apartamento com 2 dormitórios sendo 1 suíte, distribuído em 71 m² de área útil. O imóvel oferece 1 vaga de garagem coberta e conta com ar-condicionado nos dormitórios e na sala, proporcionando conforto climático em todos os ambientes principais. Integra um edifício de alto padrão com excelentes amenidades.

Localizado na Riviera de São Lourenço, Bertioga, o condomínio oferece infraestrutura completa com piscina adulto, sauna úmida, salão de jogos para adultos e acesso direto à praia, além de serviço de praia dedicado aos moradores. A localização privilegiada garante proximidade com belas praias e elevado padrão de qualidade de vida, consolidando a região como destino de excelência no litoral paulista.

## CARACTERÍSTICAS DA UNIDADE

- Ar-condicionado - Dormitórios
- Ar-condicionado - Sala

## CARACTERÍSTICAS DO CONDOMÍNIO

- Pé na Areia
- Piscina adulto
- Salão de jogos para adultos
- Sauna Úmida
- Serviço de praia






Valores e disponibilidade sujeitos a alteração sem aviso prévio. As informações deste documento estão sujeitas a erros, omissões, modificações, venda prévia ou retirada do mercado. Imagens meramente ilustrativas.

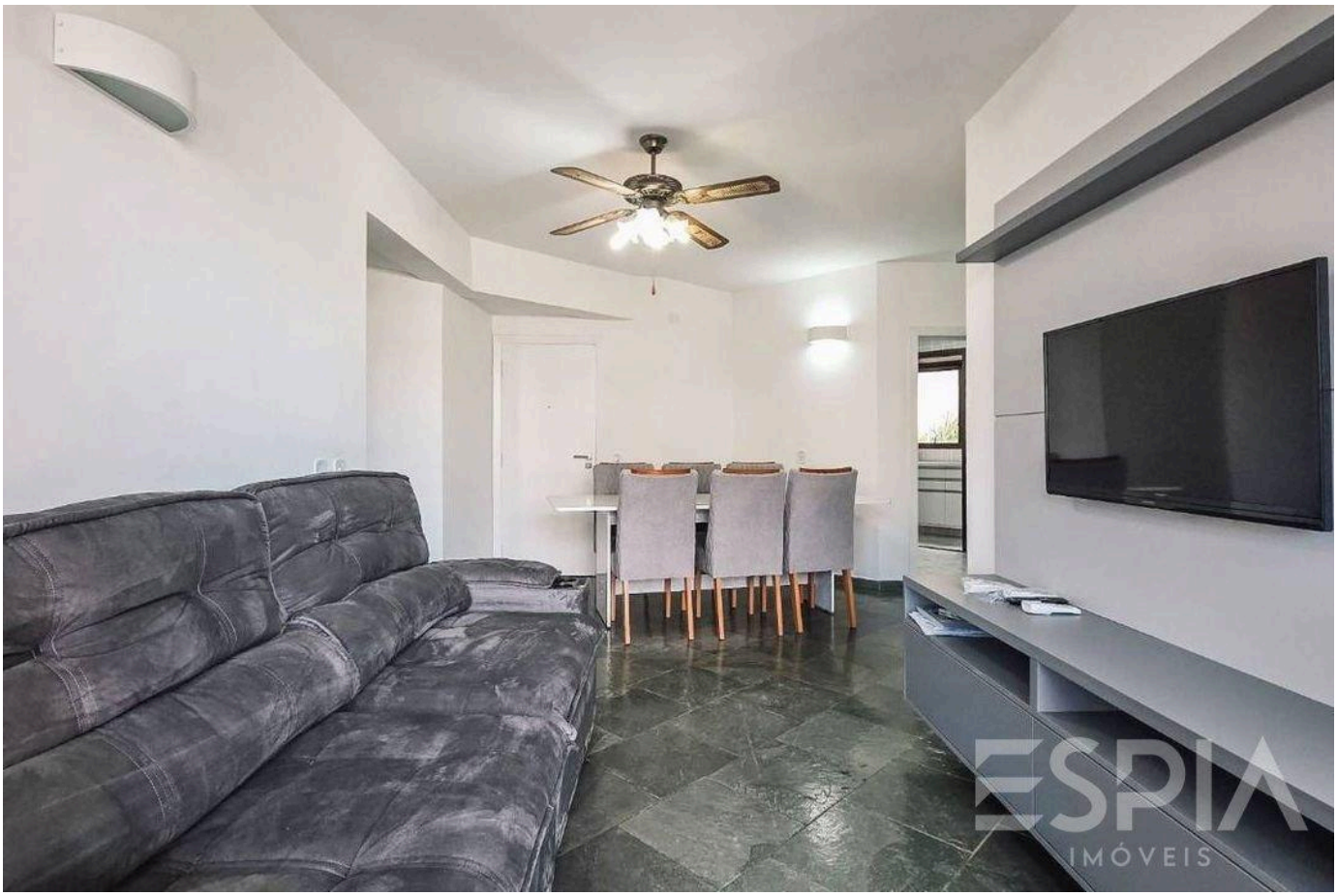

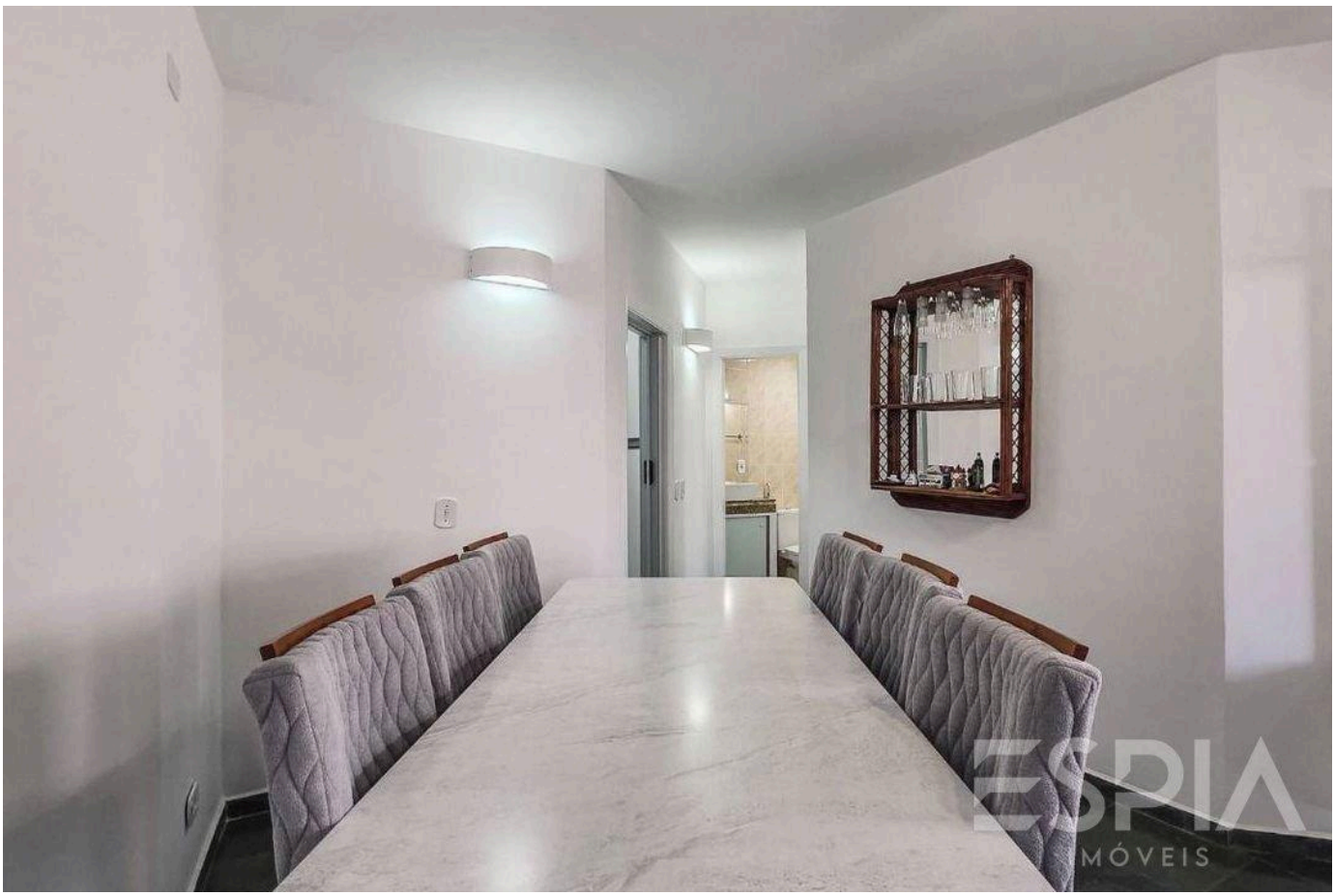



Valores e disponibilidade sujeitos a alteração sem aviso prévio. As informações deste documento estão sujeitas a erros, omissões, modificações, venda prévia ou retirada do mercado. Imagens meramente ilustrativas.








Valores e disponibilidade sujeitos a alteração sem aviso prévio. As informações deste documento estão sujeitas a erros, omissões, modificações, venda prévia ou retirada do mercado. Imagens meramente ilustrativas.







Valores e disponibilidade sujeitos a alteração sem aviso prévio. As informações deste documento estão sujeitas a erros, omissões, modificações, venda prévia ou retirada do mercado. Imagens meramente ilustrativas.



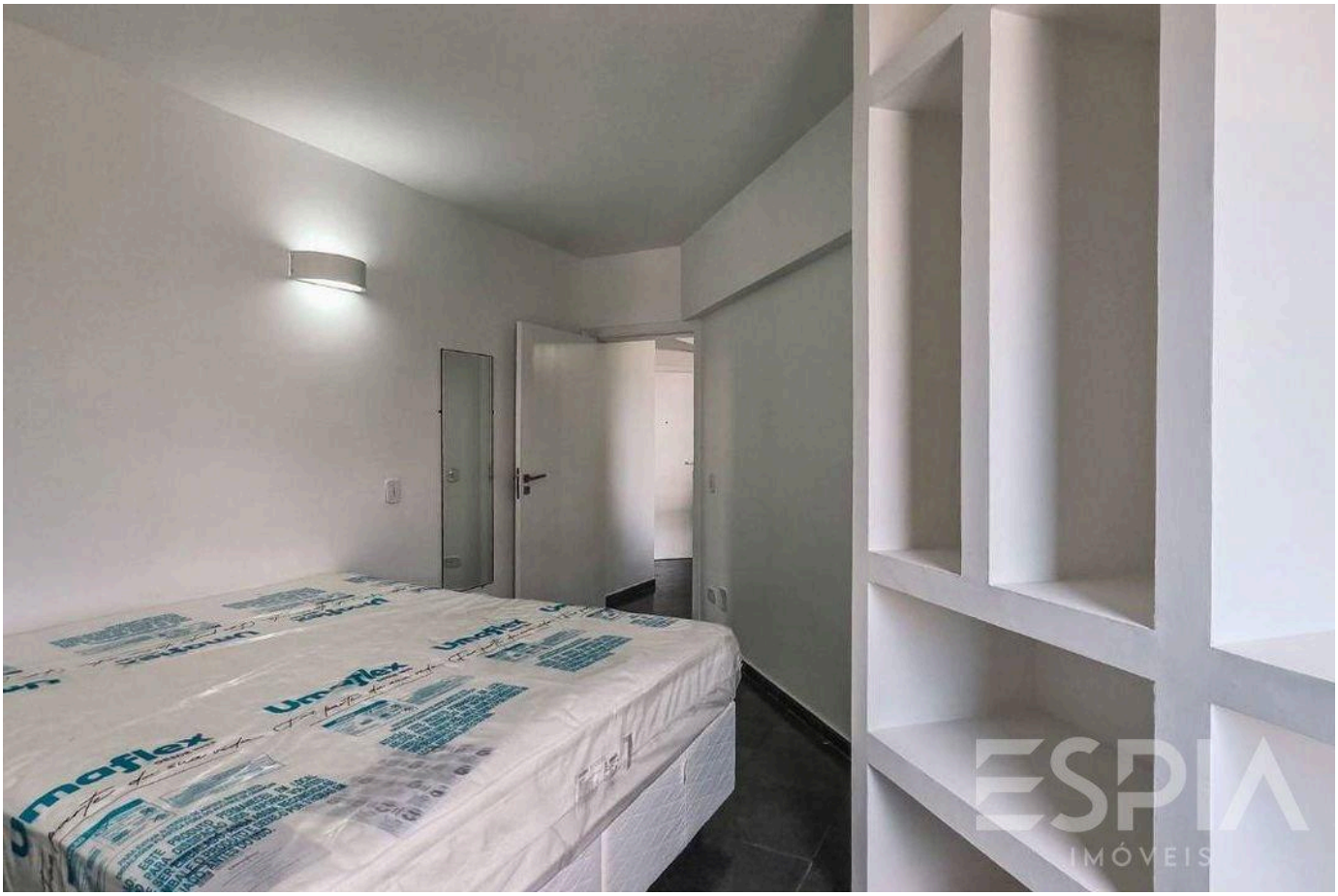



Valores e disponibilidade sujeitos a alteração sem aviso prévio. As informações deste documento estão sujeitas a erros, omissões, modificações, venda prévia ou retirada do mercado. Imagens meramente ilustrativas.

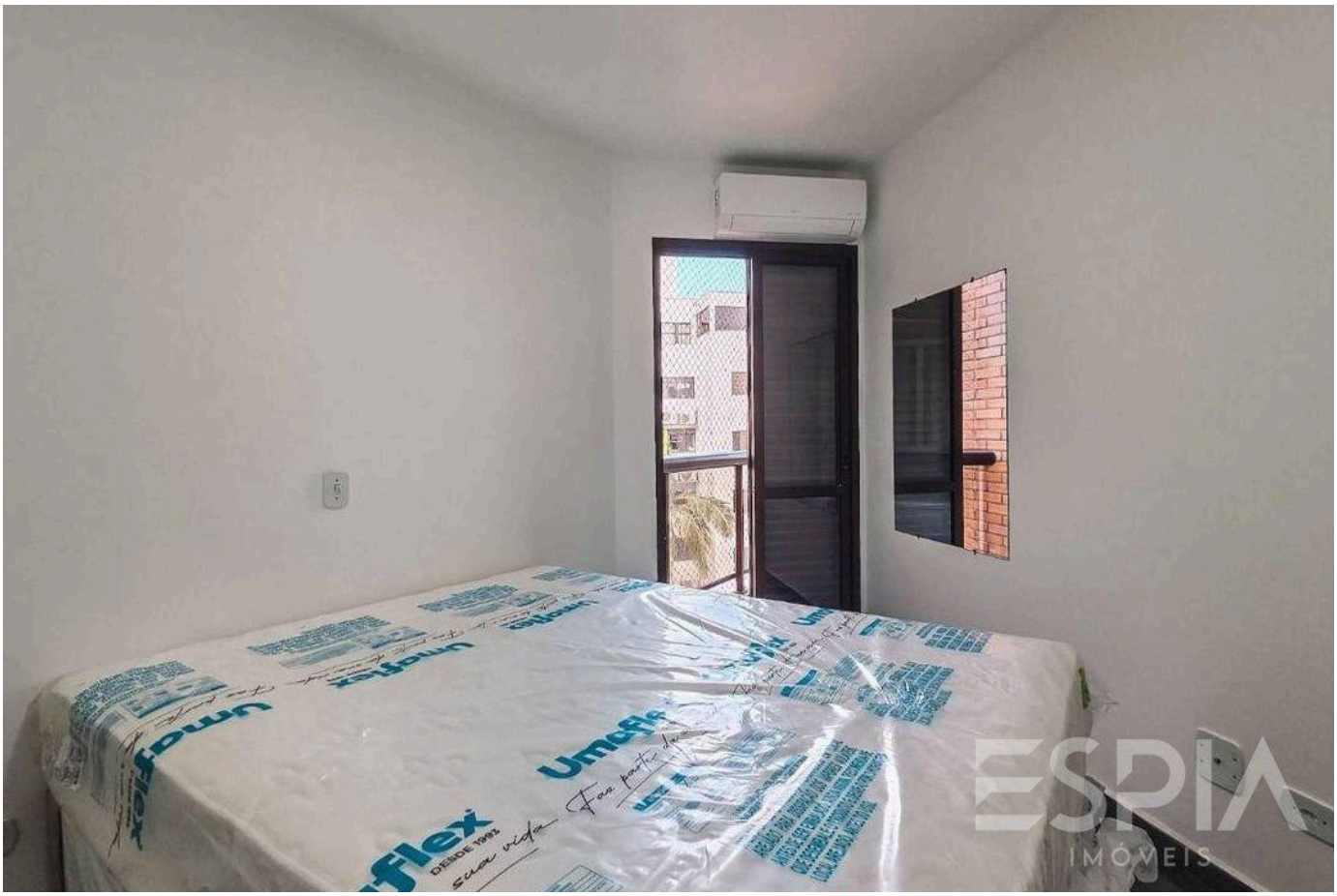


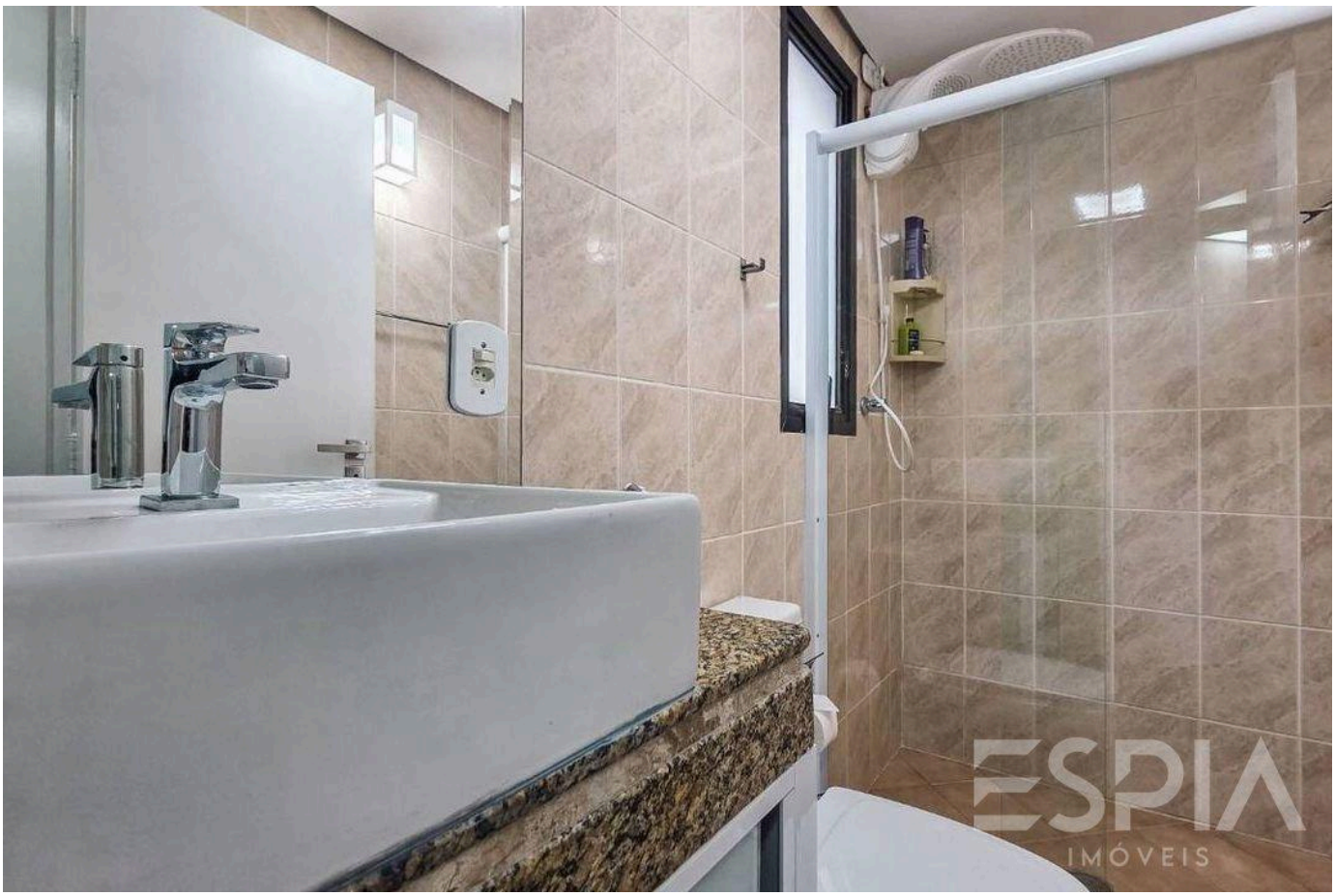




Valores e disponibilidade sujeitos a alteração sem aviso prévio. As informações deste documento estão sujeitas a erros, omissões, modificações, venda prévia ou retirada do mercado. Imagens meramente ilustrativas.

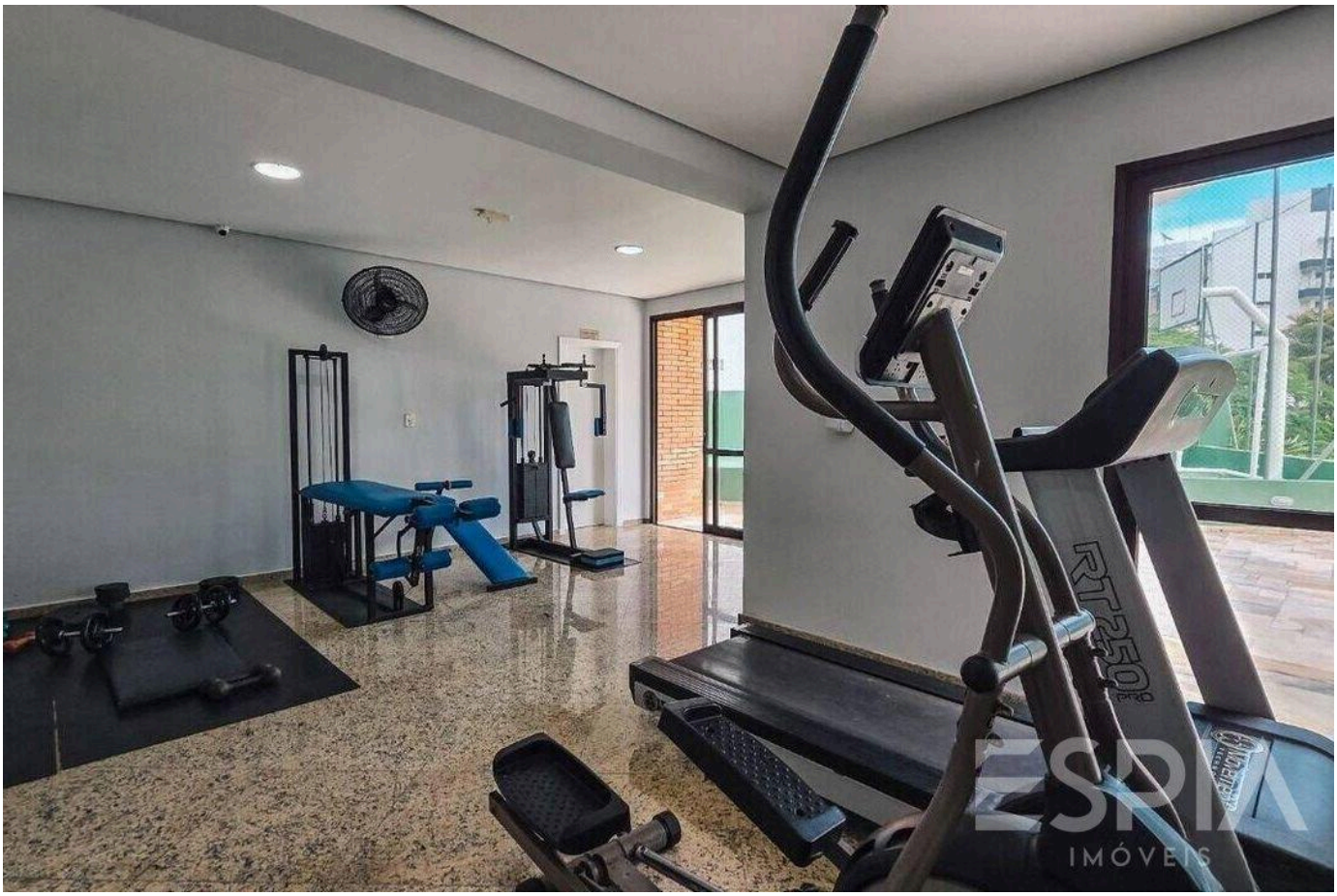


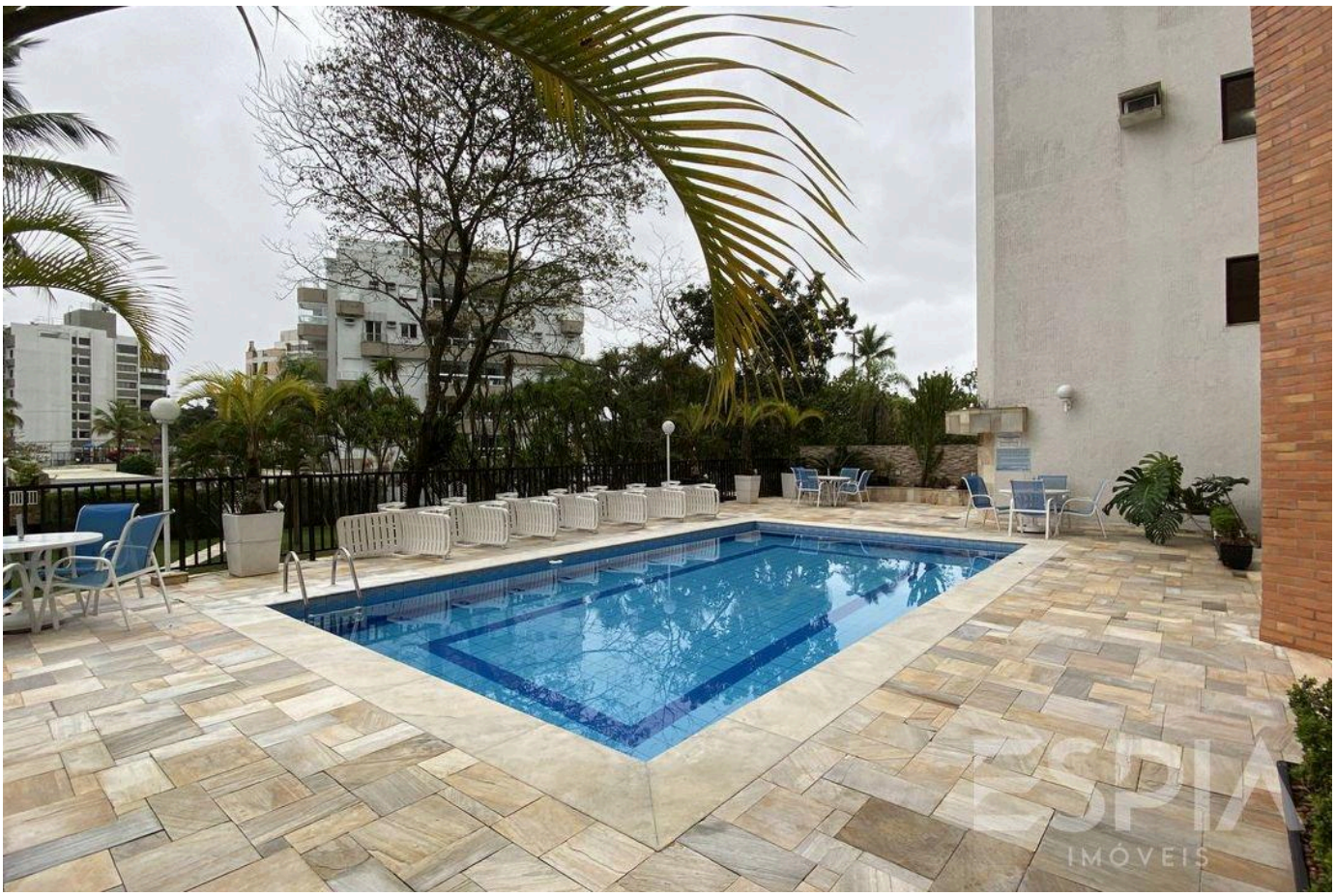




Valores e disponibilidade sujeitos a alteração sem aviso prévio. As informações deste documento estão sujeitas a erros, omissões, modificações, venda prévia ou retirada do mercado. Imagens meramente ilustrativas.

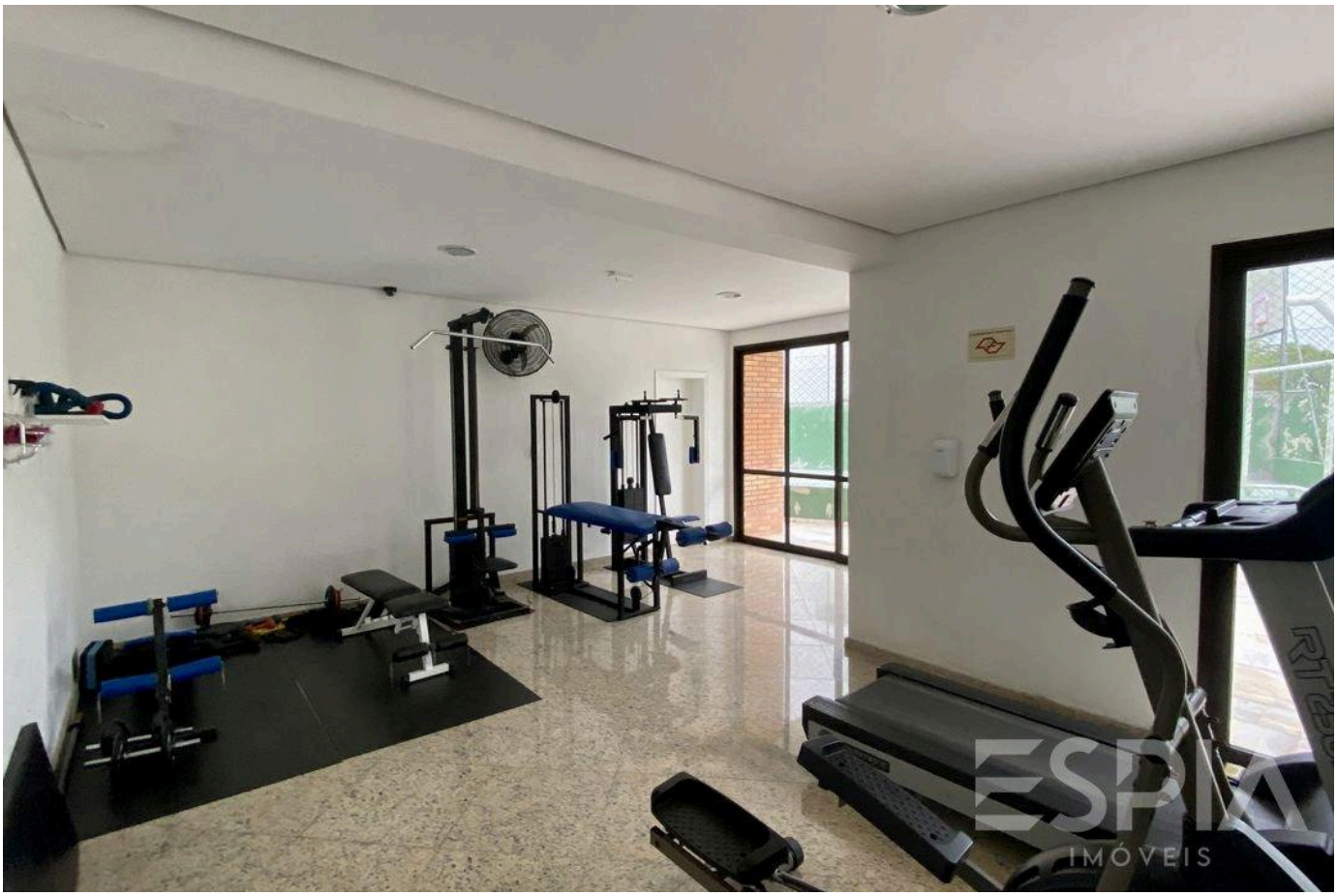





Valores e disponibilidade sujeitos a alteração sem aviso prévio. As informações deste documento estão sujeitas a erros, omissões, modificações, venda prévia ou retirada do mercado. Imagens meramente ilustrativas.




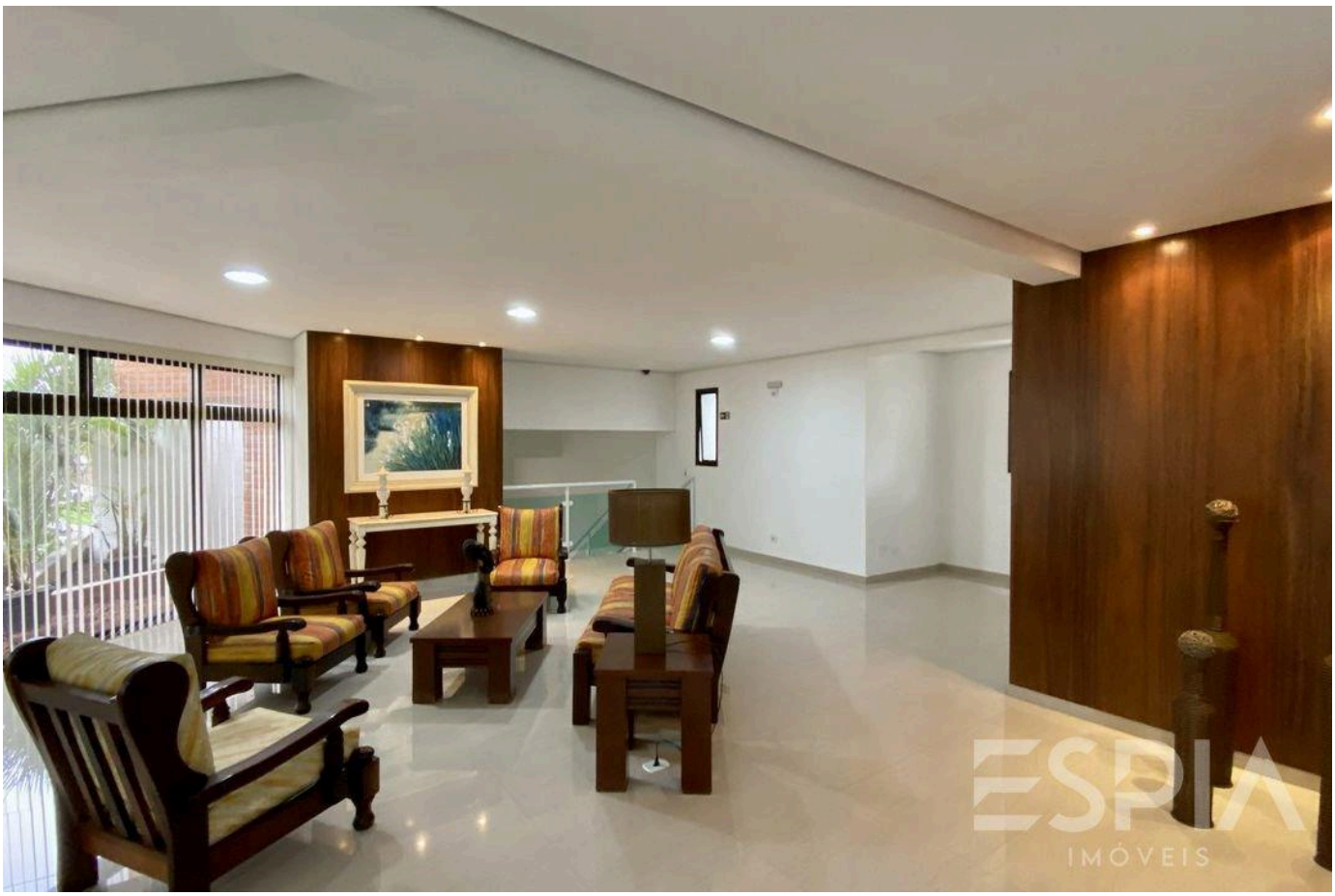




Valores e disponibilidade sujeitos a alteração sem aviso prévio. As informações deste documento estão sujeitas a erros, omissões, modificações, venda prévia ou retirada do mercado. Imagens meramente ilustrativas.









Valores e disponibilidade sujeitos a alteração sem aviso prévio. As informações deste documento estão sujeitas a erros, omissões, modificações, venda prévia ou retirada do mercado. Imagens meramente ilustrativas.

ESPIA
IMÓVEIS

A RIVIERA, VISTA DE PERTO.

Nelson Manias

CRECI 035332-J

+55 (13) 99209-2665

espia.riviera@gmail.com

VISUALIZAR TODAS AS FOTOS →