APARTAMENTO CON 3 DORMITORIOS, DE LOS CUALES 1 EN SUITE, Y 105 M² EN VENTA EN RIVIERA DE SÃO LOURENÇO

RIVIERA DE SÃO LOURENÇO · BERTIOGA

R$ 2.900.000 (US$ 493.197)



REF	DORMITORIOS	SUITES	PLAZAS	SUPERFICIE M²
ZY-5788	3	1	2	105

Cuota de condominio R$ 2.700/mes Impuesto predial (IPTU) R$ 517/año

Valores y disponibilidad sujetos a cambios sin previo aviso. La información de este documento está sujeta a errores, omisiones, modificaciones, venta previa o retiro del mercado. Imágenes meramente ilustrativas.

APARTAMENTO CON 3 DORMITORIOS, DE LOS CUALES 1 EN SUITE, Y 105 M² EN VENTA EN RIVIERA DE SÃO LOURENÇO

Apartamento com 3 dormitórios, sendo 1 suíte, distribuído em 105 m² de área útil. O imóvel dispõe de 2 vagas de garagem cobertas e oferece ar-condicionado nos dormitórios e sala, garantindo conforto em todos os ambientes. O condomínio apresenta infraestrutura completa com piscinas para adultos e crianças, academia equipada, sauna seca, hidromassagem, espaço gourmet, churrasqueira nas áreas comuns, chopeira, salão de jogos para adultos, brinquedoteca, salão de festas e garagem subterrânea, além de serviço de praia exclusivo.

Localizado na Riviera de São Lourenço, em Bertioga, o apartamento integra um dos empreendimentos conceituados da região, reconhecido pela infraestrutura completa, proximidade com belas praias e elevado padrão de qualidade de vida. A propriedade oferece comodidade e conveniência para quem busca uma residência de descanso ou moradia permanente no litoral paulista.

CARACTERÍSTICAS DE LA UNIDAD

- Aire acondicionado – Dormitorios
- Aire acondicionado – Sala

CARACTERÍSTICAS DEL CONDOMINIO

- Gimnasio equipado
- Sala de juegos
- Chopera en áreas comunes
- Parrilla en áreas comunes
- Área Gourmet
- Garaje subterráneo
- Jacuzzi / Hidromasaje
- Piscina para adultos
- Piscina infantil
- Salón de eventos
- Sala de juegos para adultos
- Sauna seca
- Servicio de playa



Valores y disponibilidad sujetos a cambios sin previo aviso. La información de este documento está sujeta a errores, omisiones, modificaciones, venta previa o retiro del mercado. Imágenes meramente ilustrativas.





Valores y disponibilidad sujetos a cambios sin previo aviso. La información de este documento está sujeta a errores, omisiones, modificaciones, venta previa o retiro del mercado. Imágenes meramente ilustrativas.



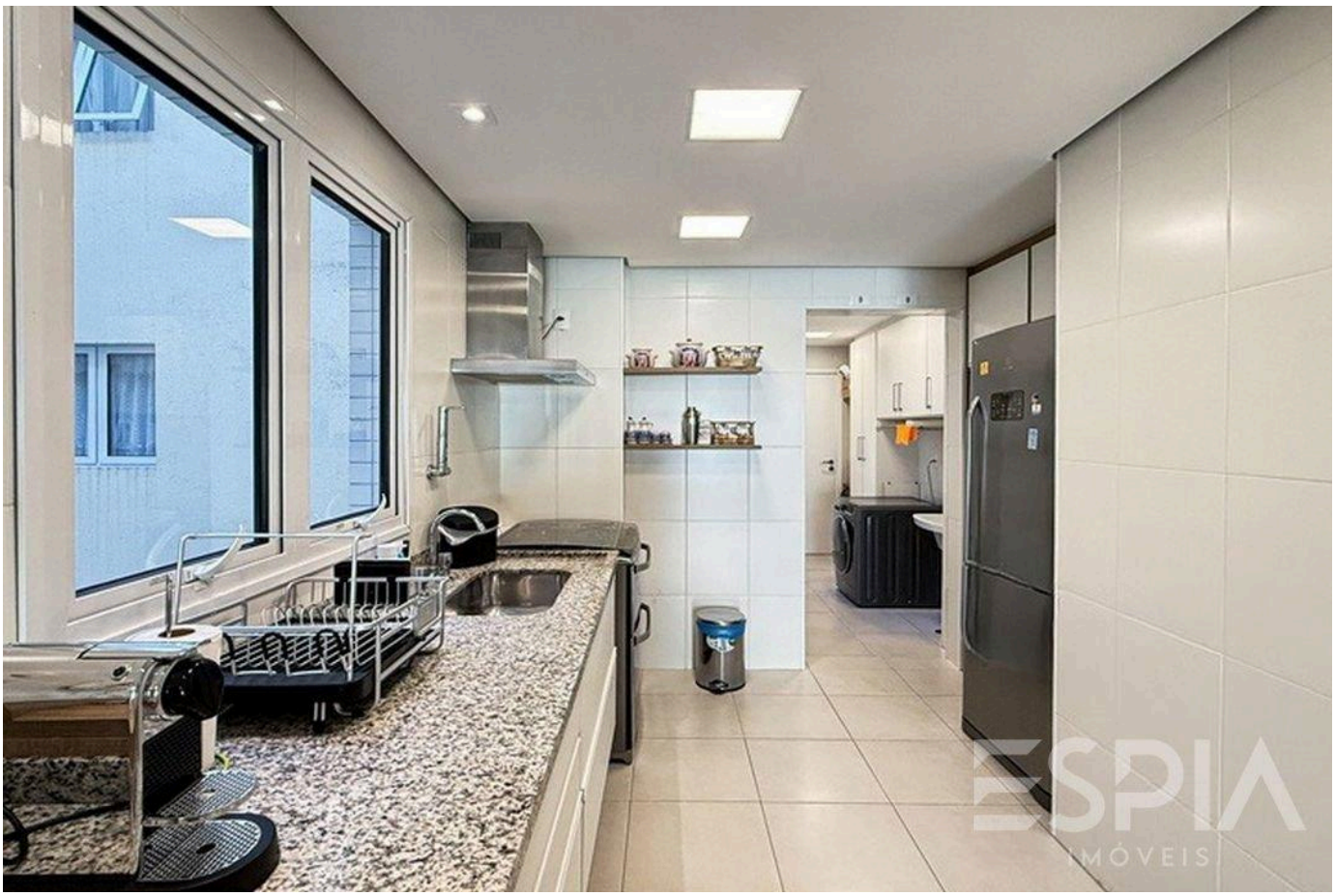

Valores y disponibilidad sujetos a cambios sin previo aviso. La información de este documento está sujeta a errores, omisiones, modificaciones, venta previa o retiro del mercado. Imágenes meramente ilustrativas.



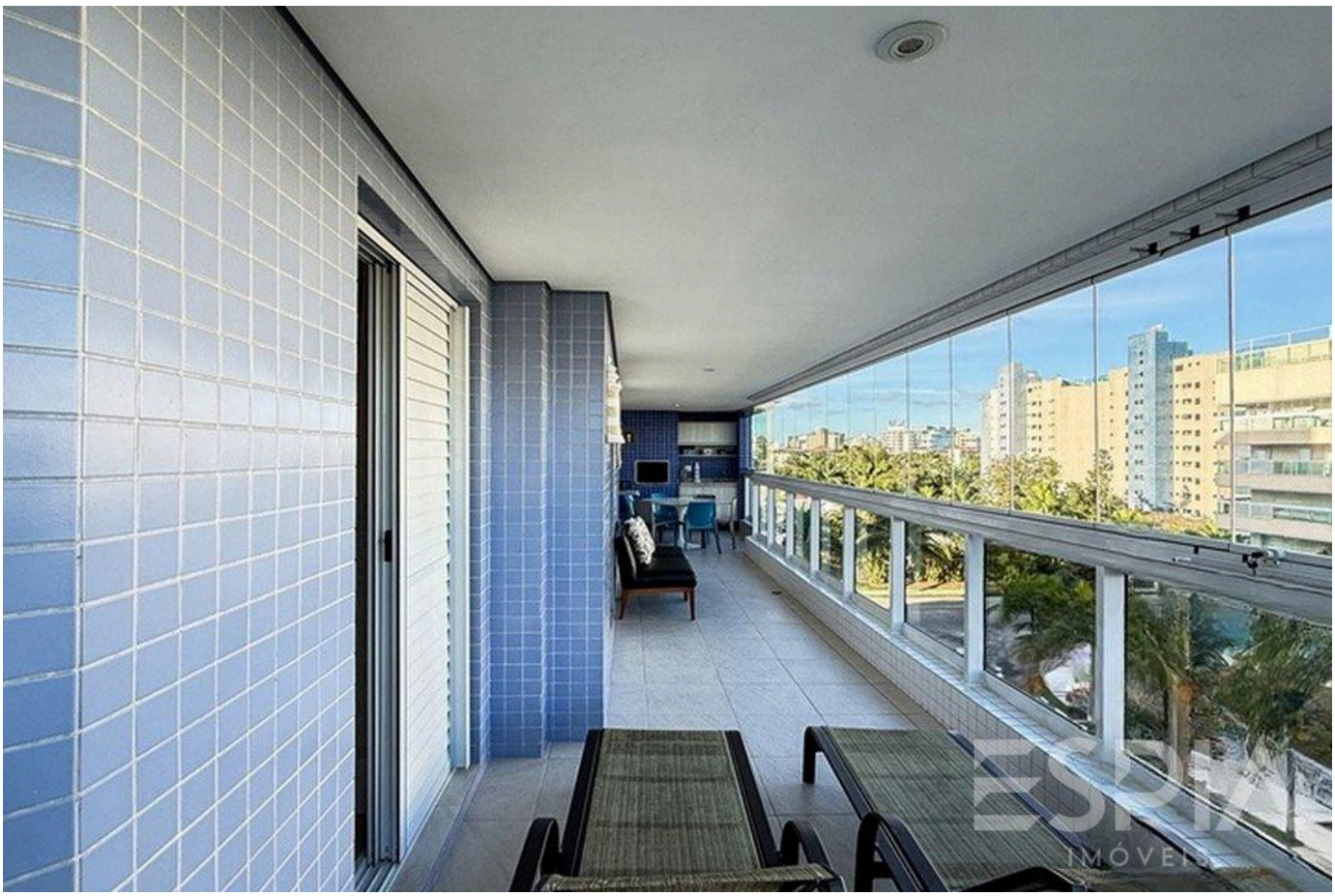

Valores y disponibilidad sujetos a cambios sin previo aviso. La información de este documento está sujeta a errores, omisiones, modificaciones, venta previa o retiro del mercado. Imágenes meramente ilustrativas.





Valores y disponibilidad sujetos a cambios sin previo aviso. La información de este documento está sujeta a errores, omisiones, modificaciones, venta previa o retiro del mercado. Imágenes meramente ilustrativas.





Valores y disponibilidad sujetos a cambios sin previo aviso. La información de este documento está sujeta a errores, omisiones, modificaciones, venta previa o retiro del mercado. Imágenes meramente ilustrativas.



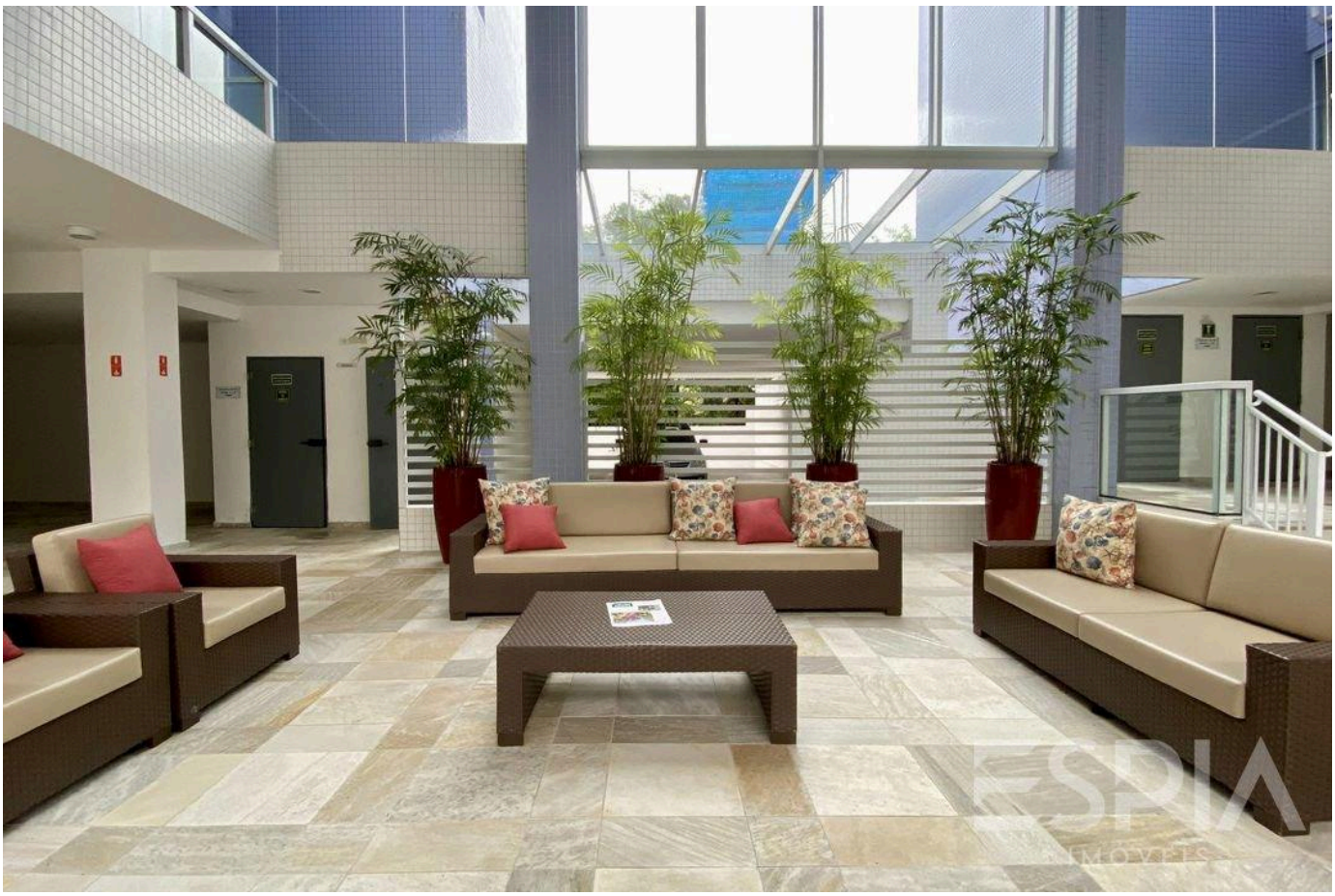

Valores y disponibilidad sujetos a cambios sin previo aviso. La información de este documento está sujeta a errores, omisiones, modificaciones, venta previa o retiro del mercado. Imágenes meramente ilustrativas.



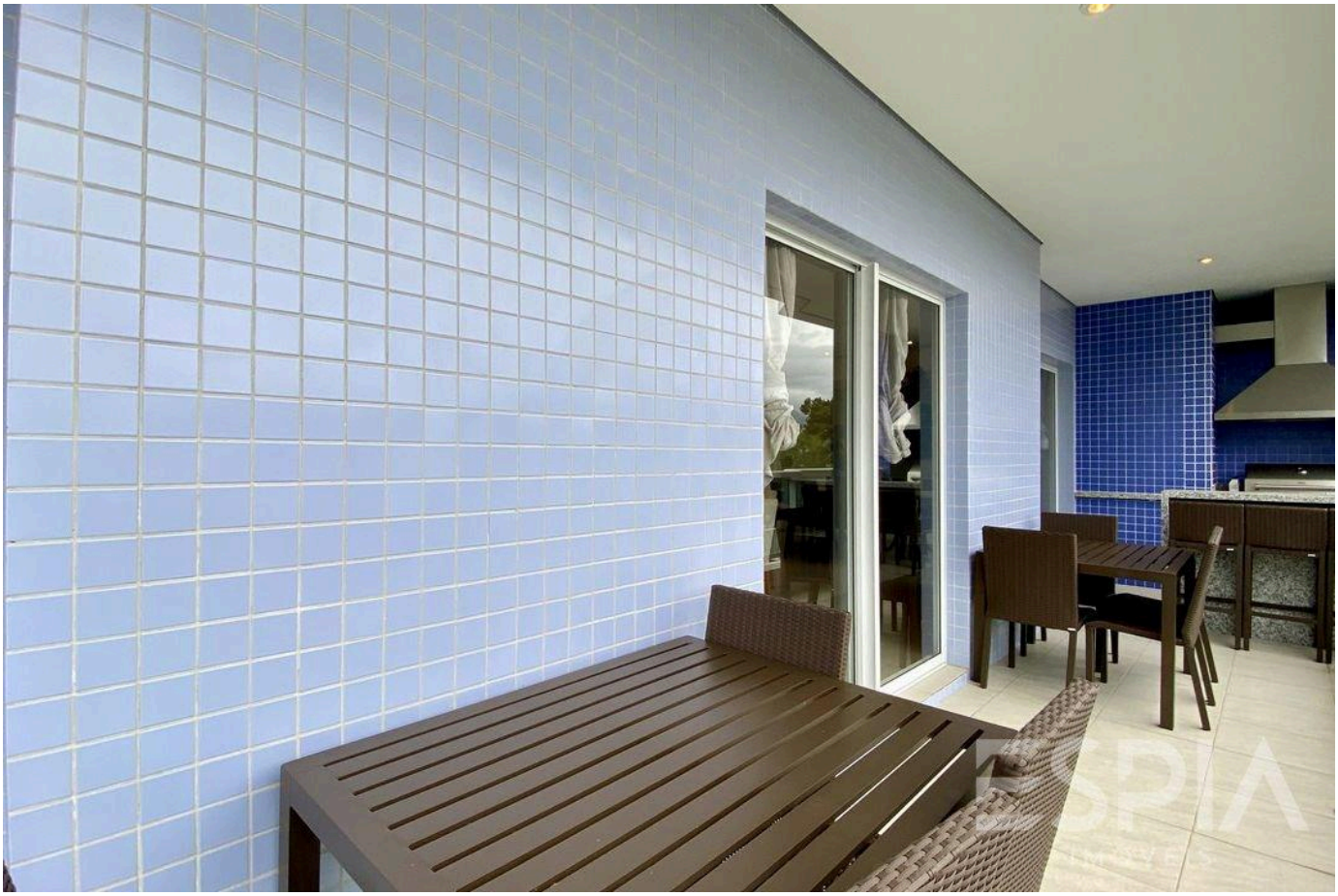

Valores y disponibilidad sujetos a cambios sin previo aviso. La información de este documento está sujeta a errores, omisiones, modificaciones, venta previa o retiro del mercado. Imágenes meramente ilustrativas.



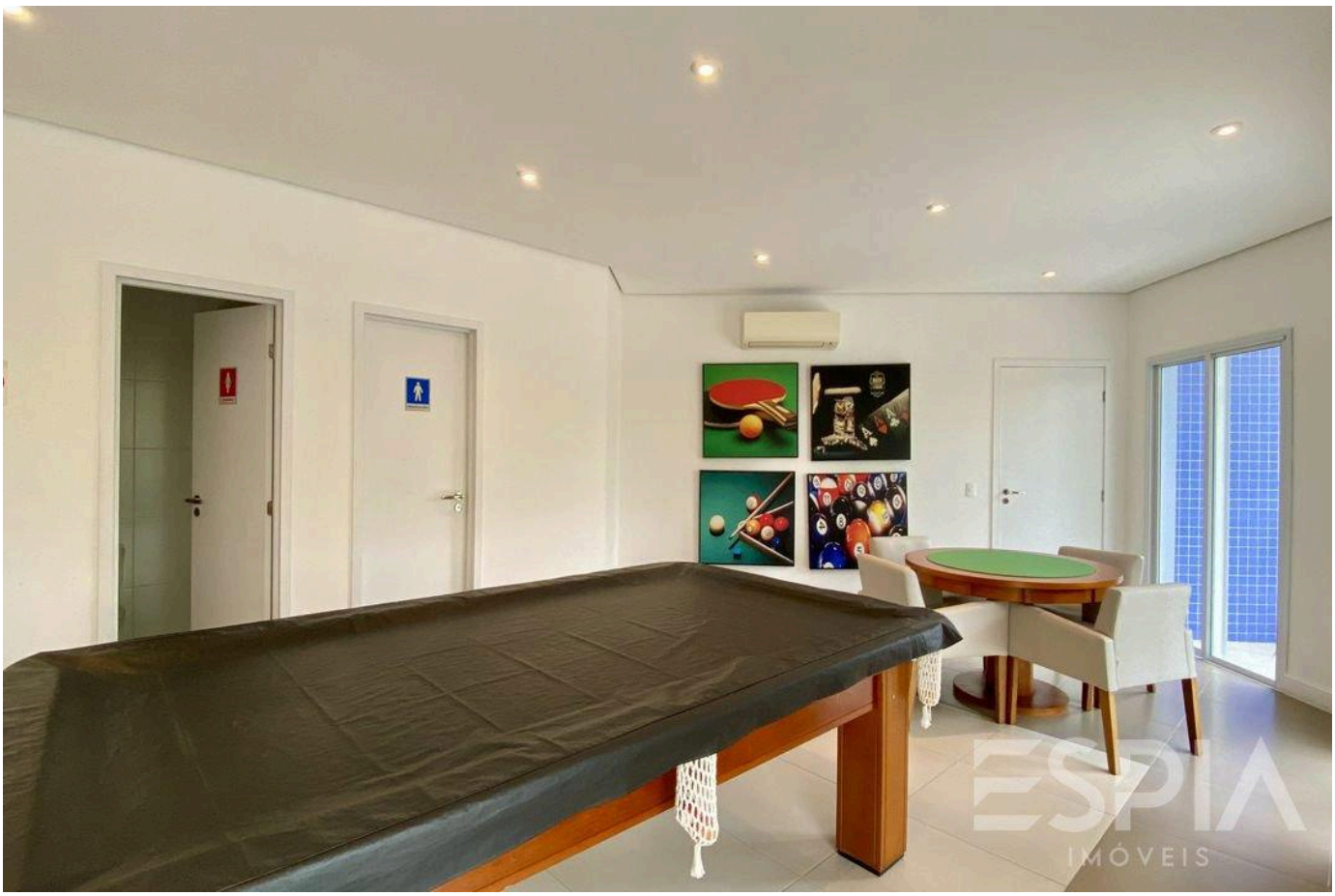

Valores y disponibilidad sujetos a cambios sin previo aviso. La información de este documento está sujeta a errores, omisiones, modificaciones, venta previa o retiro del mercado. Imágenes meramente ilustrativas.





Valores y disponibilidad sujetos a cambios sin previo aviso. La información de este documento está sujeta a errores, omisiones, modificaciones, venta previa o retiro del mercado. Imágenes meramente ilustrativas.

ESPIA
IMÓVEIS

LA RIVIERA, DE CERCA.

Nelson Manias

CRECI 035332-J

+55 (13) 99209-2665

espia.riviera@gmail.com

VER TODAS LAS FOTOS →