APARTAMENTO CON 4 SUITES Y 224 M² EN VENTA EN RIVIERA DE SÃO LOURENÇO

RIVIERA DE SÃO LOURENÇO · BERTIOGA

R$ 12.500.000 (US$ 2.125.850)



REF	DORMITORIOS	SUITES	PLAZAS	SUPERFICIE M²
ZY-5811	4	4	4	224

Cuota de condominio R$ 6.277/mes Impuesto predial (IPTU) R$ 1.185/año

Valores y disponibilidad sujetos a cambios sin previo aviso. La información de este documento está sujeta a errores, omisiones, modificaciones, venta previa o retiro del mercado. Imágenes meramente ilustrativas.

APARTAMENTO CON 4 SUITES Y 224 M² EN VENTA EN RIVIERA DE SÃO LOURENÇO

Apartamento de alto nivel con 4 dormitorios en suite distribuidos en 224 m² de superficie útil. La unidad cuenta con 4 plazas de garaje cubiertas en el garaje subterráneo, aire acondicionado en las habitaciones y en el living, ofreciendo máximo confort y climatización. El edificio de concepto contemporáneo reúne infraestructura completa con piscina para adultos, piscina infantil, spa, gimnasio equipado, área gourmet, parrilla en las áreas comunes, cancha polivalente, salón de eventos, sala de juegos para adultos, parque infantil, estacionamiento de bicicletas y portería 24 horas.

Ubicado en la Riviera de São Lourenço, en Bertioga, el inmueble se beneficia de infraestructura completa, proximidad a hermosas playas y alto nivel de calidad de vida. El emprendimiento es reconocido en el mercado inmobiliario de la región por su calidad constructiva, seguridad y excelencia en las amenidades, consolidándose como referencia entre las propiedades de alto nivel del litoral paulista.

CARACTERÍSTICAS DE LA UNIDAD

- Aire acondicionado – Dormitorios
- Aire acondicionado – Sala

CARACTERÍSTICAS DEL CONDOMINIO

- Gimnasio equipado
- Bicicletero
- Parrilla en áreas comunes
- Área Gourmet
- Garaje subterráneo
- Piscina para adultos
- Piscina infantil
- Área de juegos
- Cancha polideportiva
- Salón de eventos
- Sala de juegos para adultos
- Spa

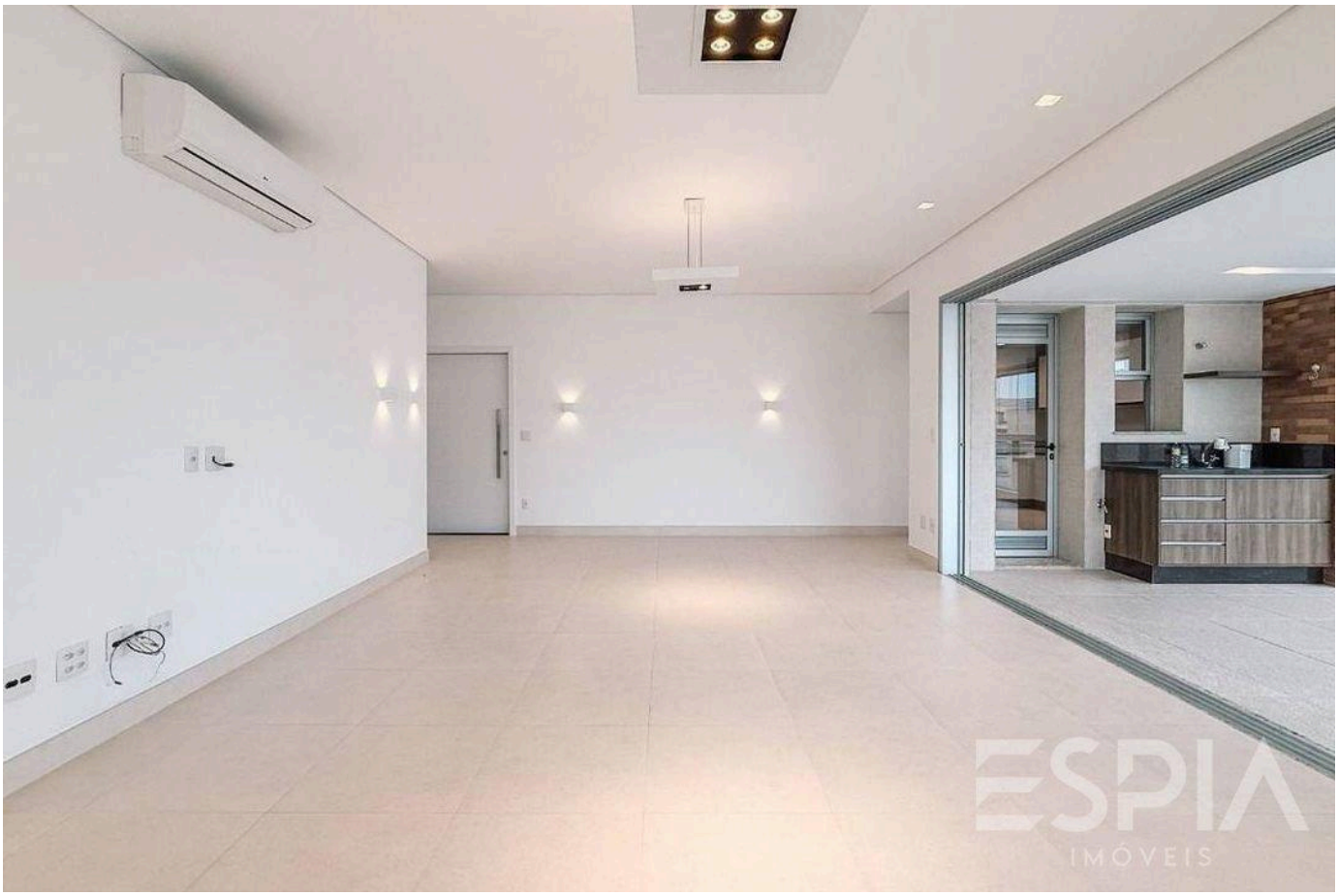

Valores y disponibilidad sujetos a cambios sin previo aviso. La información de este documento está sujeta a errores, omisiones, modificaciones, venta previa o retiro del mercado. Imágenes meramente ilustrativas.





Valores y disponibilidad sujetos a cambios sin previo aviso. La información de este documento está sujeta a errores, omisiones, modificaciones, venta previa o retiro del mercado. Imágenes meramente ilustrativas.





Valores y disponibilidad sujetos a cambios sin previo aviso. La información de este documento está sujeta a errores, omisiones, modificaciones, venta previa o retiro del mercado. Imágenes meramente ilustrativas.





Valores y disponibilidad sujetos a cambios sin previo aviso. La información de este documento está sujeta a errores, omisiones, modificaciones, venta previa o retiro del mercado. Imágenes meramente ilustrativas.





Valores y disponibilidad sujetos a cambios sin previo aviso. La información de este documento está sujeta a errores, omisiones, modificaciones, venta previa o retiro del mercado. Imágenes meramente ilustrativas.





Valores y disponibilidad sujetos a cambios sin previo aviso. La información de este documento está sujeta a errores, omisiones, modificaciones, venta previa o retiro del mercado. Imágenes meramente ilustrativas.





Valores y disponibilidad sujetos a cambios sin previo aviso. La información de este documento está sujeta a errores, omisiones, modificaciones, venta previa o retiro del mercado. Imágenes meramente ilustrativas.

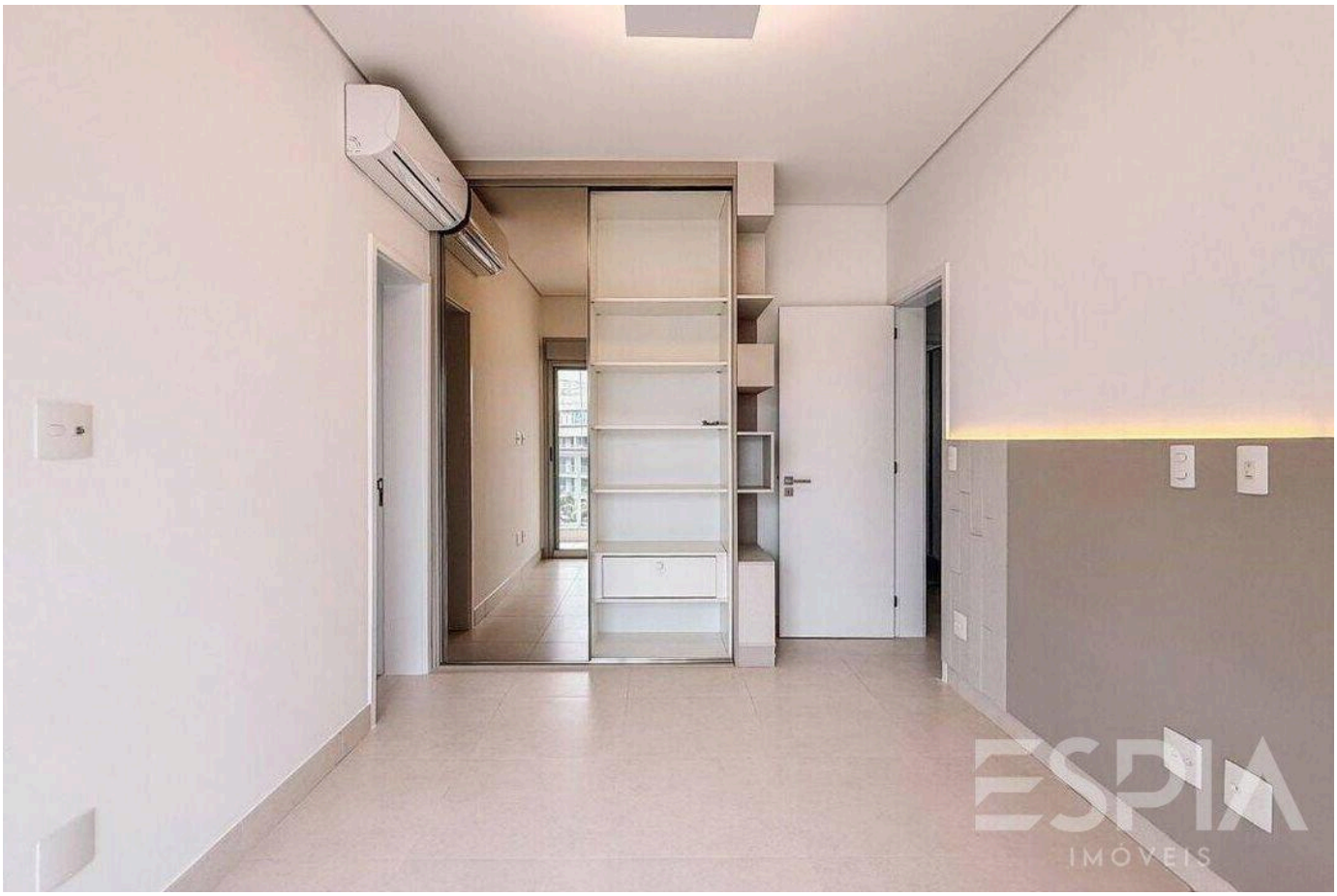

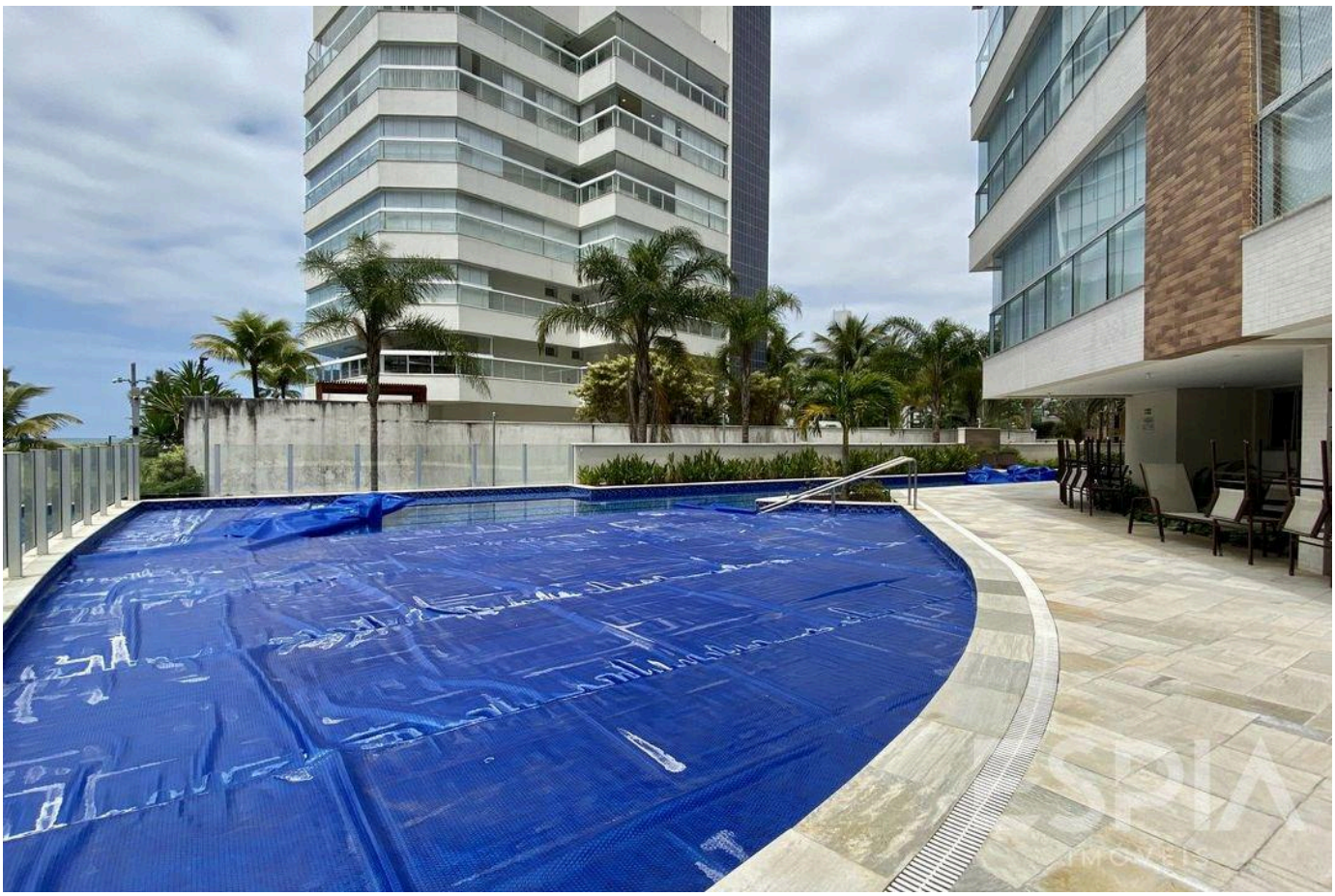

Valores y disponibilidad sujetos a cambios sin previo aviso. La información de este documento está sujeta a errores, omisiones, modificaciones, venta previa o retiro del mercado. Imágenes meramente ilustrativas.

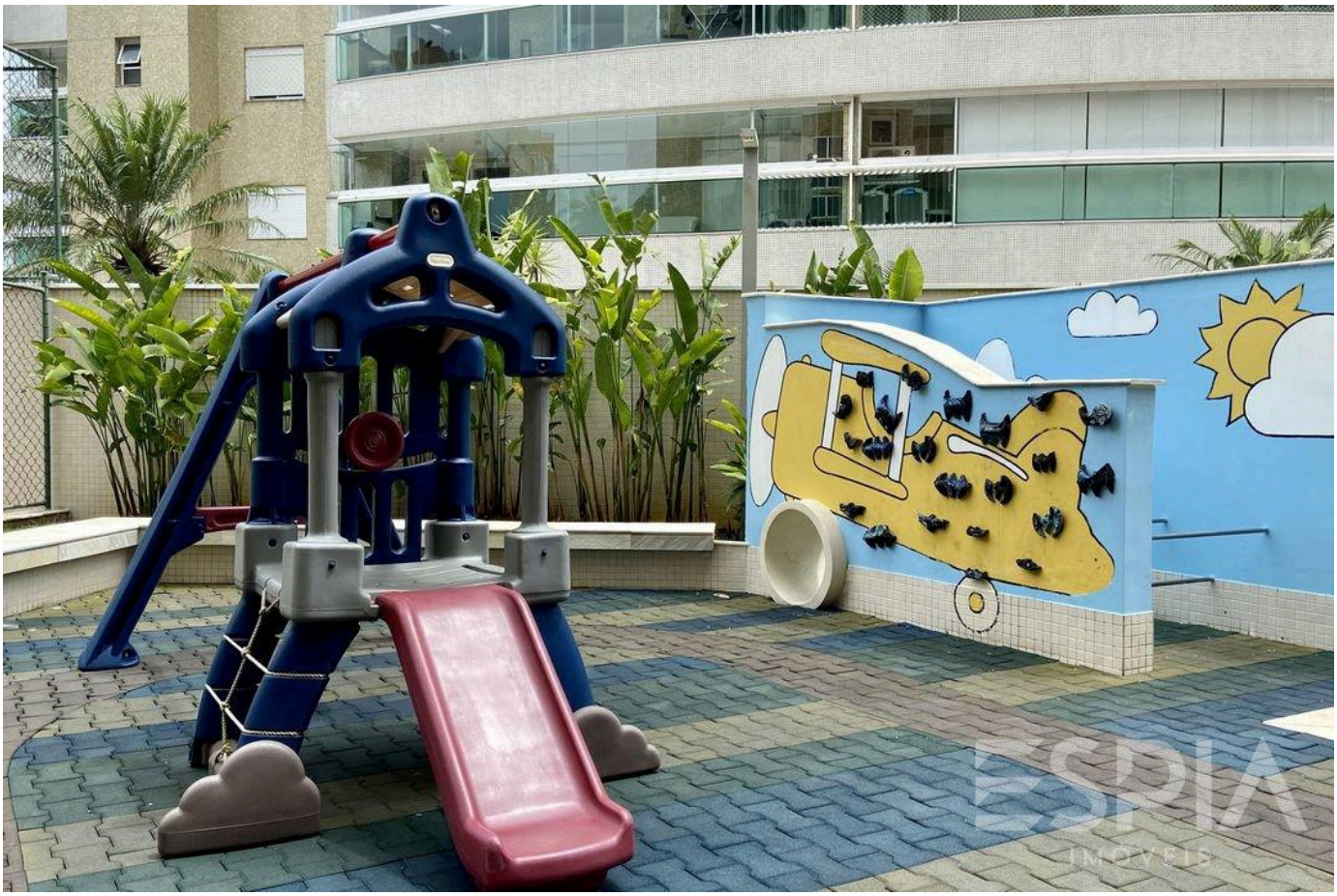



Valores y disponibilidad sujetos a cambios sin previo aviso. La información de este documento está sujeta a errores, omisiones, modificaciones, venta previa o retiro del mercado. Imágenes meramente ilustrativas.



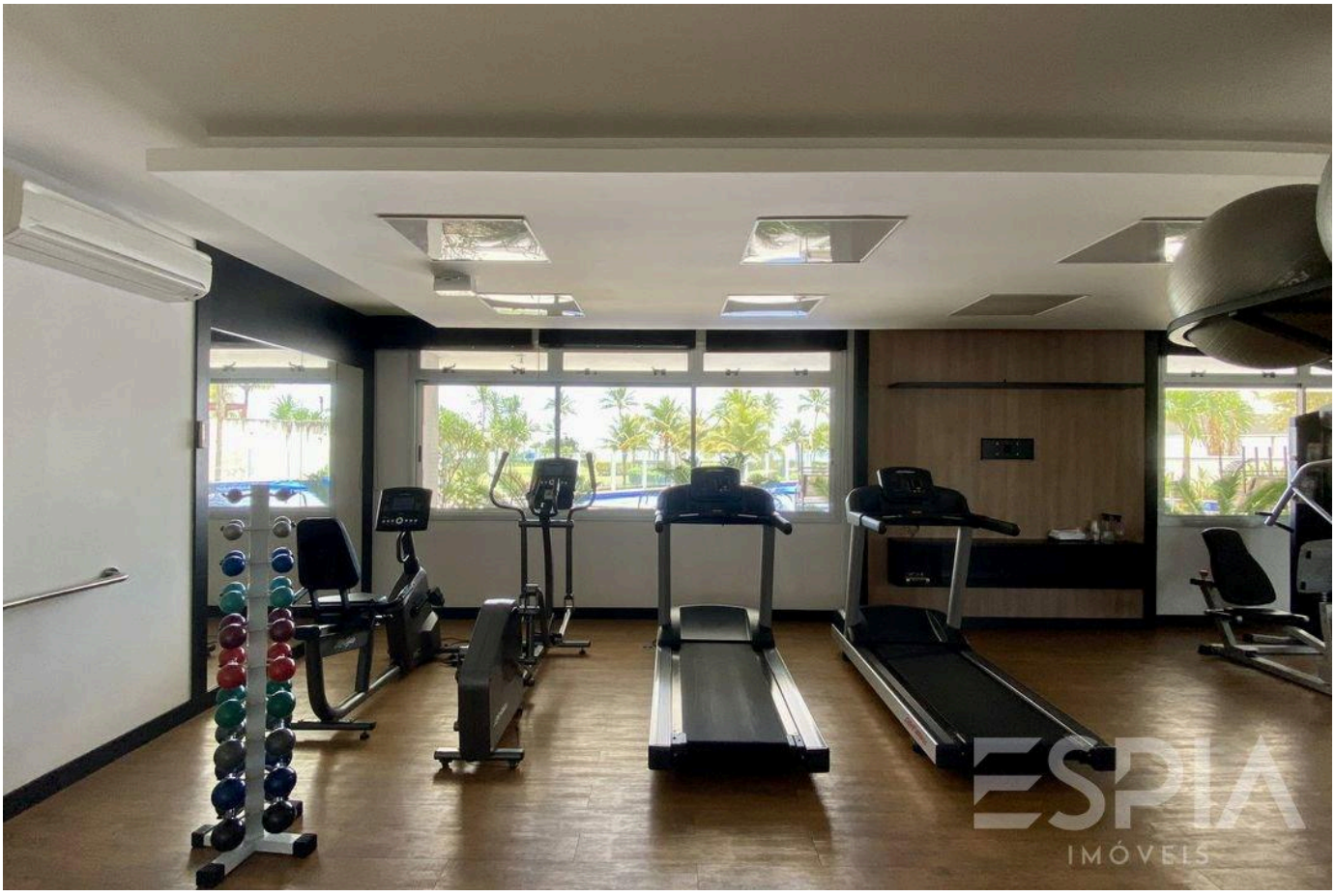

Valores y disponibilidad sujetos a cambios sin previo aviso. La información de este documento está sujeta a errores, omisiones, modificaciones, venta previa o retiro del mercado. Imágenes meramente ilustrativas.

ESPIA
IMÓVEIS

LA RIVIERA, DE CERCA.

Nelson Manias

CRECI 035332-J

+55 (13) 99209-2665

espia.riviera@gmail.com

VER TODAS LAS FOTOS →