APPARTAMENTO CON 4 SUITE E 224 M² IN VENDITA NELLA RIVIERA DE SÃO LOURENÇO

RIVIERA DE SÃO LOURENÇO · BERTIOGA

R$ 12.500.000 (€ 1.941.144)



RIF.	CAMERE DA LETTO	SUITE	POSTI AUTO	SUPERFICIE M²
ZY-5811	4	4	4	224

Spese condominiali R$ 6.277/mese Imposta immobiliare (IPTU) R$ 1.185/anno

Prezzi e disponibilità soggetti a variazioni senza preavviso. Le informazioni contenute in questo documento possono contenere errori od omissioni e sono soggette a modifiche, vendita anticipata o ritiro dal mercato. Immagini puramente illustrative.

APPARTAMENTO CON 4 SUITE E 224 M² IN VENDITA NELLA RIVIERA DE SÃO LOURENÇO

Raffinato appartamento con quattro camere da letto, tutte suite, distribuito su 224 metri quadrati di superficie calpestabile. L'unità dispone di quattro posti auto coperti in garage interrato, aria condizionata nelle camere da letto e nel soggiorno, garantendo massimo comfort e climatizzazione. L'edificio di concezione contemporanea offre infrastrutture complete con piscina per adulti, piscina per bambini, spa, palestra attrezzata, area gourmet, barbecue nelle aree comuni, campo polisportivo, sala eventi, sala giochi per adulti, area giochi, parcheggio biciclette e portineria 24 ore.

Situato a Riviera de São Lourenço, a Bertioga, l'immobile beneficia di infrastrutture complete, vicinanza a splendide spiagge ed elevato standard di qualità della vita. La proprietà è riconosciuta nel mercato immobiliare della regione per la qualità costruttiva, la sicurezza e l'eccellenza delle dotazioni, consolidandosi come riferimento tra le proprietà di alto livello del litorale dello stato di San Paolo.

CARATTERISTICHE DELL'UNITÀ

- Climatizzazione – Camere da letto
- Climatizzazione – Soggiorno

CARATTERISTICHE DEL CONDOMINIO

- Palestra attrezzata
- Parcheggio biciclette
- Barbecue nelle aree comuni
- Area gourmet
- Garage interrato
- Piscina per adulti
- Piscina per bambini
- Parco giochi
- Campo polivalente
- Sala eventi
- Sala giochi per adulti
- Spa

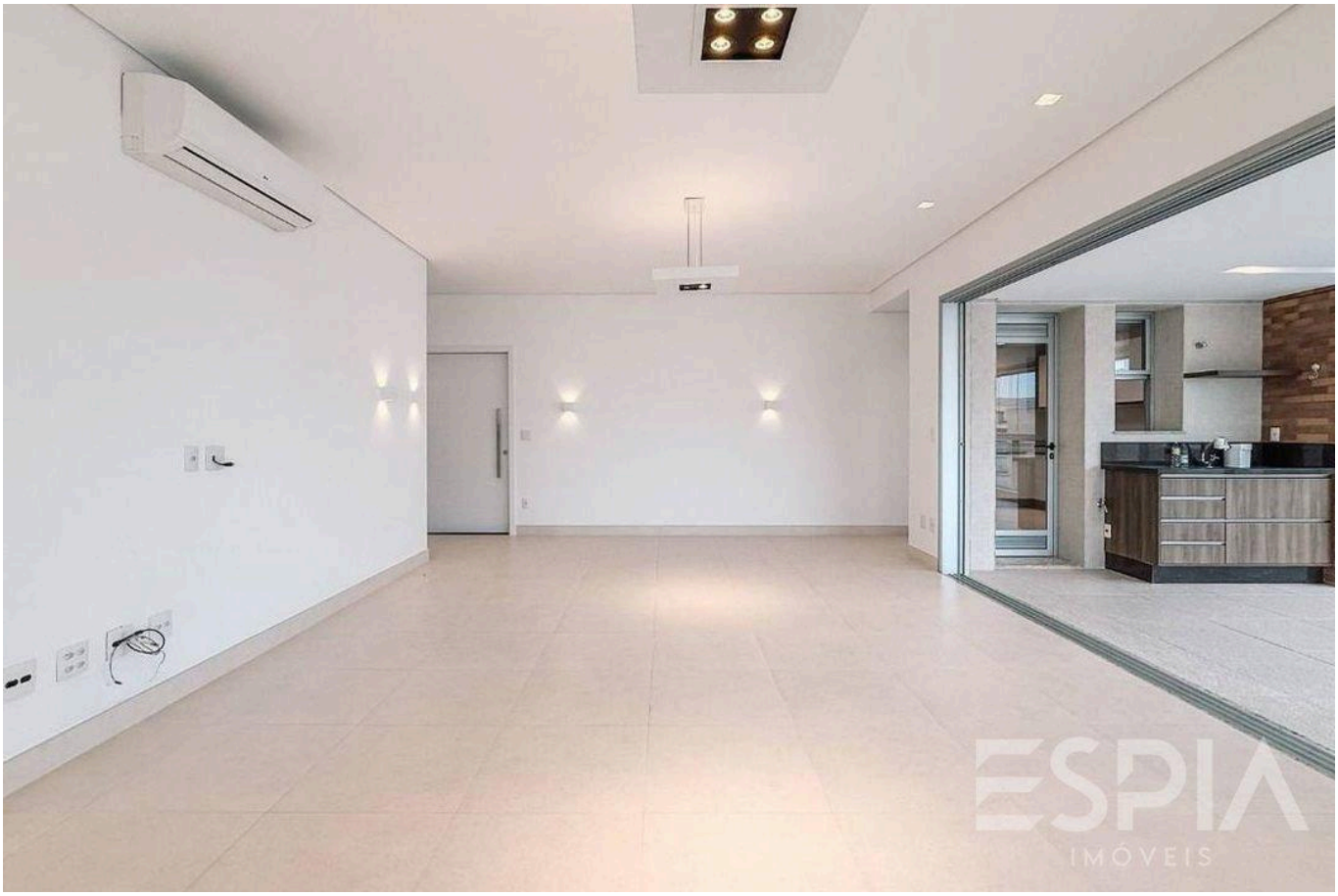

Prezzi e disponibilità soggetti a variazioni senza preavviso. Le informazioni contenute in questo documento possono contenere errori od omissioni e sono soggette a modifiche, vendita anticipata o ritiro dal mercato. Immagini puramente illustrative.





Prezzi e disponibilità soggetti a variazioni senza preavviso. Le informazioni contenute in questo documento possono contenere errori od omissioni e sono soggette a modifiche, vendita anticipata o ritiro dal mercato. Immagini puramente illustrative.





Prezzi e disponibilità soggetti a variazioni senza preavviso. Le informazioni contenute in questo documento possono contenere errori od omissioni e sono soggette a modifiche, vendita anticipata o ritiro dal mercato. Immagini puramente illustrative.





Prezzi e disponibilità soggetti a variazioni senza preavviso. Le informazioni contenute in questo documento possono contenere errori od omissioni e sono soggette a modifiche, vendita anticipata o ritiro dal mercato. Immagini puramente illustrative.





Prezzi e disponibilità soggetti a variazioni senza preavviso. Le informazioni contenute in questo documento possono contenere errori od omissioni e sono soggette a modifiche, vendita anticipata o ritiro dal mercato. Immagini puramente illustrative.





Prezzi e disponibilità soggetti a variazioni senza preavviso. Le informazioni contenute in questo documento possono contenere errori od omissioni e sono soggette a modifiche, vendita anticipata o ritiro dal mercato. Immagini puramente illustrative.





Prezzi e disponibilità soggetti a variazioni senza preavviso. Le informazioni contenute in questo documento possono contenere errori od omissioni e sono soggette a modifiche, vendita anticipata o ritiro dal mercato. Immagini puramente illustrative.

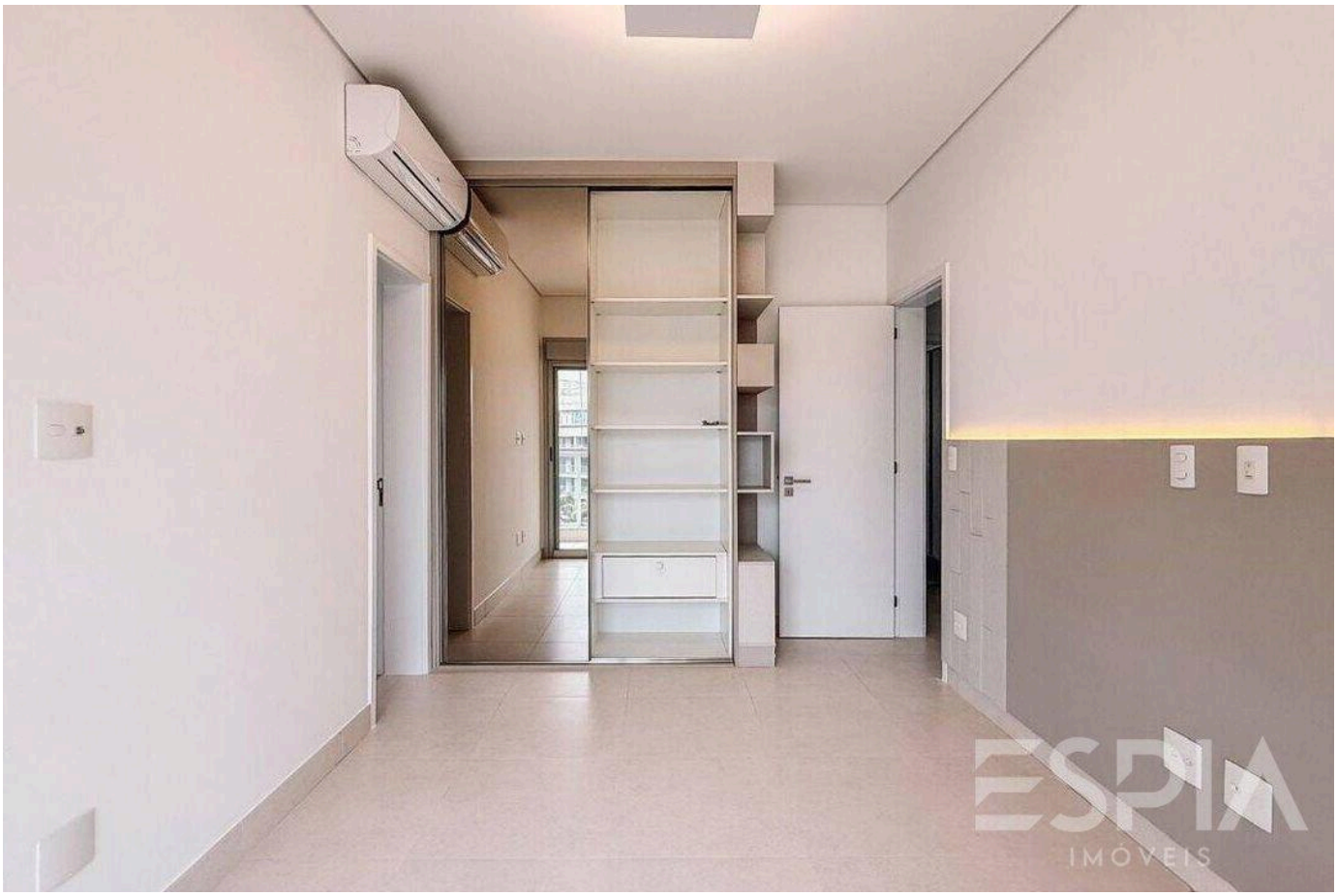

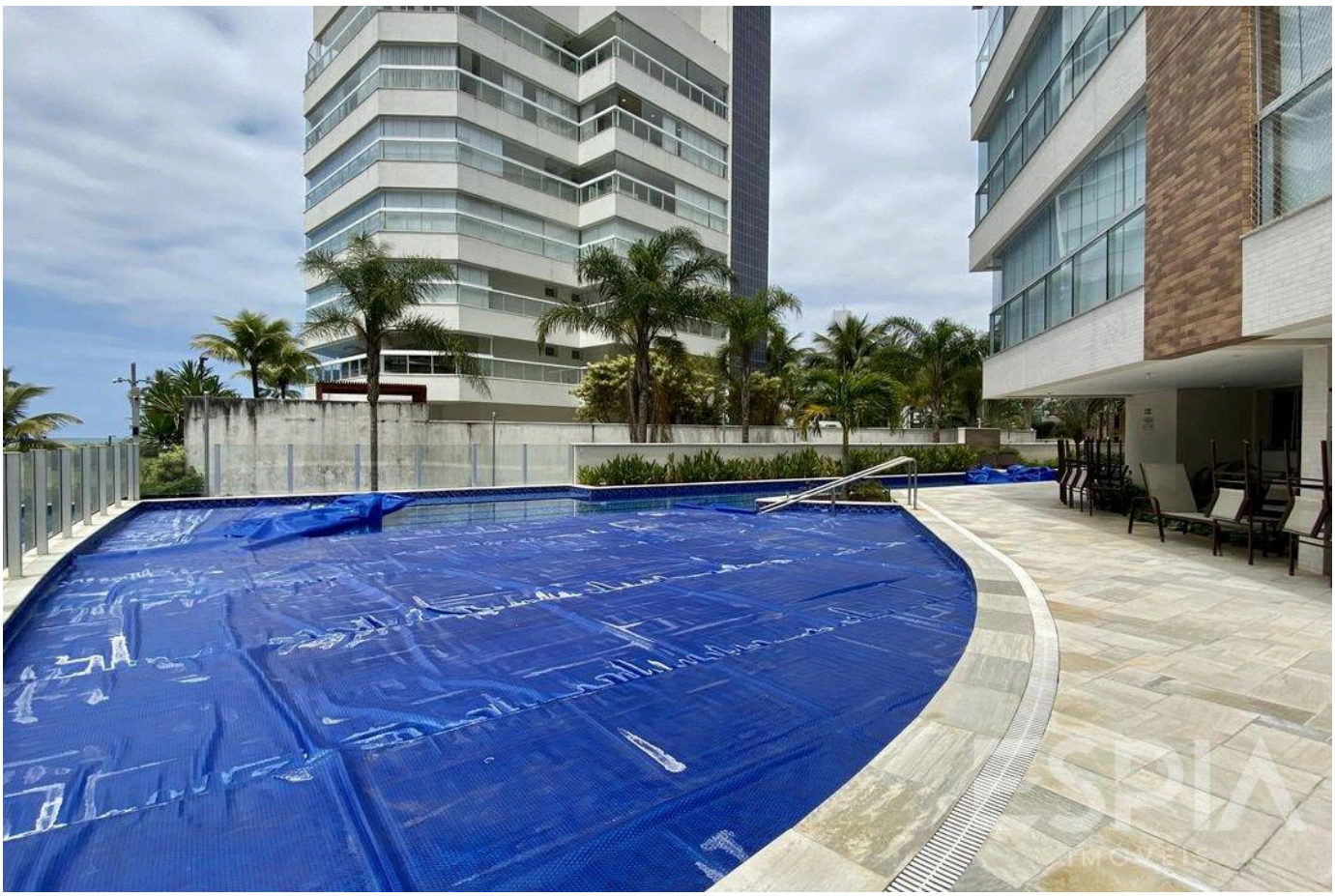

Prezzi e disponibilità soggetti a variazioni senza preavviso. Le informazioni contenute in questo documento possono contenere errori od omissioni e sono soggette a modifiche, vendita anticipata o ritiro dal mercato. Immagini puramente illustrative.

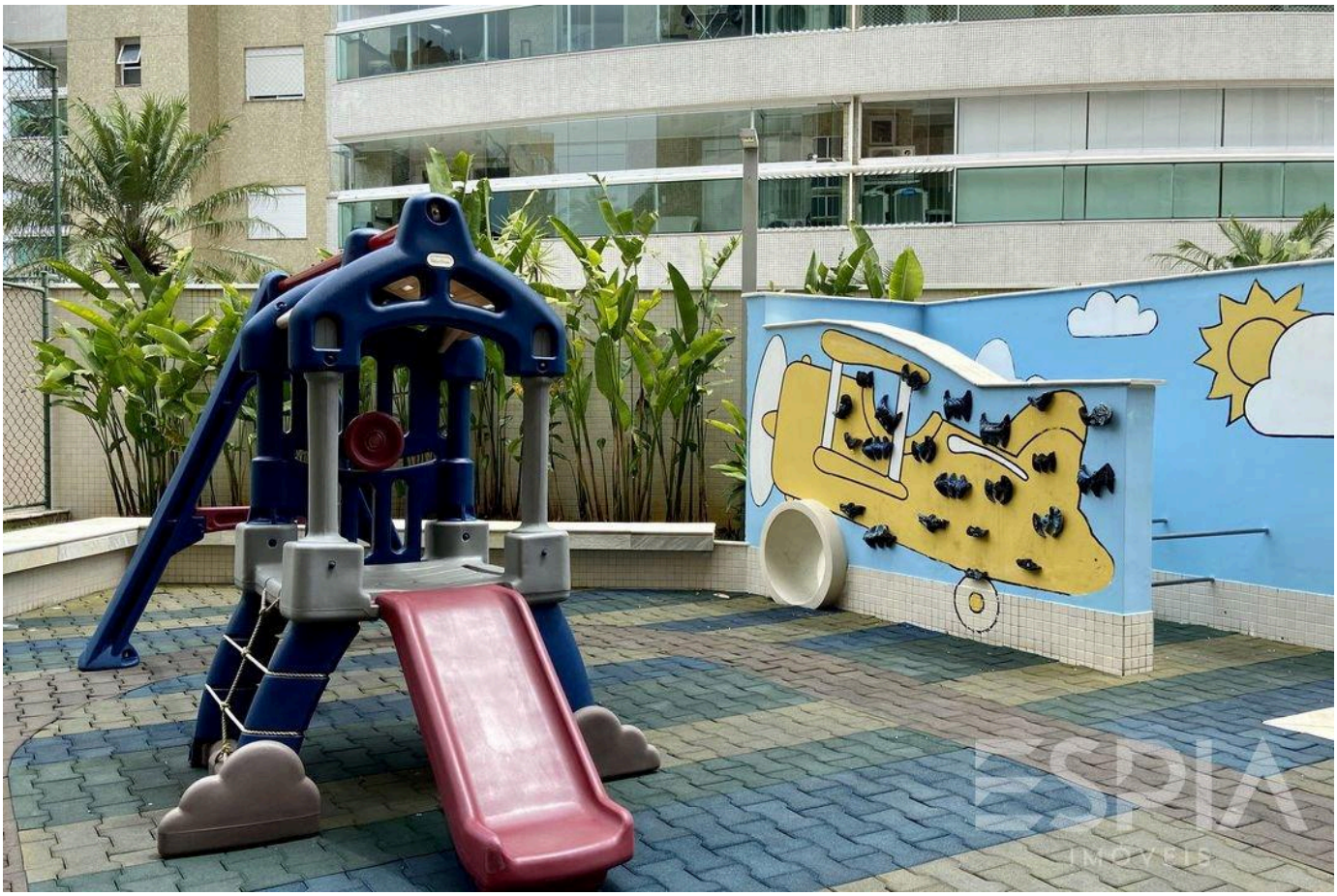



Prezzi e disponibilità soggetti a variazioni senza preavviso. Le informazioni contenute in questo documento possono contenere errori od omissioni e sono soggette a modifiche, vendita anticipata o ritiro dal mercato. Immagini puramente illustrative.



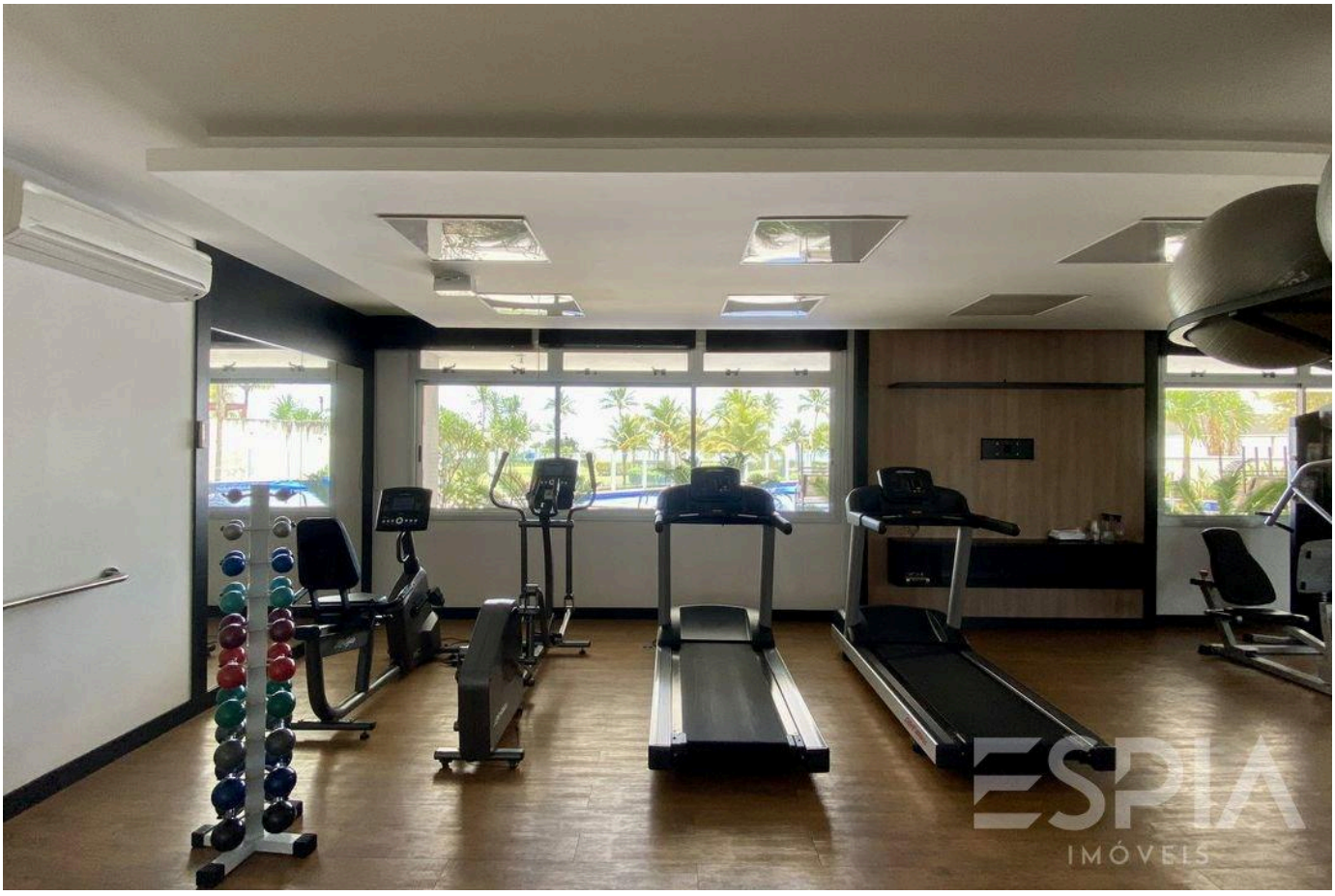

Prezzi e disponibilità soggetti a variazioni senza preavviso. Le informazioni contenute in questo documento possono contenere errori od omissioni e sono soggette a modifiche, vendita anticipata o ritiro dal mercato. Immagini puramente illustrative.

ESPIA
IMÓVEIS

LA RIVIERA, DA VICINO.

Nelson Manias

CRECI 035332-J

+55 (13) 99209-2665

espia.riviera@gmail.com

VEDI TUTTE LE FOTO →