APARTAMENTO CON 4 SUITES Y 149 M² EN VENTA EN RIVIERA DE SÃO LOURENÇO

RIVIERA DE SÃO LOURENÇO · BERTIOGA

R$ 3.900.000 (US$ 663.265)



REF	DORMITORIOS	SUITES	PLAZAS	SUPERFICIE M²
ZY-5828	4	4	1	149

Cuota de condominio R$ 2.248/mes Impuesto predial (IPTU) R$ 325/año

Valores y disponibilidad sujetos a cambios sin previo aviso. La información de este documento está sujeta a errores, omisiones, modificaciones, venta previa o retiro del mercado. Imágenes meramente ilustrativas.

APARTAMENTO CON 4 SUITES Y 149 M² EN VENTA EN RIVIERA DE SÃO LOURENÇO

Apartamento de alto nivel distribuido en 149,12 m² de superficie útil, equipado con 4 dormitorios en suite que ofrecen confort y funcionalidad. La unidad cuenta con aire acondicionado en los dormitorios y sala de estar, una plaza de garaje cubierto y acabados de excelencia. El edificio proporciona infraestructura completa con piscinas para adultos y niños climatizadas, parrilla en las áreas comunes, salón de eventos, sala de juegos para adultos y acceso directo a la playa con servicio de playa disponible.

Ubicado en Riviera de São Lourenço, en Bertioga, el inmueble se integra en un emprendimiento reconocido por su calidad constructiva y comodidades de excelencia. La región ofrece infraestructura completa, proximidad a hermosas playas y alto nivel de calidad de vida, consolidándose como uno de los destinos más buscados de la costa paulista para residencia permanente o temporal.

CARACTERÍSTICAS DE LA UNIDAD

- Aire acondicionado – Dormitorios
- Aire acondicionado – Sala

CARACTERÍSTICAS DEL CONDOMINIO

- Parrilla en áreas comunes
- Primera línea de playa
- Piscina para adultos
- Piscina climatizada
- Piscina infantil
- Salón de eventos
- Sala de juegos para adultos
- Servicio de playa



Valores y disponibilidad sujetos a cambios sin previo aviso. La información de este documento está sujeta a errores, omisiones, modificaciones, venta previa o retiro del mercado. Imágenes meramente ilustrativas.





Valores y disponibilidad sujetos a cambios sin previo aviso. La información de este documento está sujeta a errores, omisiones, modificaciones, venta previa o retiro del mercado. Imágenes meramente ilustrativas.





Valores y disponibilidad sujetos a cambios sin previo aviso. La información de este documento está sujeta a errores, omisiones, modificaciones, venta previa o retiro del mercado. Imágenes meramente ilustrativas.





Valores y disponibilidad sujetos a cambios sin previo aviso. La información de este documento está sujeta a errores, omisiones, modificaciones, venta previa o retiro del mercado. Imágenes meramente ilustrativas.



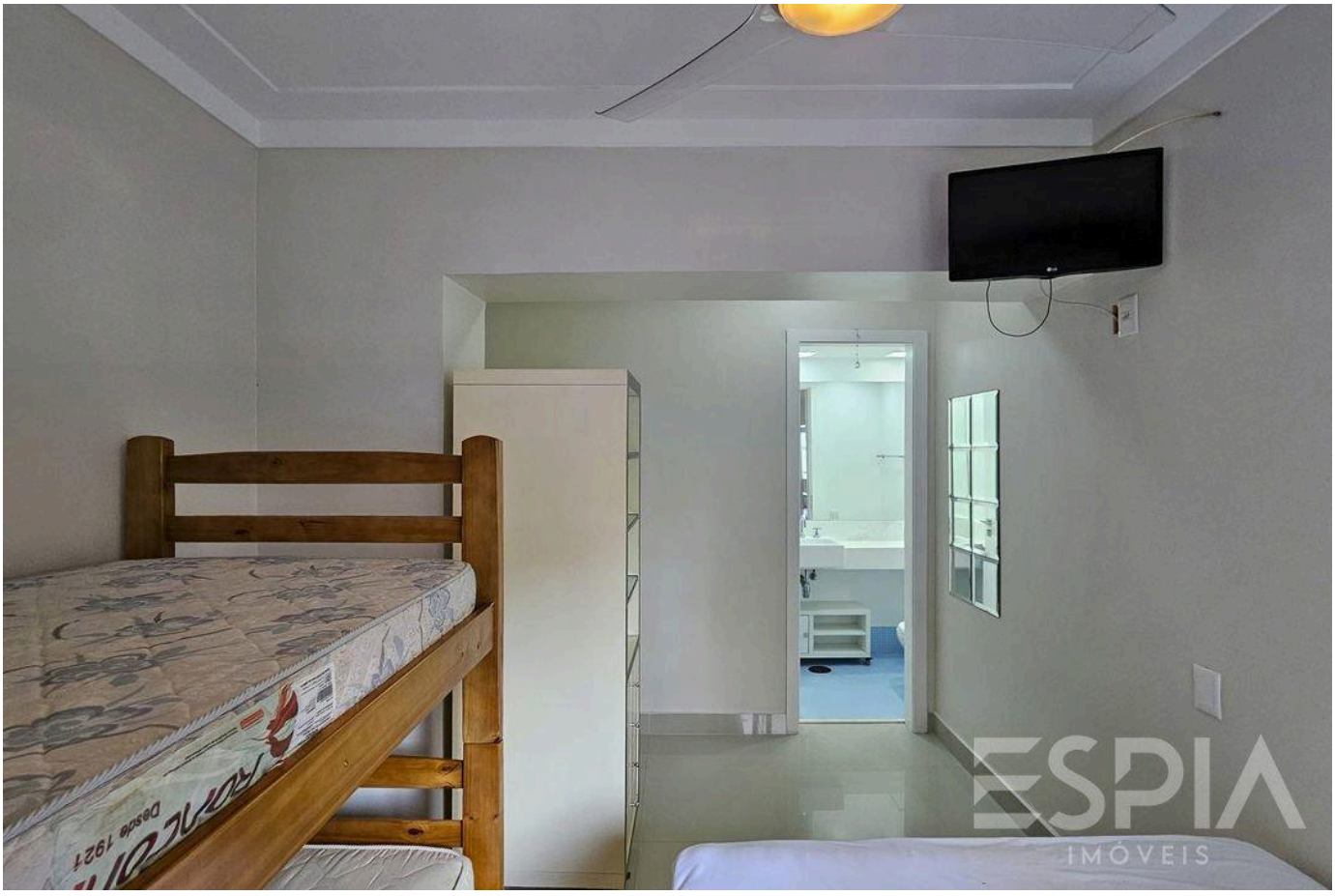

Valores y disponibilidad sujetos a cambios sin previo aviso. La información de este documento está sujeta a errores, omisiones, modificaciones, venta previa o retiro del mercado. Imágenes meramente ilustrativas.

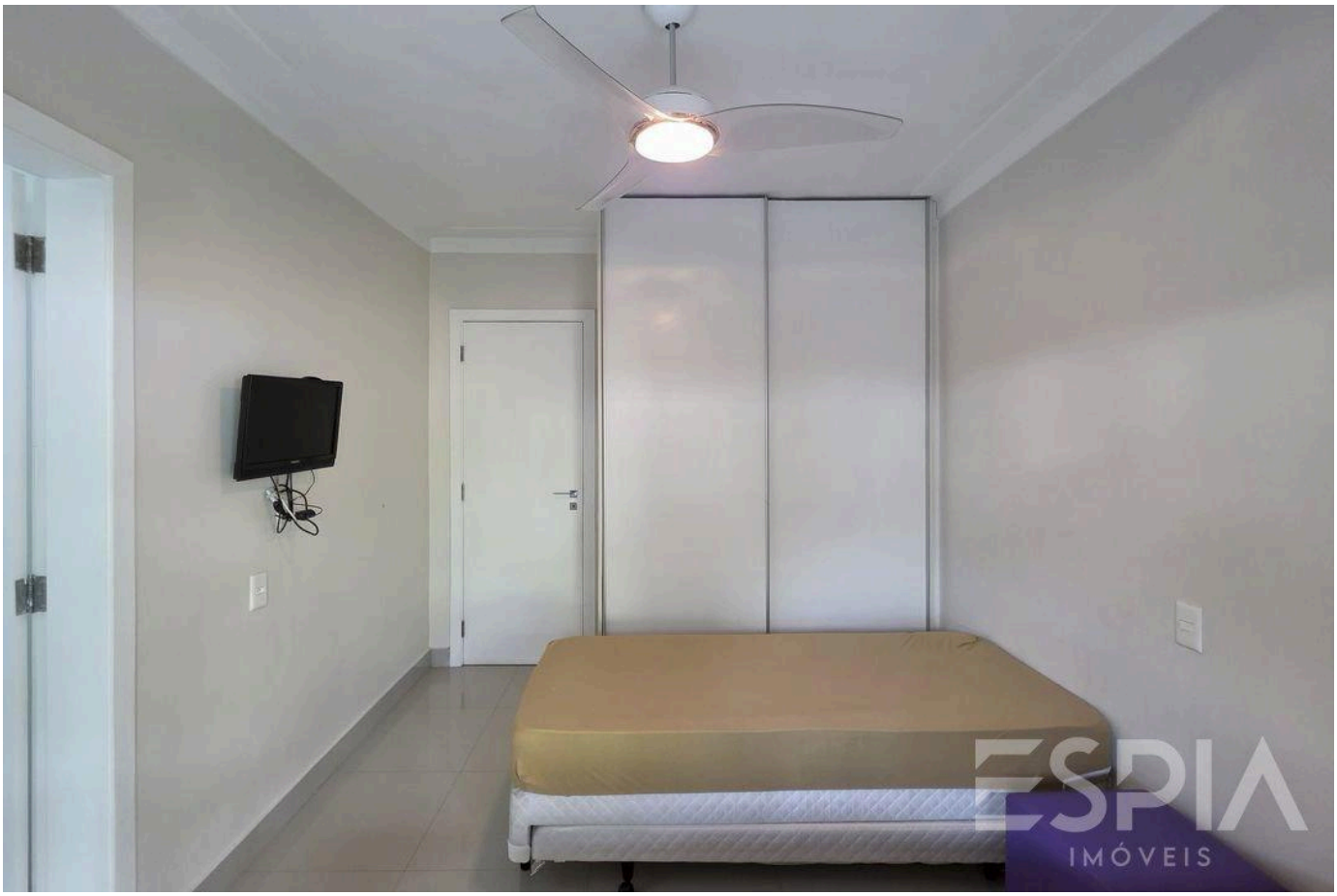



Valores y disponibilidad sujetos a cambios sin previo aviso. La información de este documento está sujeta a errores, omisiones, modificaciones, venta previa o retiro del mercado. Imágenes meramente ilustrativas.





Valores y disponibilidad sujetos a cambios sin previo aviso. La información de este documento está sujeta a errores, omisiones, modificaciones, venta previa o retiro del mercado. Imágenes meramente ilustrativas.





Valores y disponibilidad sujetos a cambios sin previo aviso. La información de este documento está sujeta a errores, omisiones, modificaciones, venta previa o retiro del mercado. Imágenes meramente ilustrativas.





Valores y disponibilidad sujetos a cambios sin previo aviso. La información de este documento está sujeta a errores, omisiones, modificaciones, venta previa o retiro del mercado. Imágenes meramente ilustrativas.





Valores y disponibilidad sujetos a cambios sin previo aviso. La información de este documento está sujeta a errores, omisiones, modificaciones, venta previa o retiro del mercado. Imágenes meramente ilustrativas.

ESPIA
IMÓVEIS

LA RIVIERA, DE CERCA.

Nelson Manias

CRECI 035332-J

+55 (13) 99209-2665

espia.riviera@gmail.com

VER TODAS LAS FOTOS →