ESPIA IMÓVEIS

APARTAMENTO

RIVIERA DE SÃO LOURENÇO · BERTIOGA

R$ 7.500.000



REF	DORMITÓRIOS	SUÍTES	VAGAS	ÁREA M²
ZY-5849	3	3	2	138

Condomínio R$ 2.881/mês IPTU R$ 611/ano

Valores e disponibilidade sujeitos a alteração sem aviso prévio. As informações deste documento estão sujeitas a erros, omissões, modificações, venda prévia ou retirada do mercado. Imagens meramente ilustrativas.

APARTAMENTO

Apartamento com 3 dormitórios, sendo 3 suítes distribuídos em 137 m² de área útil, equipado com ar-condicionado nos dormitórios e sala. A unidade dispõe de 2 vagas de garagem cobertas em garagem subterrânea, oferecendo conforto e praticidade aos residentes. O edifício de alto padrão apresenta infraestrutura excepcional, incluindo piscinas adulto, infantil e aquecida, espaço gourmet, churrasqueira nas áreas comuns, spa com sauna seca e úmida, hidromassagem, home theater, academia equipada, quadra poliesportiva, bicicletário e serviço de praia.

Localizado na Riviera de São Lourenço, em Bertioga, o imóvel integra um empreendimento conceituado reconhecido pela infraestrutura completa, proximidade com belas praias e elevado padrão de qualidade de vida. A posição privilegiada oferece acesso direto à praia e a todas as comodidades de um resort residencial de excelência, consolidando um estilo de vida incomparável na região.

CARACTERÍSTICAS DA UNIDADE

- Ar-condicionado - Dormitórios
- Ar-condicionado - Sala

CARACTERÍSTICAS DO CONDOMÍNIO

- Academia equipada
- Bicicletário
- Brinquedoteca
- Chopeira nas áreas comuns
- Churrasqueira nas áreas comuns
- Espaço gourmet
- Garagem subterrânea
- Hidromassagem
- Home theater
- Ofuro
- Pé na Areia
- Piscina adulto
- Piscina aquecida
- Piscina infantil
- Playground
- Quadra poliesportiva
- Salão de festas
- Salão de jogos para adultos
- Sauna Seca
- Sauna Úmida
- Serviço de praia
- Spa



Valores e disponibilidade sujeitos a alteração sem aviso prévio. As informações deste documento estão sujeitas a erros, omissões, modificações, venda prévia ou retirada do mercado. Imagens meramente ilustrativas.





Valores e disponibilidade sujeitos a alteração sem aviso prévio. As informações deste documento estão sujeitas a erros, omissões, modificações, venda prévia ou retirada do mercado. Imagens meramente ilustrativas.

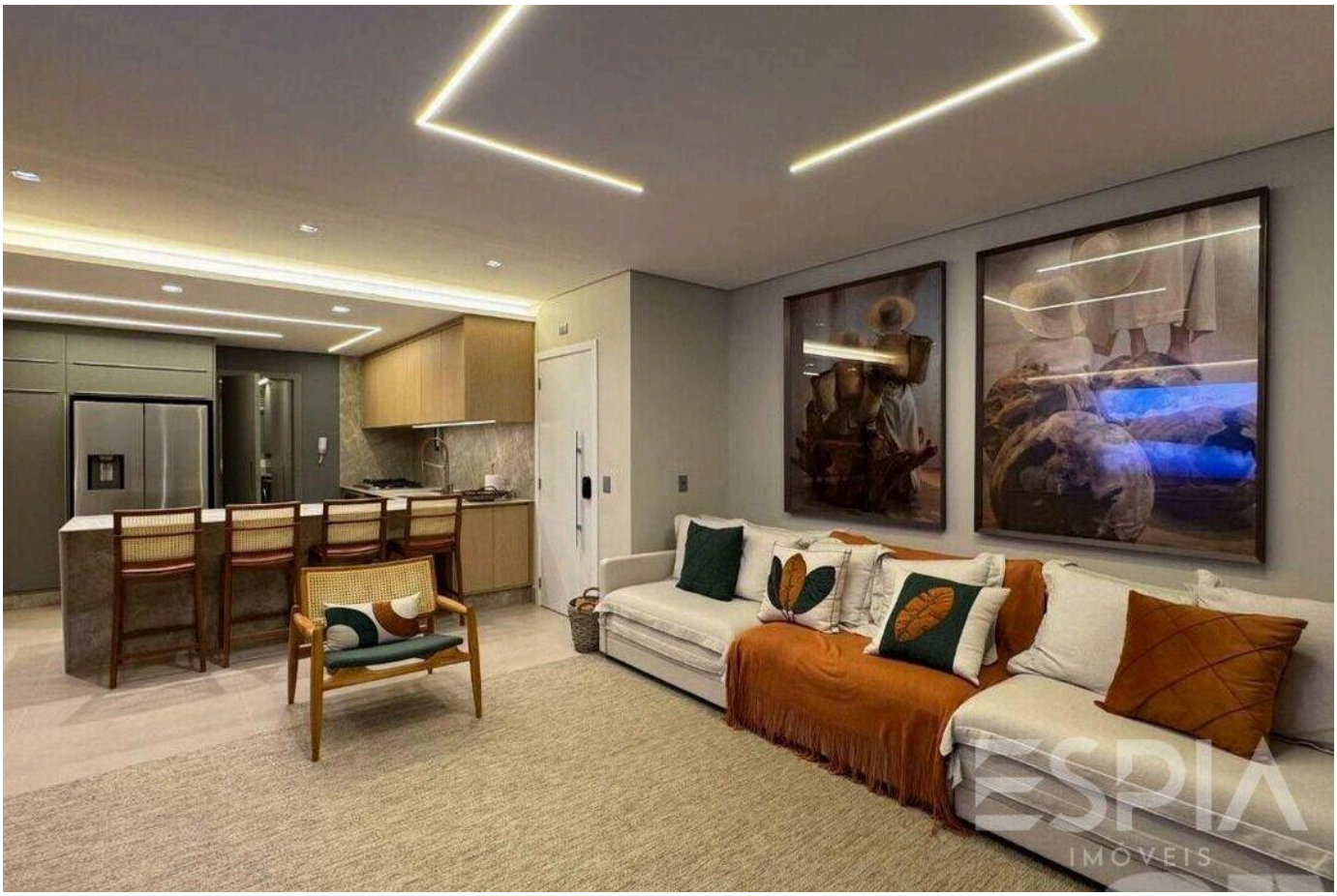

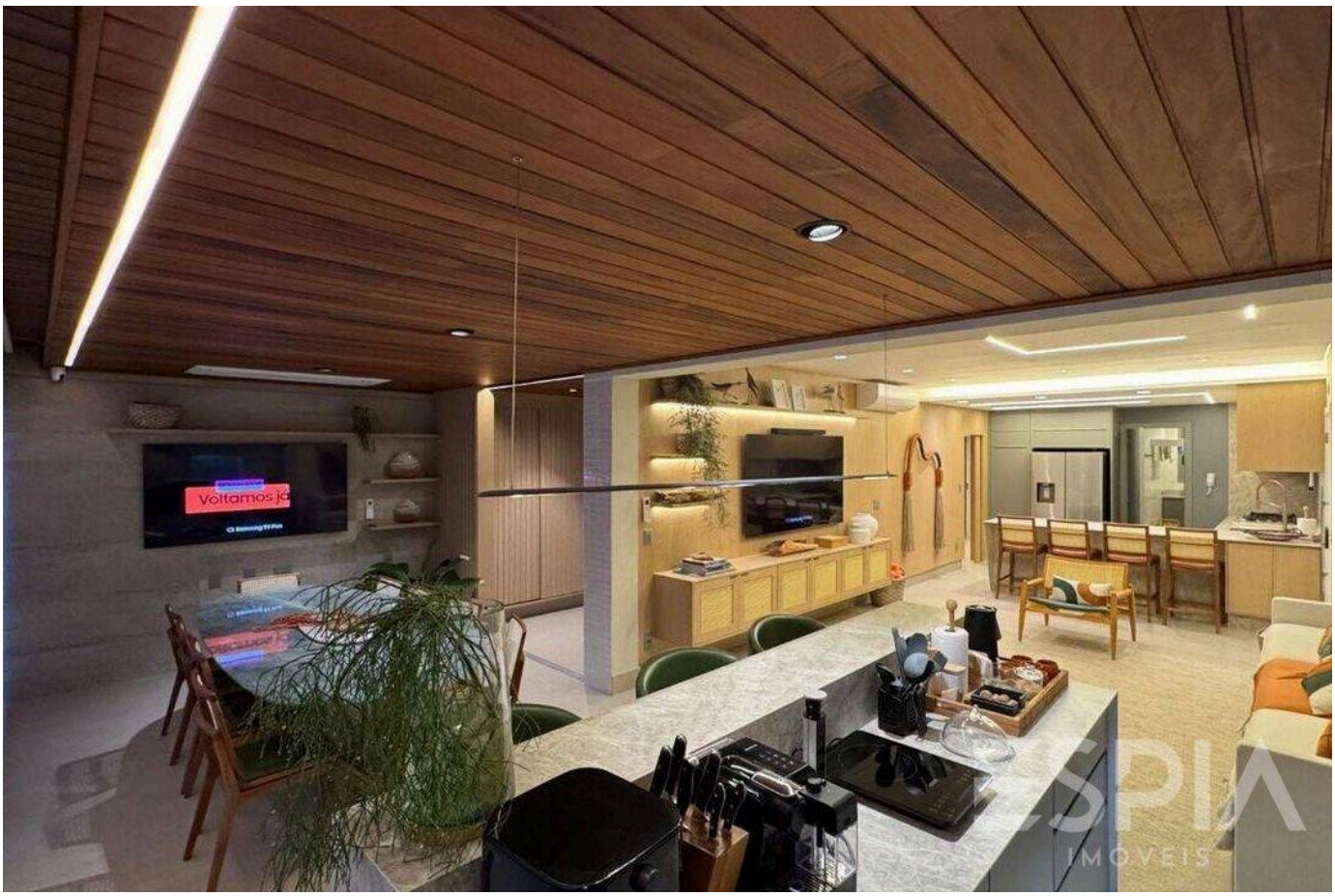

Valores e disponibilidade sujeitos a alteração sem aviso prévio. As informações deste documento estão sujeitas a erros, omissões, modificações, venda prévia ou retirada do mercado. Imagens meramente ilustrativas.

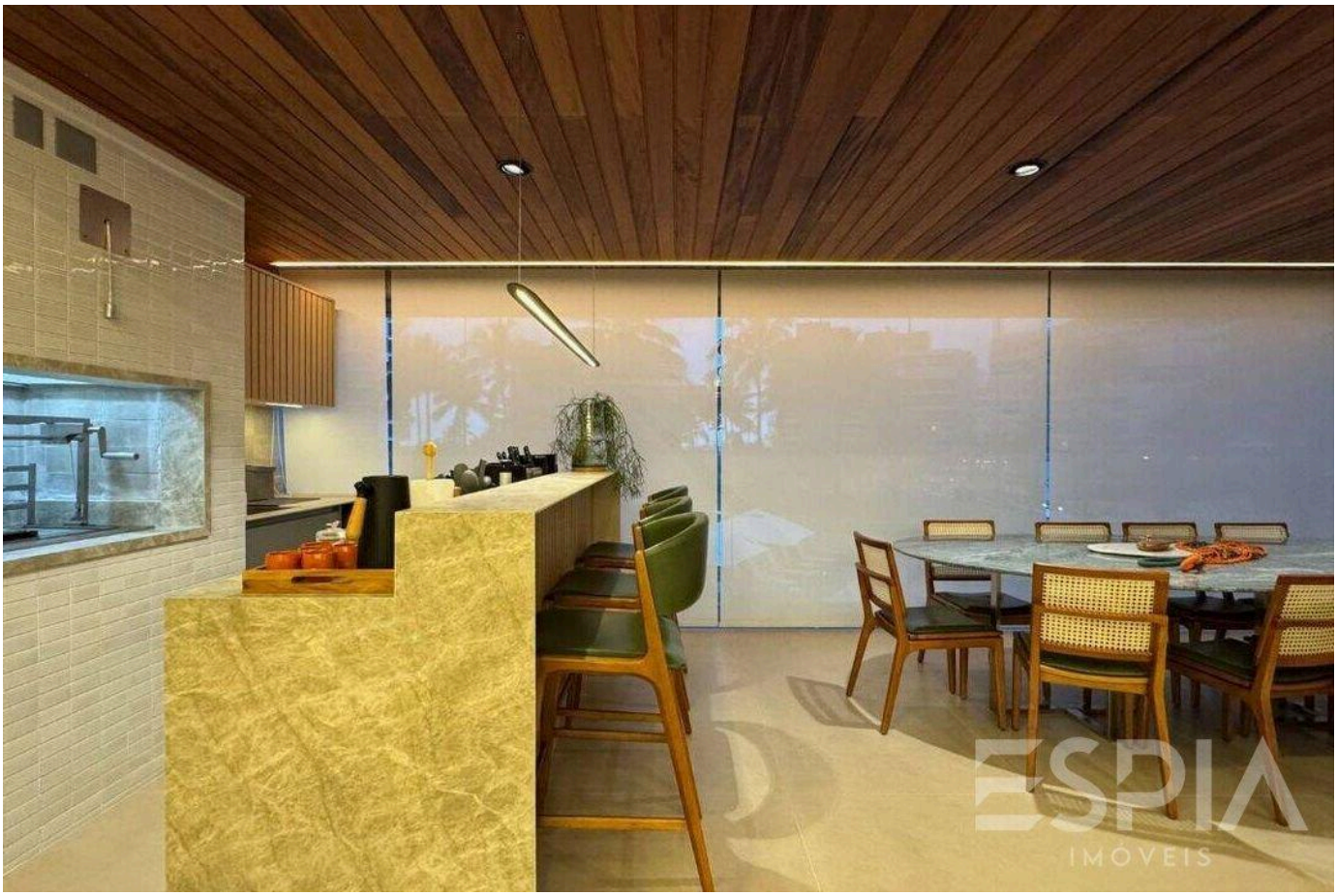

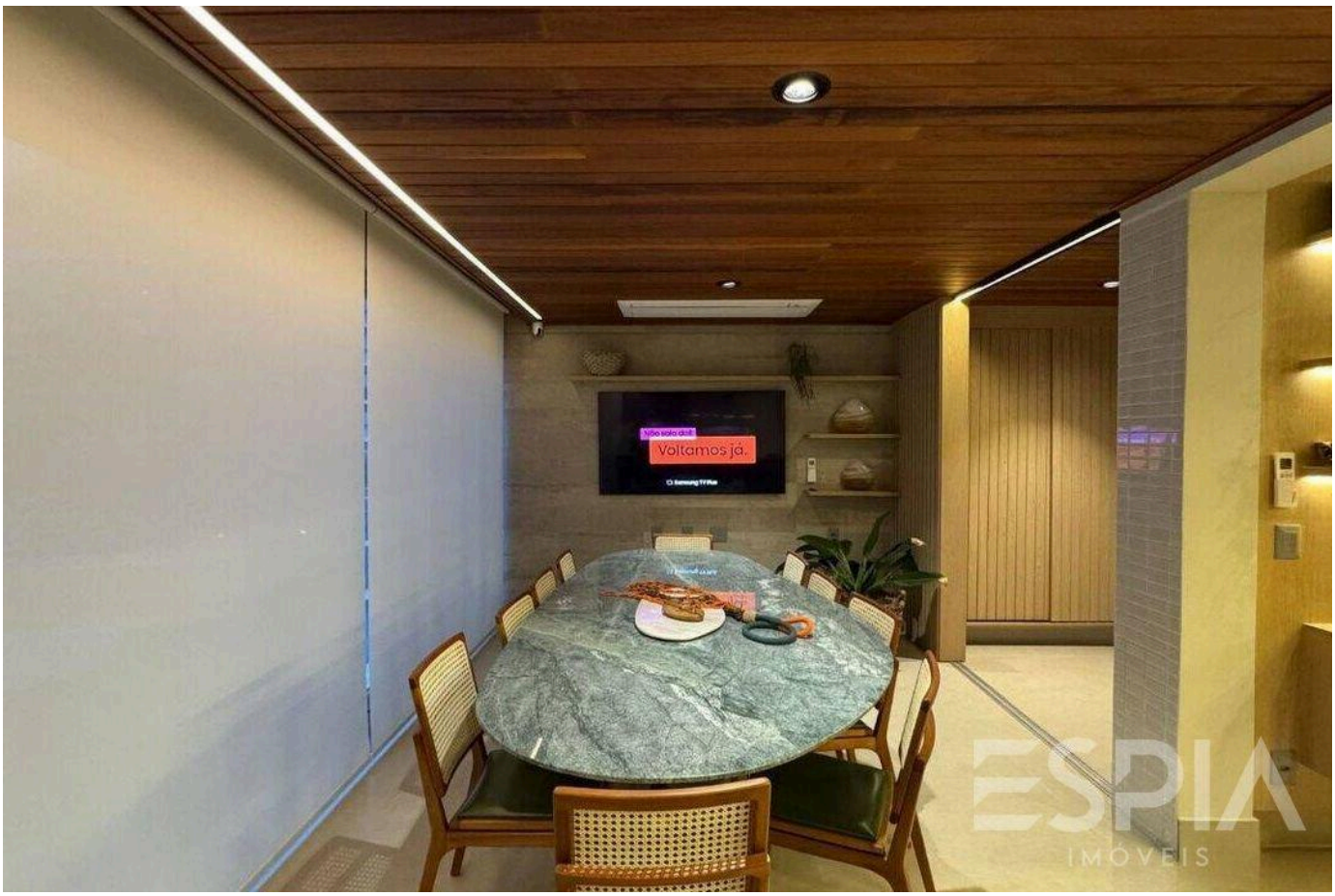

Valores e disponibilidade sujeitos a alteração sem aviso prévio. As informações deste documento estão sujeitas a erros, omissões, modificações, venda prévia ou retirada do mercado. Imagens meramente ilustrativas.



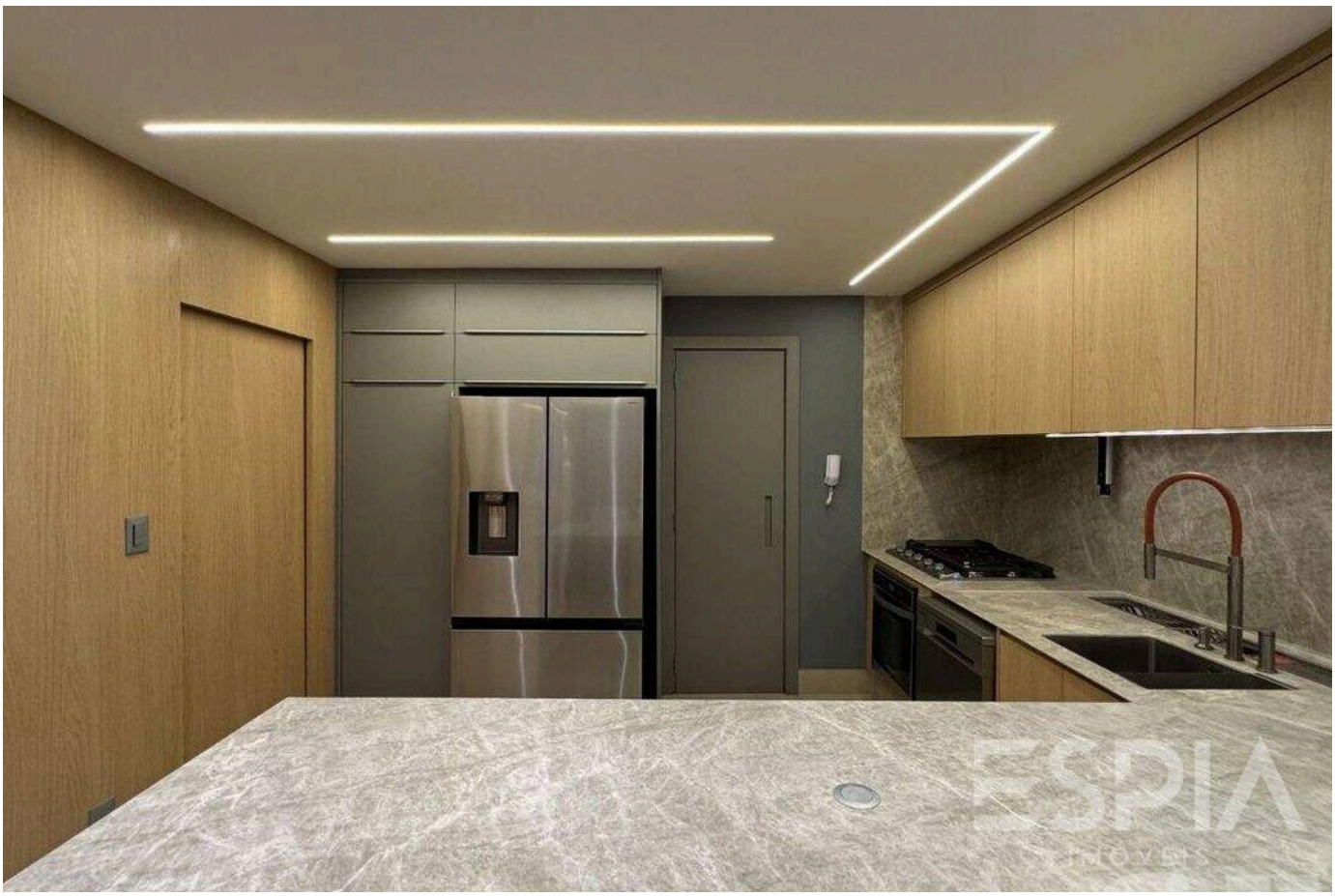

Valores e disponibilidade sujeitos a alteração sem aviso prévio. As informações deste documento estão sujeitas a erros, omissões, modificações, venda prévia ou retirada do mercado. Imagens meramente ilustrativas.



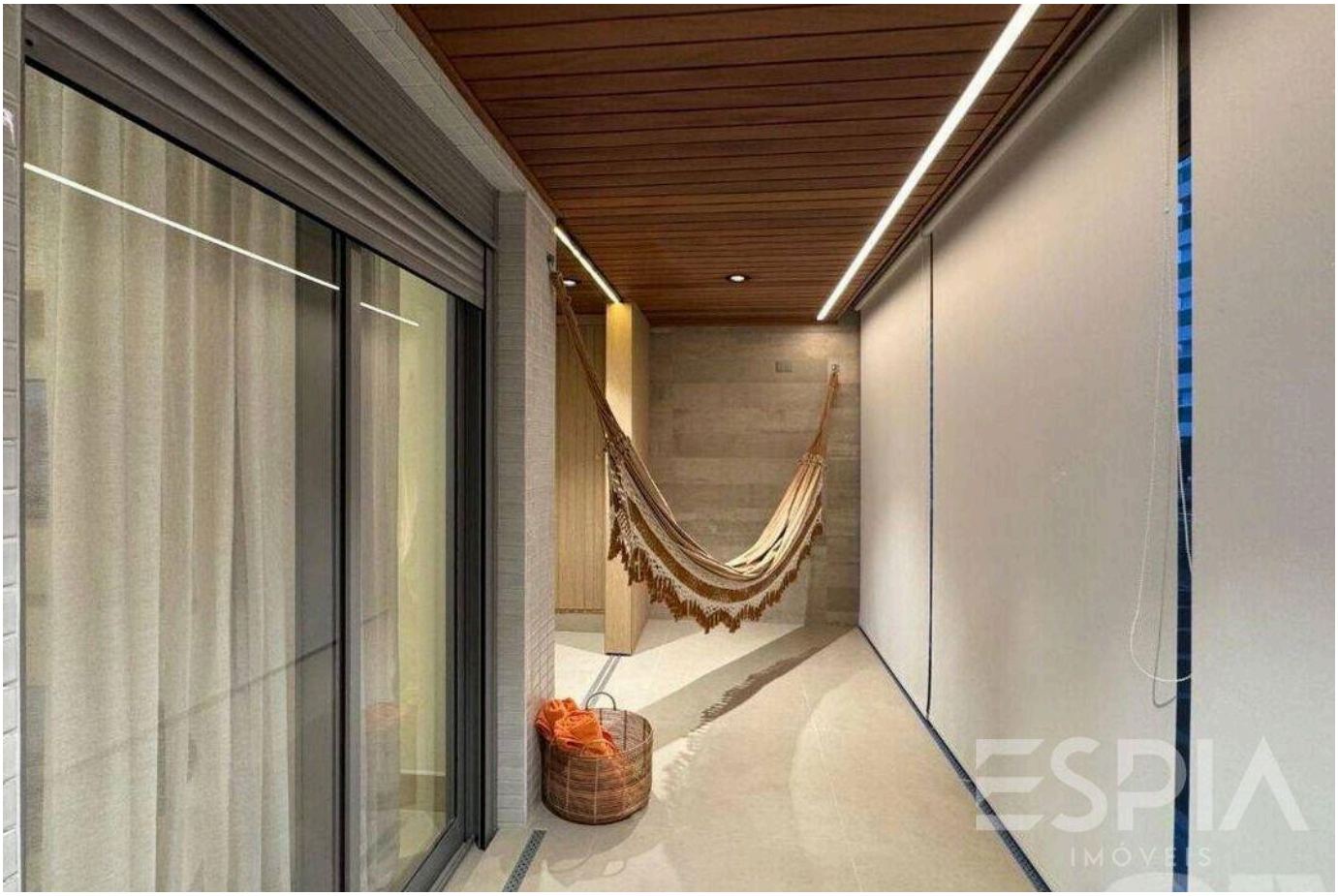

Valores e disponibilidade sujeitos a alteração sem aviso prévio. As informações deste documento estão sujeitas a erros, omissões, modificações, venda prévia ou retirada do mercado. Imagens meramente ilustrativas.





Valores e disponibilidade sujeitos a alteração sem aviso prévio. As informações deste documento estão sujeitas a erros, omissões, modificações, venda prévia ou retirada do mercado. Imagens meramente ilustrativas.





Valores e disponibilidade sujeitos a alteração sem aviso prévio. As informações deste documento estão sujeitas a erros, omissões, modificações, venda prévia ou retirada do mercado. Imagens meramente ilustrativas.





Valores e disponibilidade sujeitos a alteração sem aviso prévio. As informações deste documento estão sujeitas a erros, omissões, modificações, venda prévia ou retirada do mercado. Imagens meramente ilustrativas.

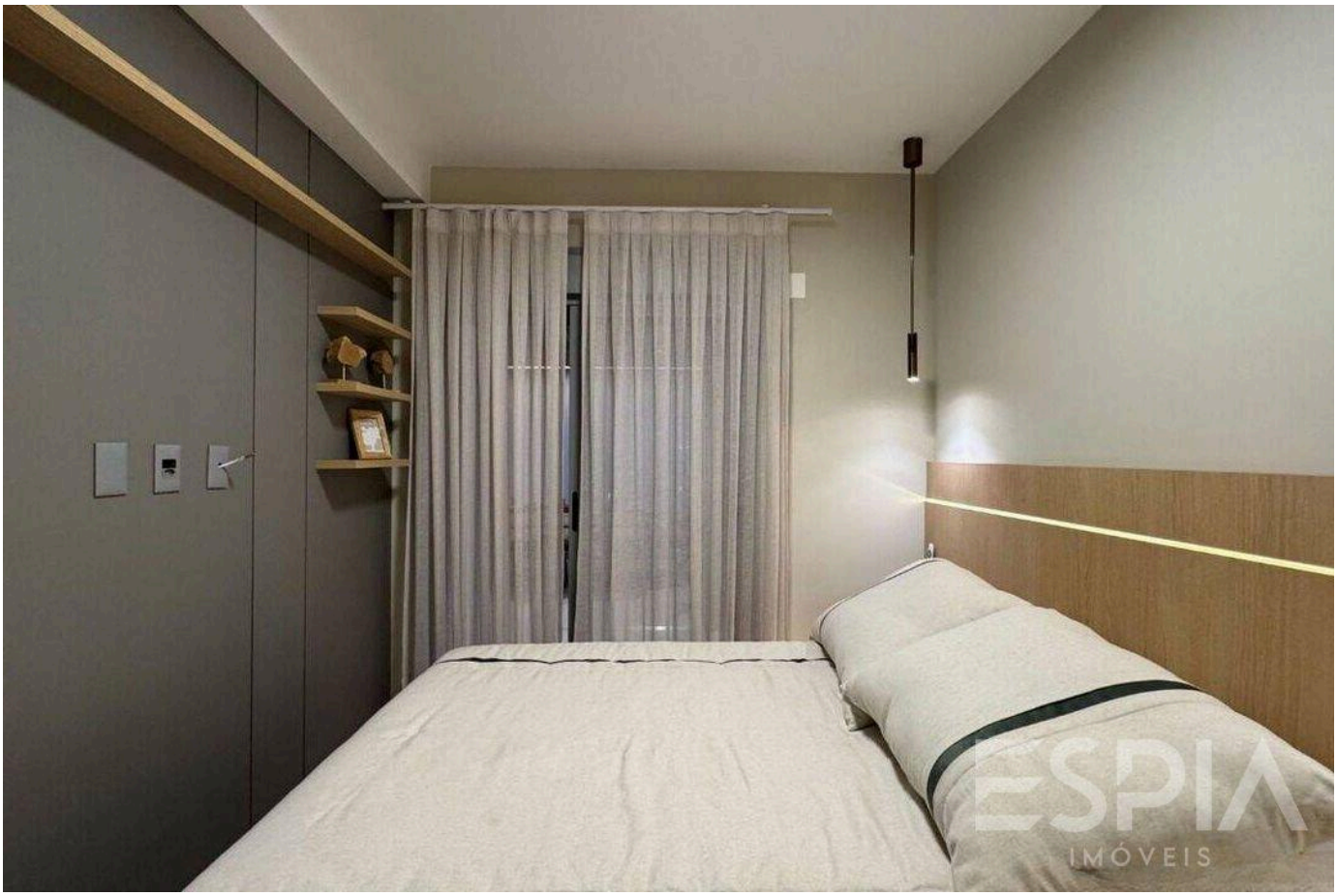



Valores e disponibilidade sujeitos a alteração sem aviso prévio. As informações deste documento estão sujeitas a erros, omissões, modificações, venda prévia ou retirada do mercado. Imagens meramente ilustrativas.

ESPIA
IMÓVEIS

A RIVIERA, VISTA DE PERTO.

Nelson Manias

CRECI 035332-J

+55 (13) 99209-2665

espia.riviera@gmail.com

VISUALIZAR TODAS AS FOTOS →