CASA CON 4 CAMERE DA LETTO, DI CUI 2 SUITE, E 196 M² IN VENDITA NELLA RIVIERA DE SÃO LOURENÇO

R$ 2.700.000 (€ 419.287)



RIF.	CAMERE DA LETTO	SUITE	POSTI AUTO	SUPERFICIE M²
ZY-5862	4	2	5	196

Spese condominiali R$ 1.491/mese Imposta immobiliare (IPTU) R$ 611/anno

Prezzi e disponibilità soggetti a variazioni senza preavviso. Le informazioni contenute in questo documento possono contenere errori od omissioni e sono soggette a modifiche, vendita anticipata o ritiro dal mercato. Immagini puramente illustrative.

CASA CON 4 CAMERE DA LETTO, DI CUI 2 SUITE, E 196 M² IN VENDITA NELLA RIVIERA DE SÃO LOURENÇO

Residenza di alto livello con 4 camere da letto, di cui 2 suite, sviluppata su 781 metri quadri di superficie calpestabile. La proprietà dispone di 5 posti auto in garage coperto, garantendo comfort e sicurezza per i veicoli. Gli spazi interni sono stati concepiti con generosità, con ambienti dedicati al relax e alla convivialità familiare, riflettendo un progetto pensato per una quotidianità sofisticata.

Situata nella Riviera de São Lourenço a Bertioga, la proprietà beneficia dell'infrastruttura completa, della vicinanza a splendide spiagge e dell'elevato standard qualitativo che caratterizza questa rinomata destinazione del litorale di San Paolo. L'immobile si integra perfettamente nella comunità, offrendo sicurezza, svago e un'esperienza residenziale di eccellenza.

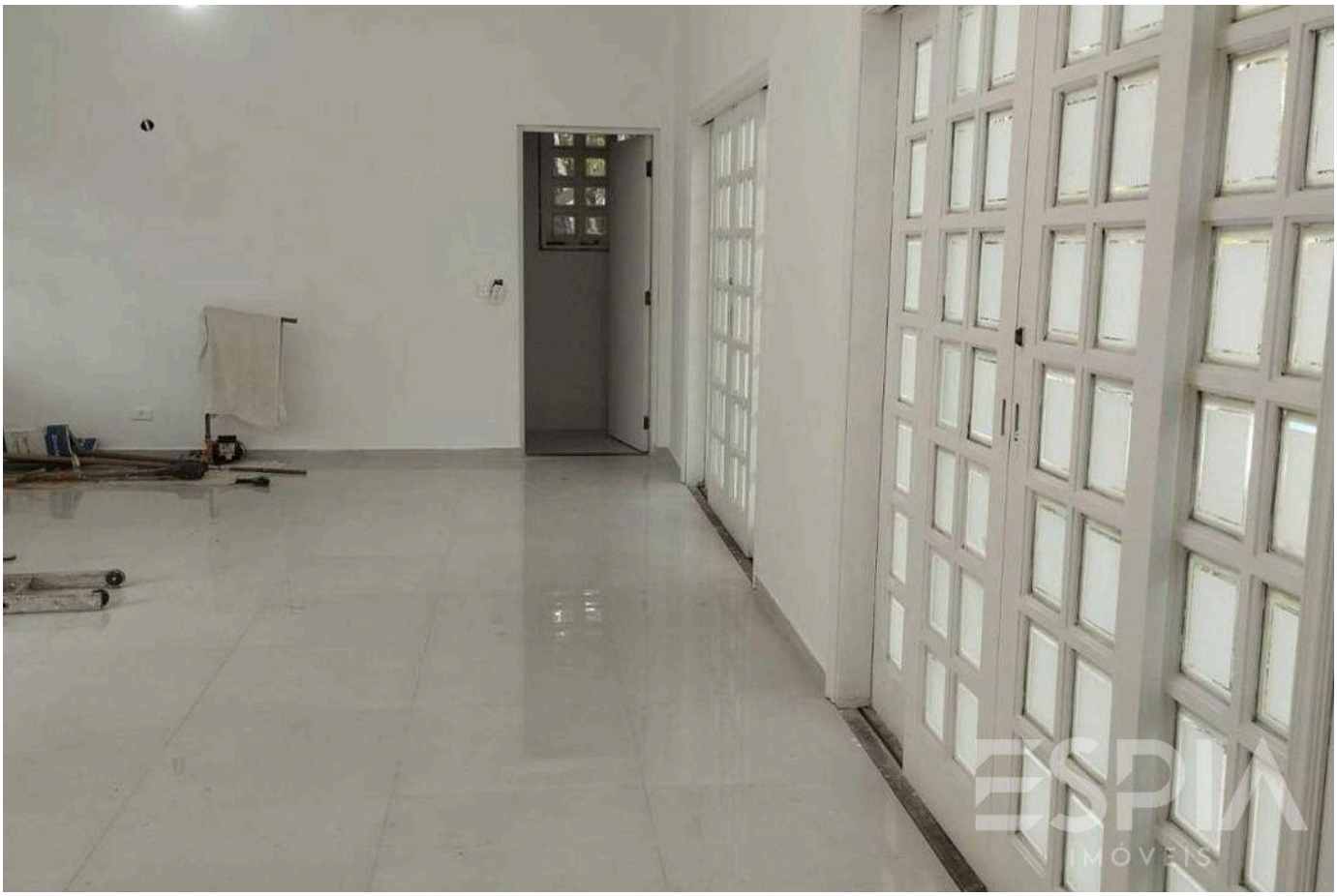

Prezzi e disponibilità soggetti a variazioni senza preavviso. Le informazioni contenute in questo documento possono contenere errori od omissioni e sono soggette a modifiche, vendita anticipata o ritiro dal mercato. Immagini puramente illustrative.

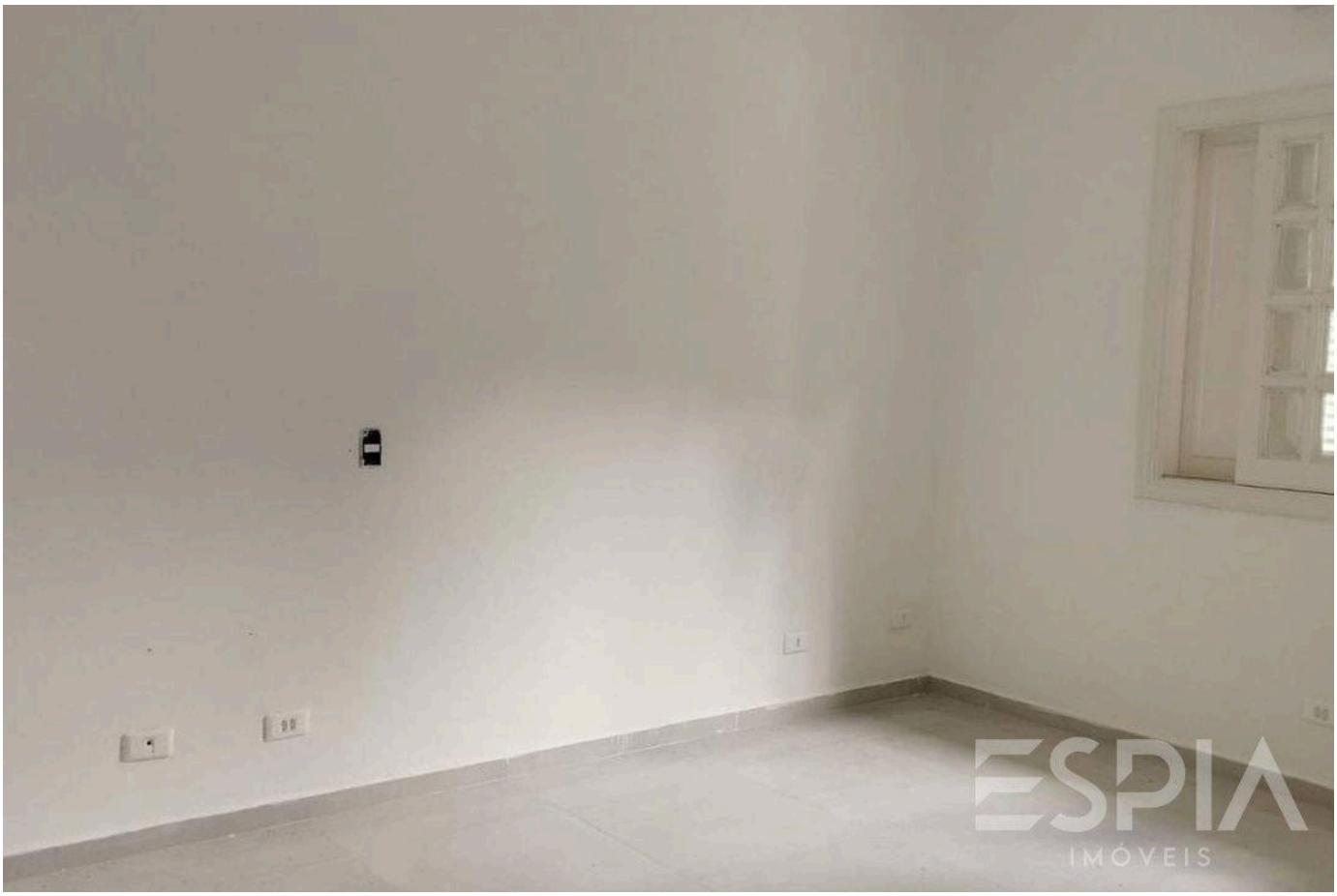



Prezzi e disponibilità soggetti a variazioni senza preavviso. Le informazioni contenute in questo documento possono contenere errori od omissioni e sono soggette a modifiche, vendita anticipata o ritiro dal mercato. Immagini puramente illustrative.





Prezzi e disponibilità soggetti a variazioni senza preavviso. Le informazioni contenute in questo documento possono contenere errori od omissioni e sono soggette a modifiche, vendita anticipata o ritiro dal mercato. Immagini puramente illustrative.





Prezzi e disponibilità soggetti a variazioni senza preavviso. Le informazioni contenute in questo documento possono contenere errori od omissioni e sono soggette a modifiche, vendita anticipata o ritiro dal mercato. Immagini puramente illustrative.

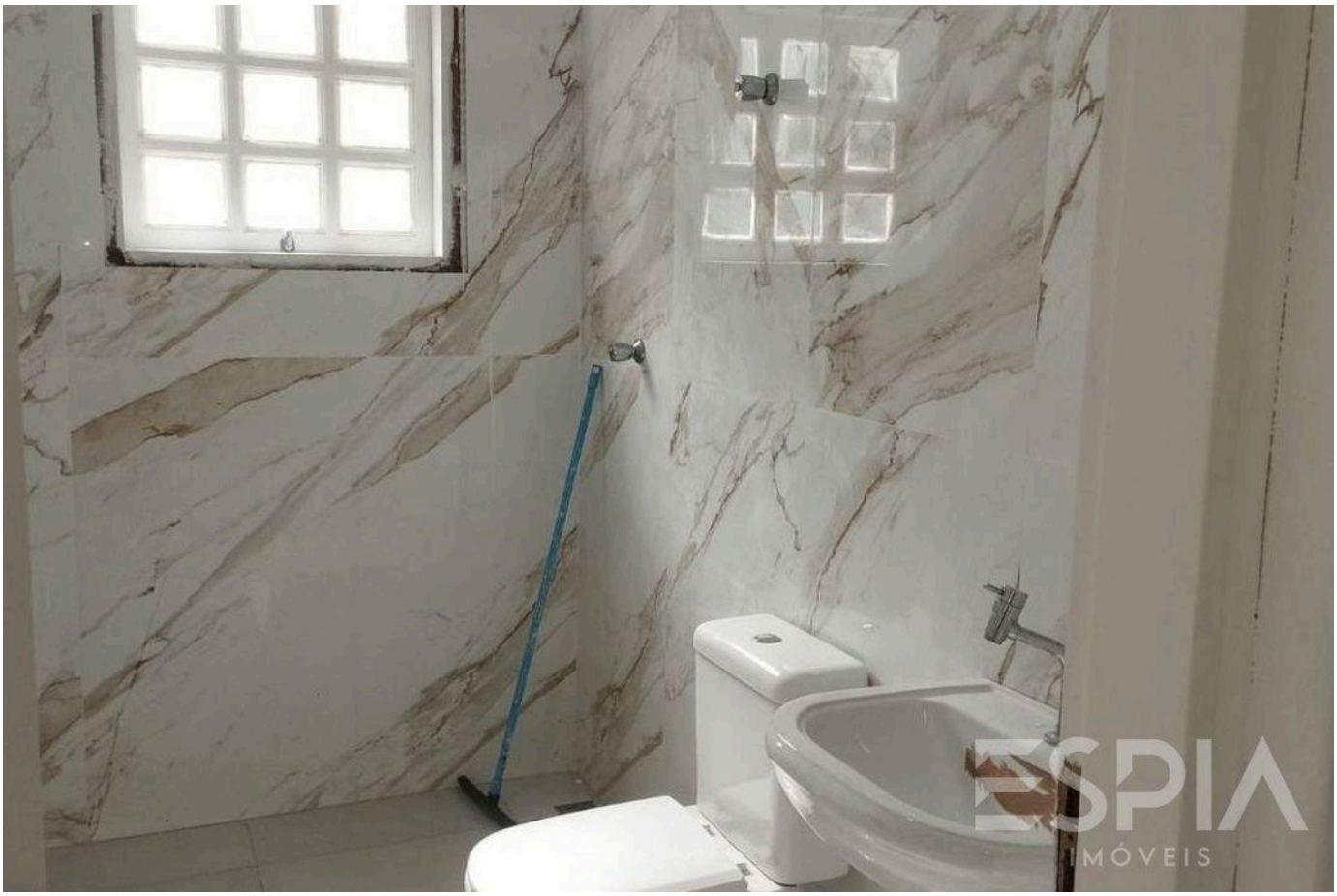



Prezzi e disponibilità soggetti a variazioni senza preavviso. Le informazioni contenute in questo documento possono contenere errori od omissioni e sono soggette a modifiche, vendita anticipata o ritiro dal mercato. Immagini puramente illustrative.

ESPIA
IMÓVEIS

LA RIVIERA, DA VICINO.

Nelson Manias

CRECI 035332-J

+55 (13) 99209-2665

espia.riviera@gmail.com

VEDI TUTTE LE FOTO →