# منزل مع 6 أجنحة و 429 m² للبيع في Riviera de São Lourenço

R$ 13.500.000 (US$ 2,295,918)



| المرجع | غرف النوم | أجنحة | مواقف | المساحة م² |
|---|---|---|---|---|
| ZY-5874 | 6 | 6 | 4 | 429 |

رسوم المجمع R$ 1.335 شهرياً  ضريبة العقار (IPTU) R$ 1.353 سنوياً



الأسعار والتوفر قابلة للتغيير دون إشعار مسبق. المعلومات الواردة في هذا المستند قد تتضمن أخطاء أو سهواً، وهي عرضة للتعديل أو البيع المسبق أو السحب من السوق. الصور لأغراض توضيحية فقط.

# منزل مع 6 أجنحة و 429 m² للبيع في Riviera de São Lourenço

منزل عالي المستوى ومميز يتضمن ستة أجنحة نوم موزعة على مساحة 480 متر مربع. تتوفر في العقار أربع مواقف سيارات مغطاة، مما يوفر الراحة والعملية لعائلة متطلبة. يؤكد التصميم المعماري على المساحات الواسعة والتكامل السلس بين الأجنحة والتشطيبات الراقية، مما ينشئ بيئة مثالية للحياة الأسرية المتميزة. يقع المنزل في Riviera de São Lourenço في Bertioga، وهو جزء من أحد أرقى المجتمعات السكنية على ساحل ولاية سان باولو، معروف بالبنية التحتية الشاملة والقرب من الشواطئ الخلابة ومعايير جودة الحياة الاستثنائية. تقدم المنطقة الأمان والحصرية والوصول إلى جميع وسائل الراحة اللازمة للعيش المتميز.

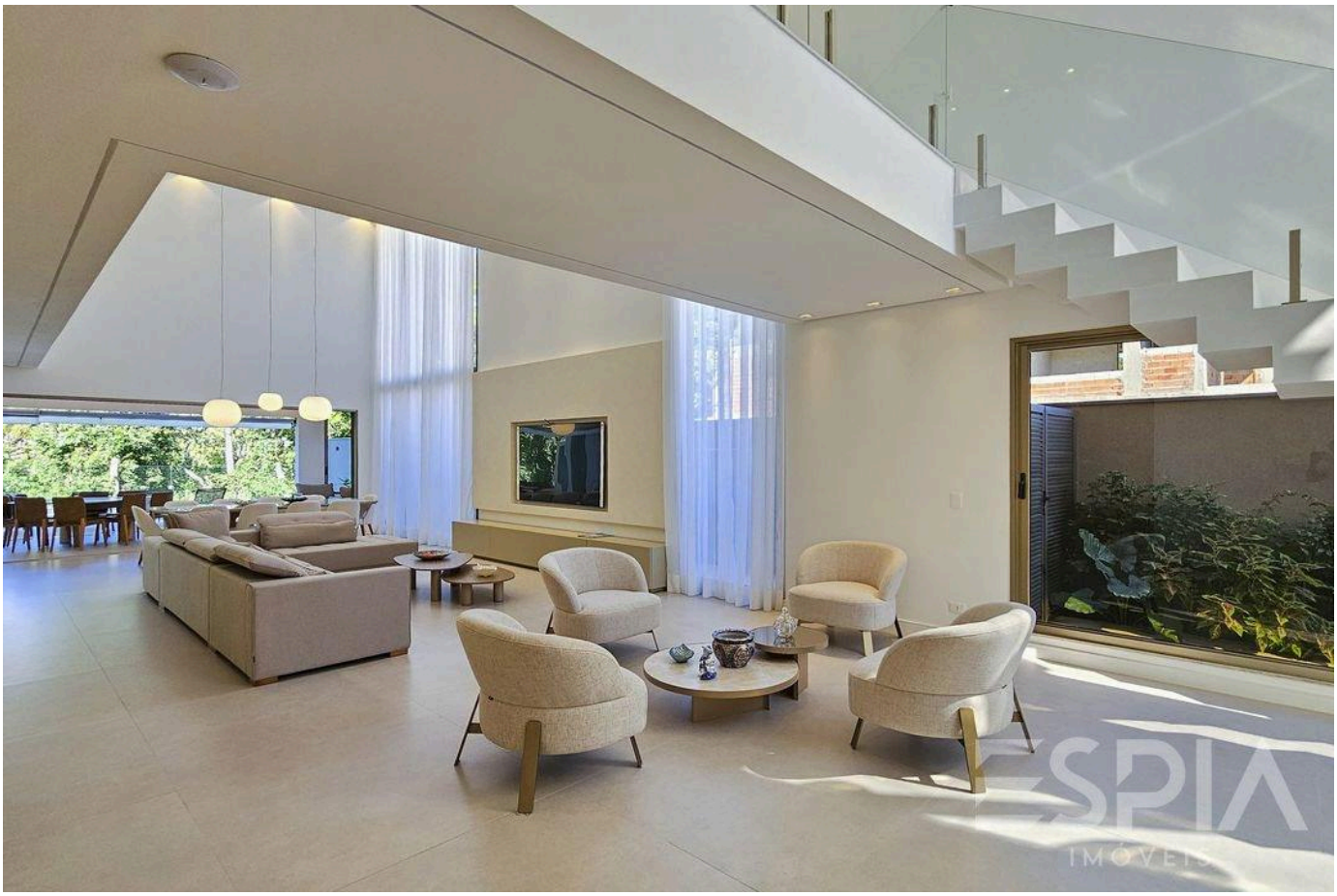



الأسعار والتوفر قابلة للتغيير دون إشعار مسبق. المعلومات الواردة في هذا المستند قد تتضمن أخطاء أو سهواً، وهي عرضة للتعديل أو البيع المسبق أو السحب من السوق. الصور لأغراض توضيحية فقط.

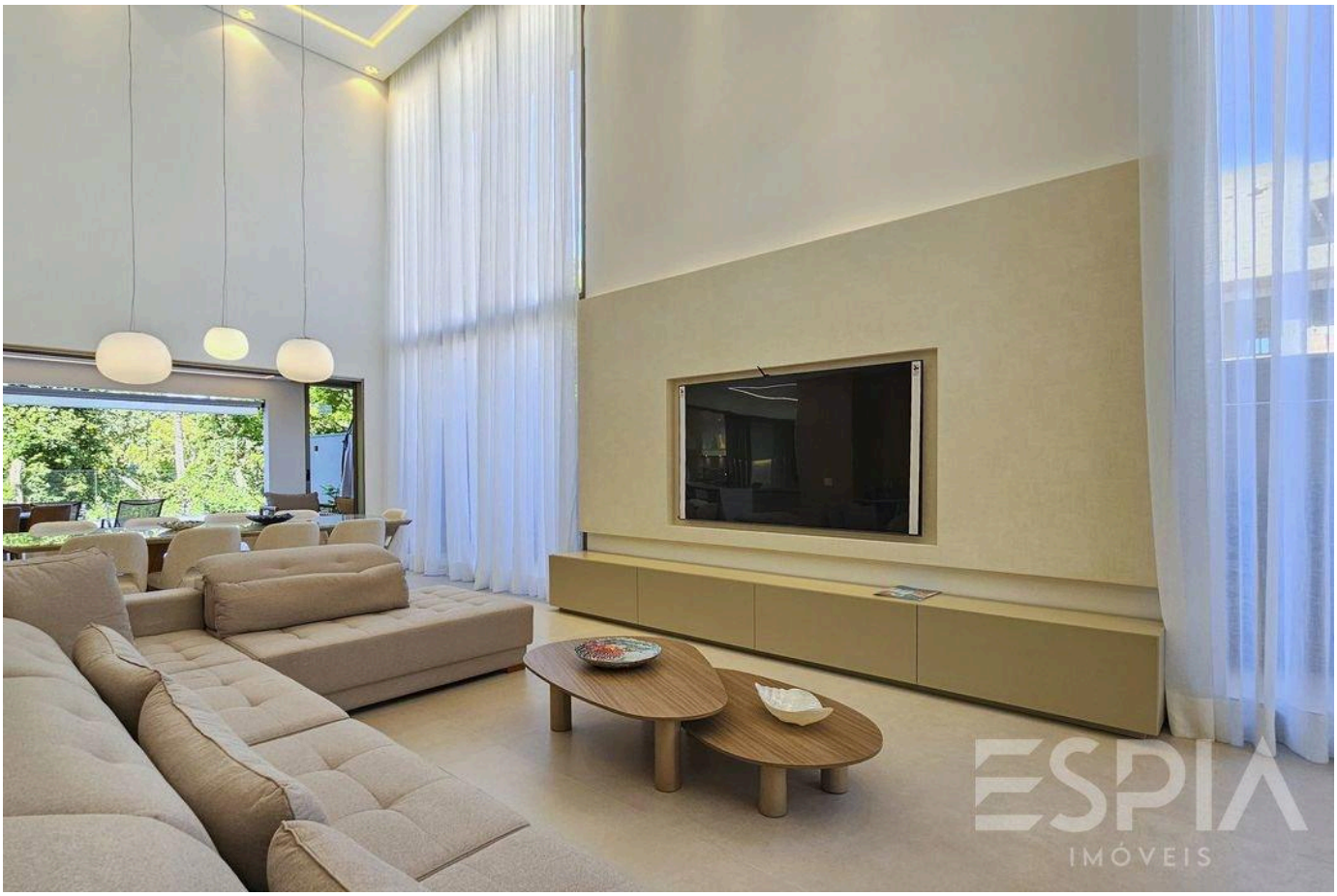


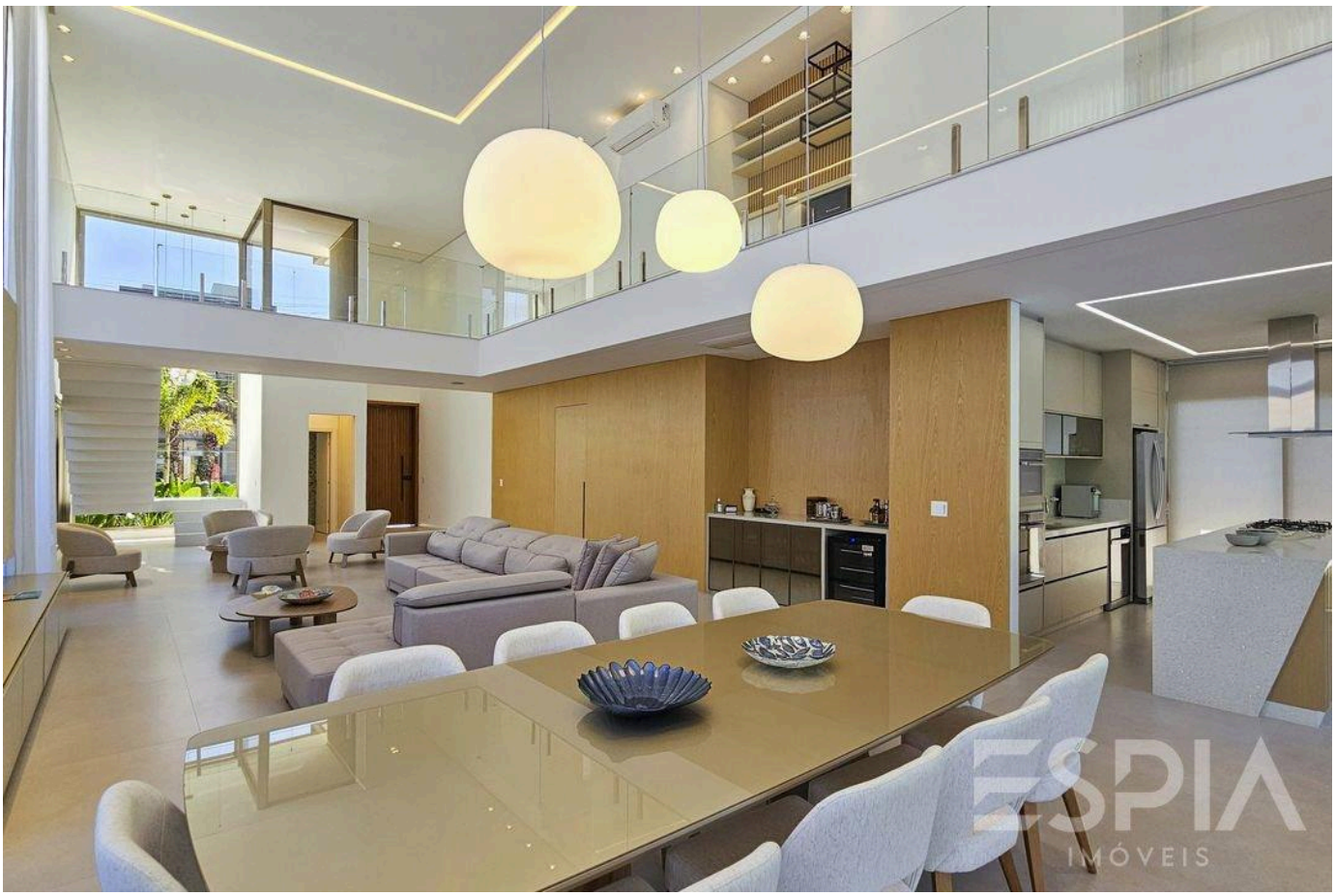



الأسعار والتوفر قابلة للتغيير دون إشعار مسبق. المعلومات الواردة في هذا المستند قد تتضمن أخطاء أو سهواً، وهي عرضة للتعديل أو البيع المسبق أو السحب من السوق. الصور لأغراض توضيحية فقط.

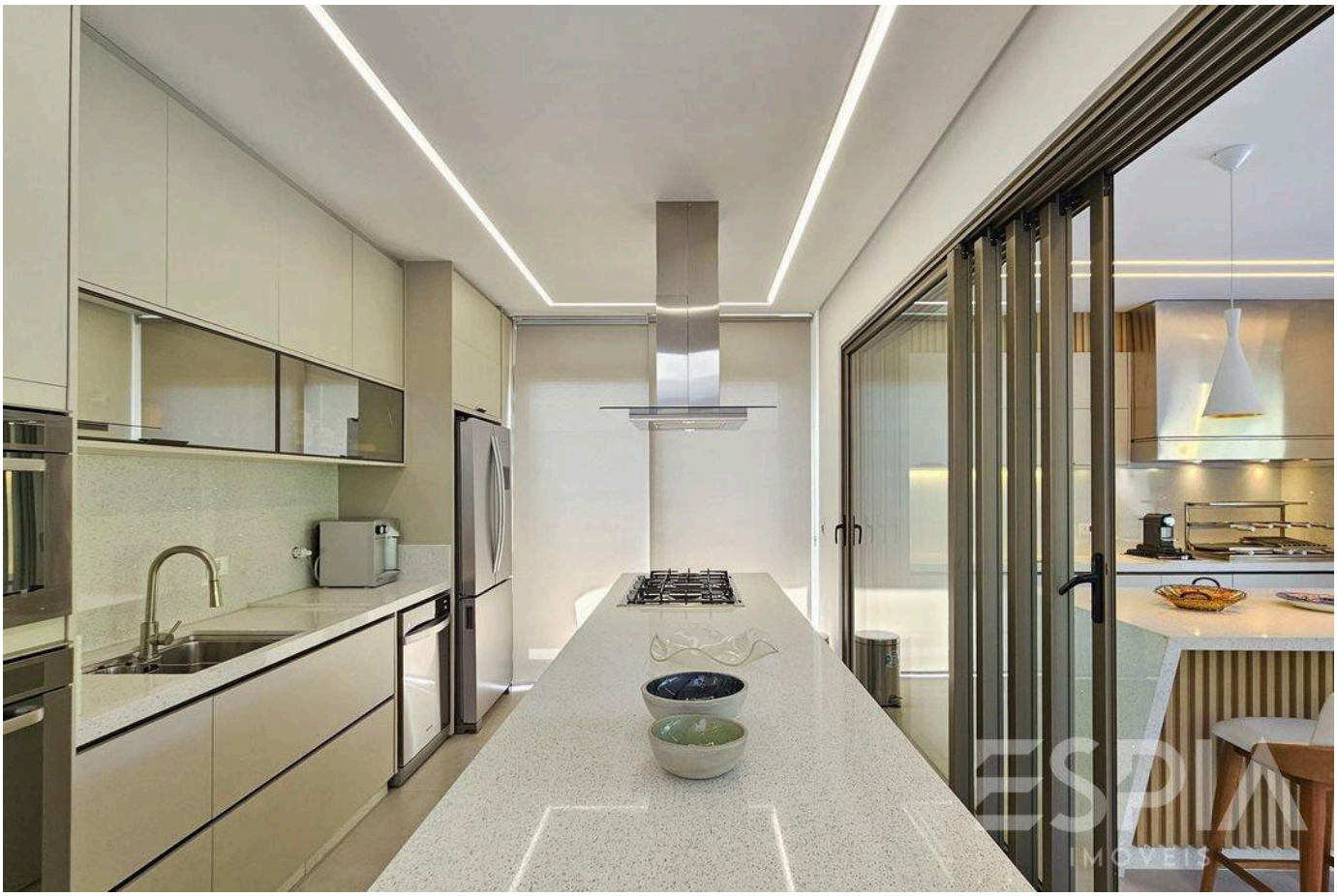





الأسعار والتوفر قابلة للتغيير دون إشعار مسبق. المعلومات الواردة في هذا المستند قد تتضمن أخطاء أو سهواً، وهي عرضة للتعديل أو البيع المسبق أو السحب من السوق. الصور لأغراض توضيحية فقط.

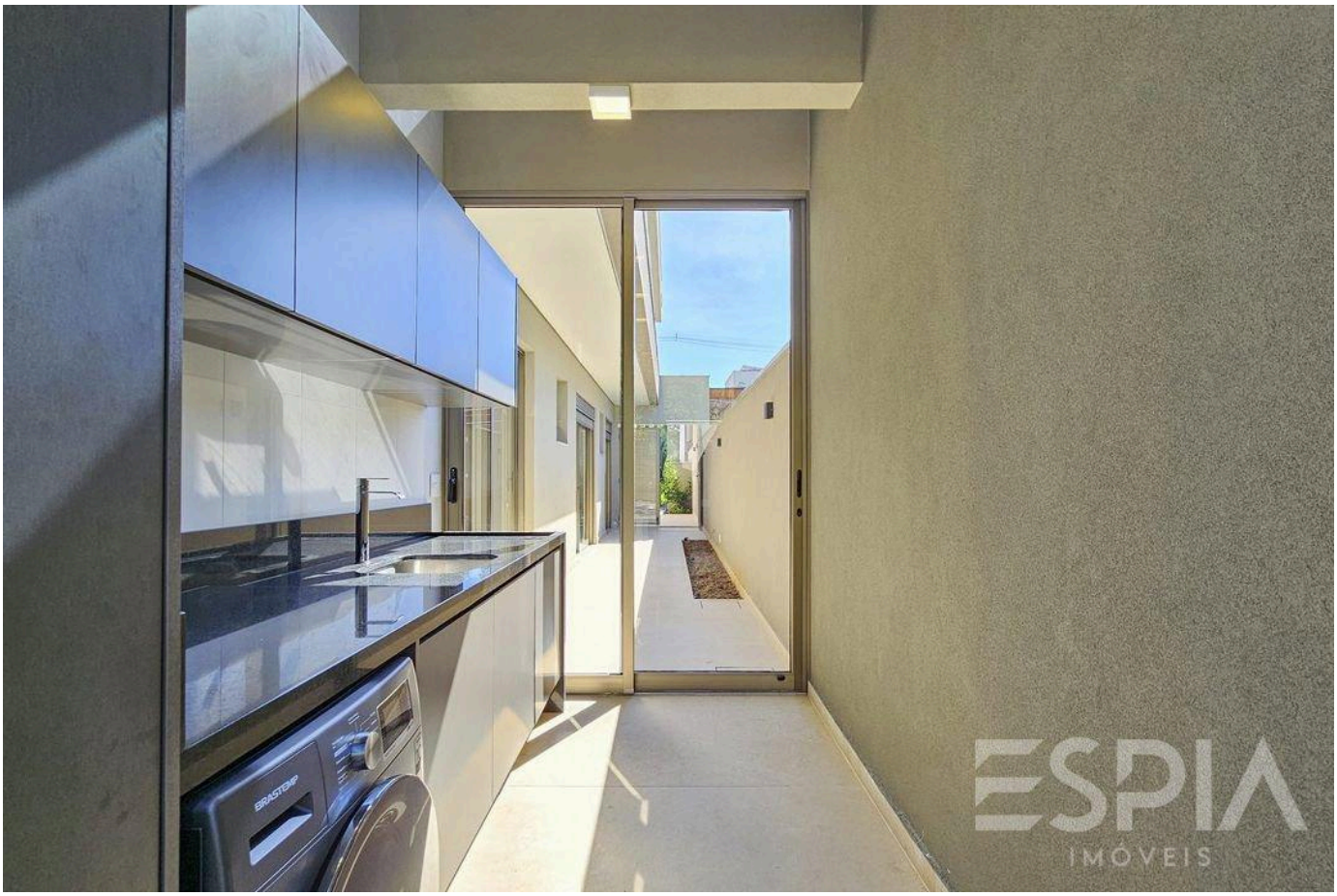






الأسعار والتوفر قابلة للتغيير دون إشعار مسبق. المعلومات الواردة في هذا المستند قد تتضمن أخطاء أو سهواً، وهي عرضة للتعديل أو البيع المسبق أو السحب من السوق. الصور لأغراض توضيحية فقط.







الأسعار والتوفر قابلة للتغيير دون إشعار مسبق. المعلومات الواردة في هذا المستند قد تتضمن أخطاء أو سهواً، وهي عرضة للتعديل أو البيع المسبق أو السحب من السوق. الصور لأغراض توضيحية فقط.

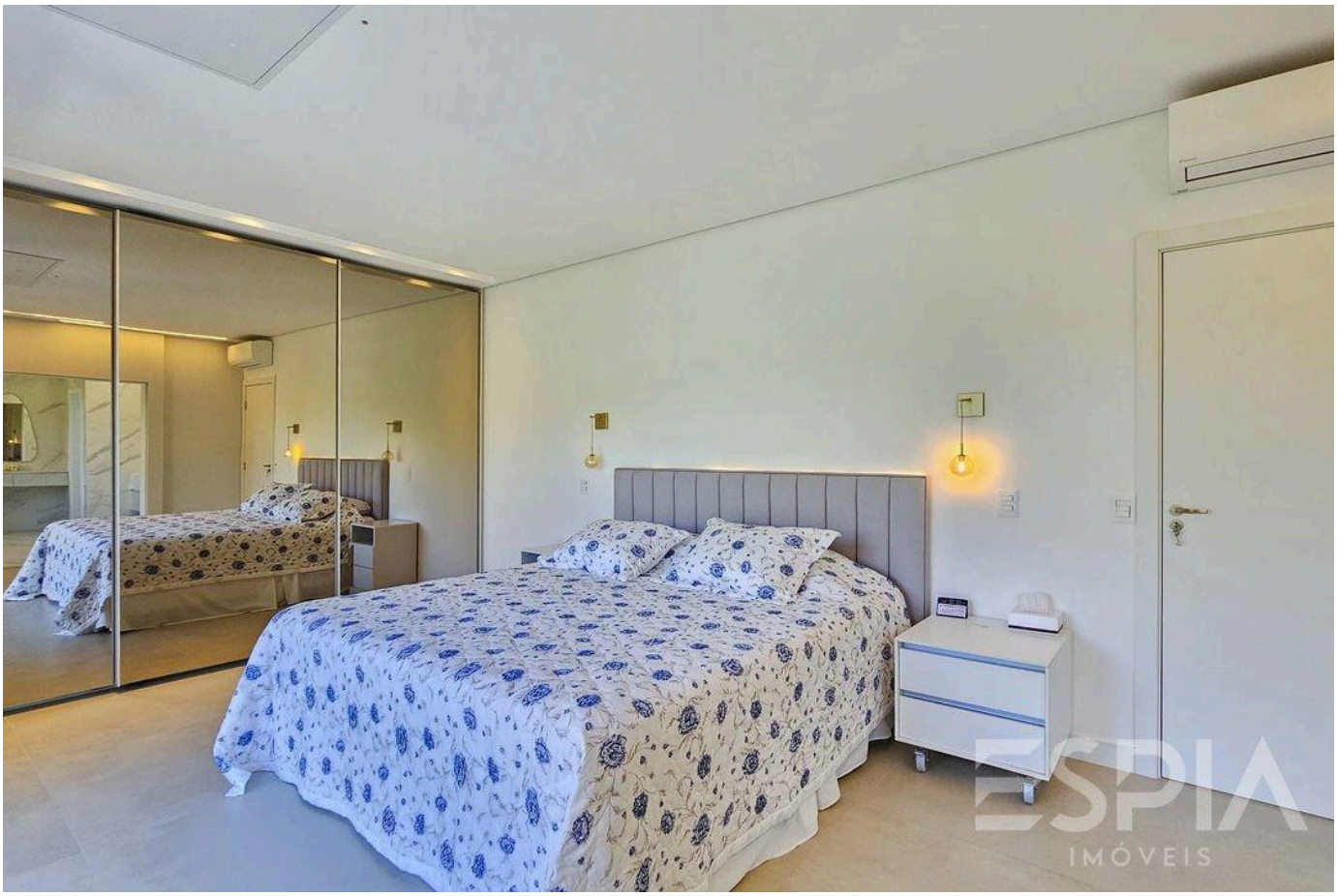


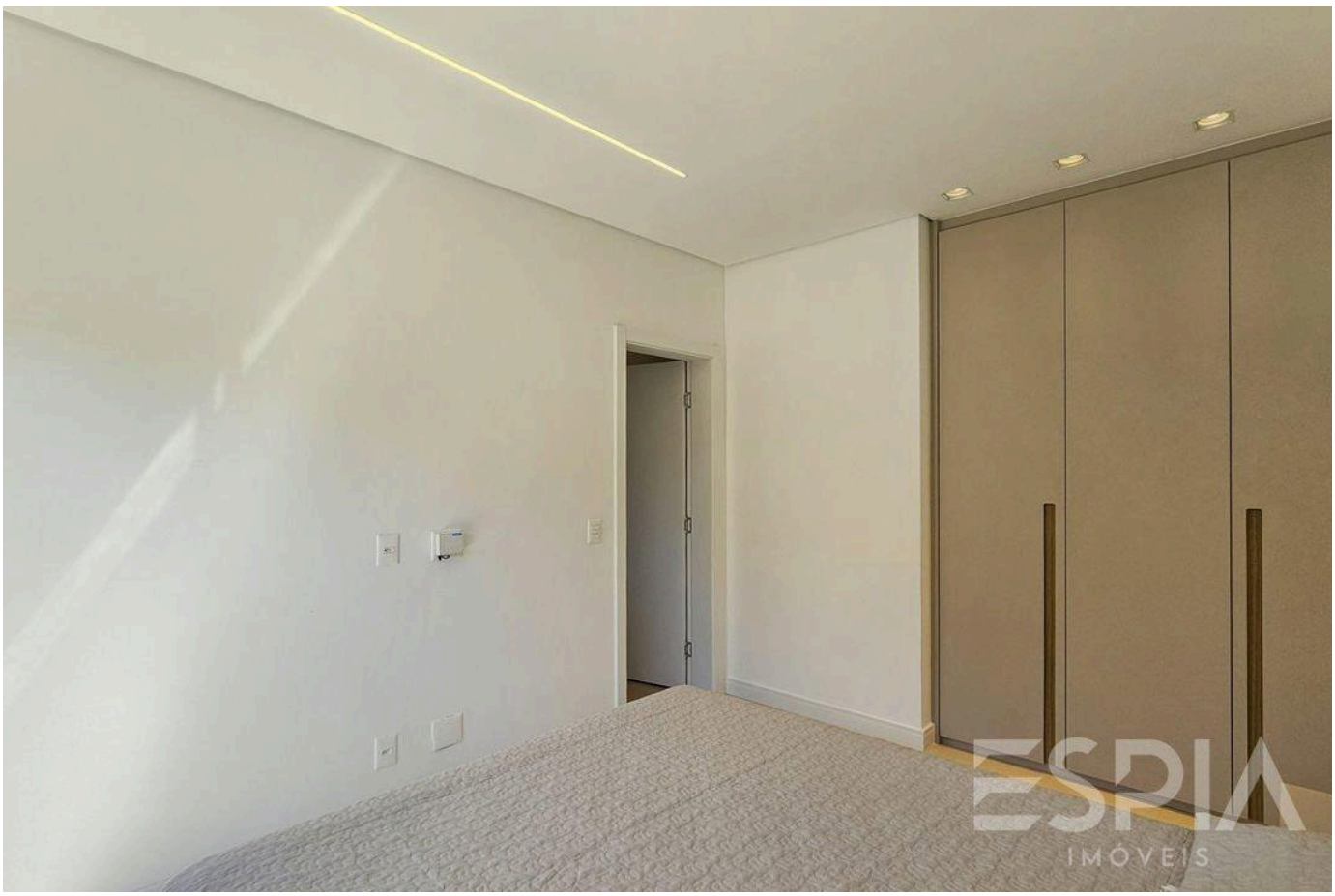



الأسعار والتوفر قابلة للتغيير دون إشعار مسبق. المعلومات الواردة في هذا المستند قد تتضمن أخطاء أو سهواً، وهي عرضة للتعديل أو البيع المسبق أو السحب من السوق. الصور لأغراض توضيحية فقط.







الأسعار والتوفر قابلة للتغيير دون إشعار مسبق. المعلومات الواردة في هذا المستند قد تتضمن أخطاء أو سهواً، وهي عرضة للتعديل أو البيع المسبق أو السحب من السوق. الصور لأغراض توضيحية فقط.

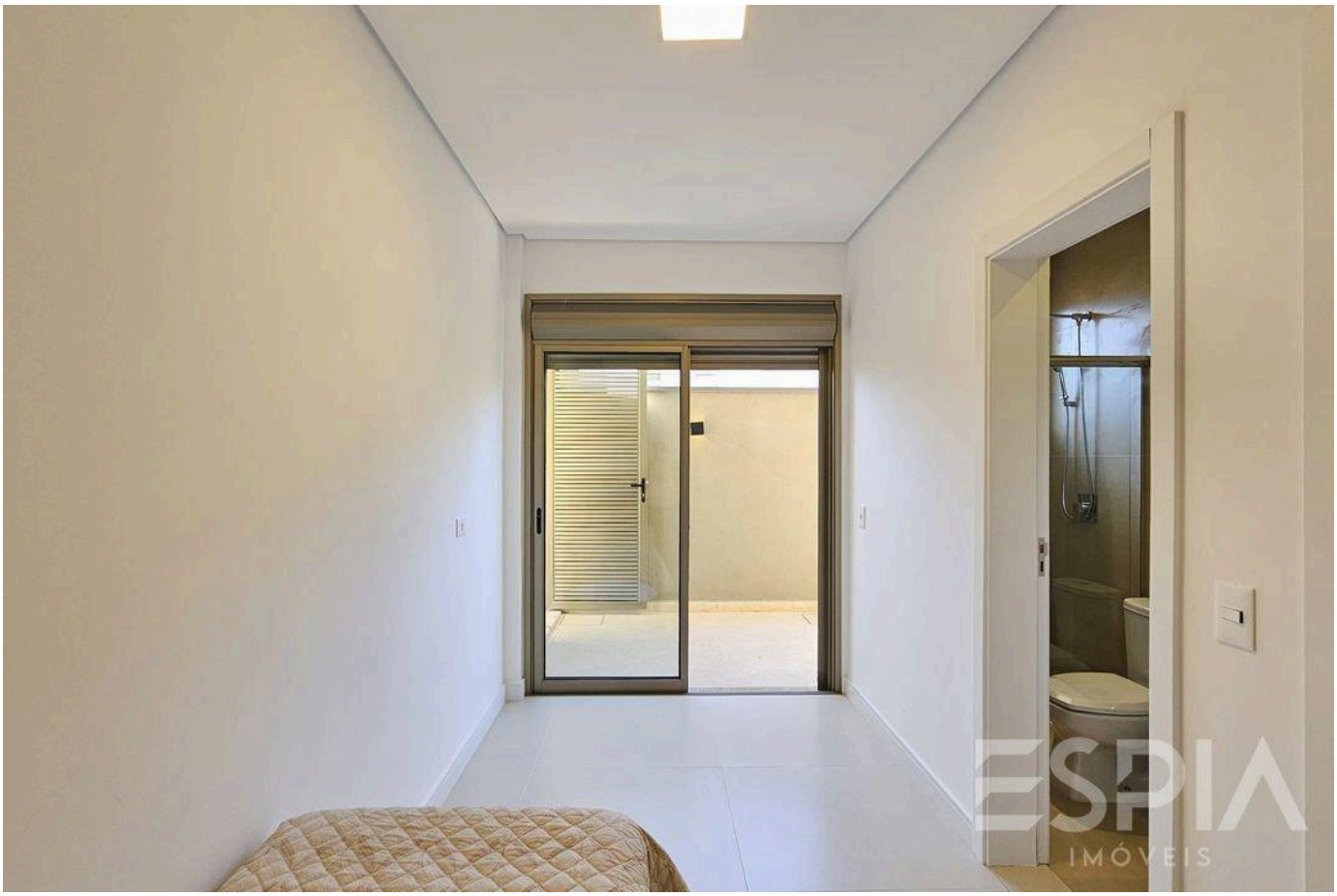






الأسعار والتوفر قابلة للتغيير دون إشعار مسبق. المعلومات الواردة في هذا المستند قد تتضمن أخطاء أو سهواً، وهي عرضة للتعديل أو البيع المسبق أو السحب من السوق. الصور لأغراض توضيحية فقط.








الأسعار والتوفر قابلة للتغيير دون إشعار مسبق. المعلومات الواردة في هذا المستند قد تتضمن أخطاء أو سهواً، وهي عرضة للتعديل أو البيع المسبق أو السحب من السوق. الصور لأغراض توضيحية فقط.

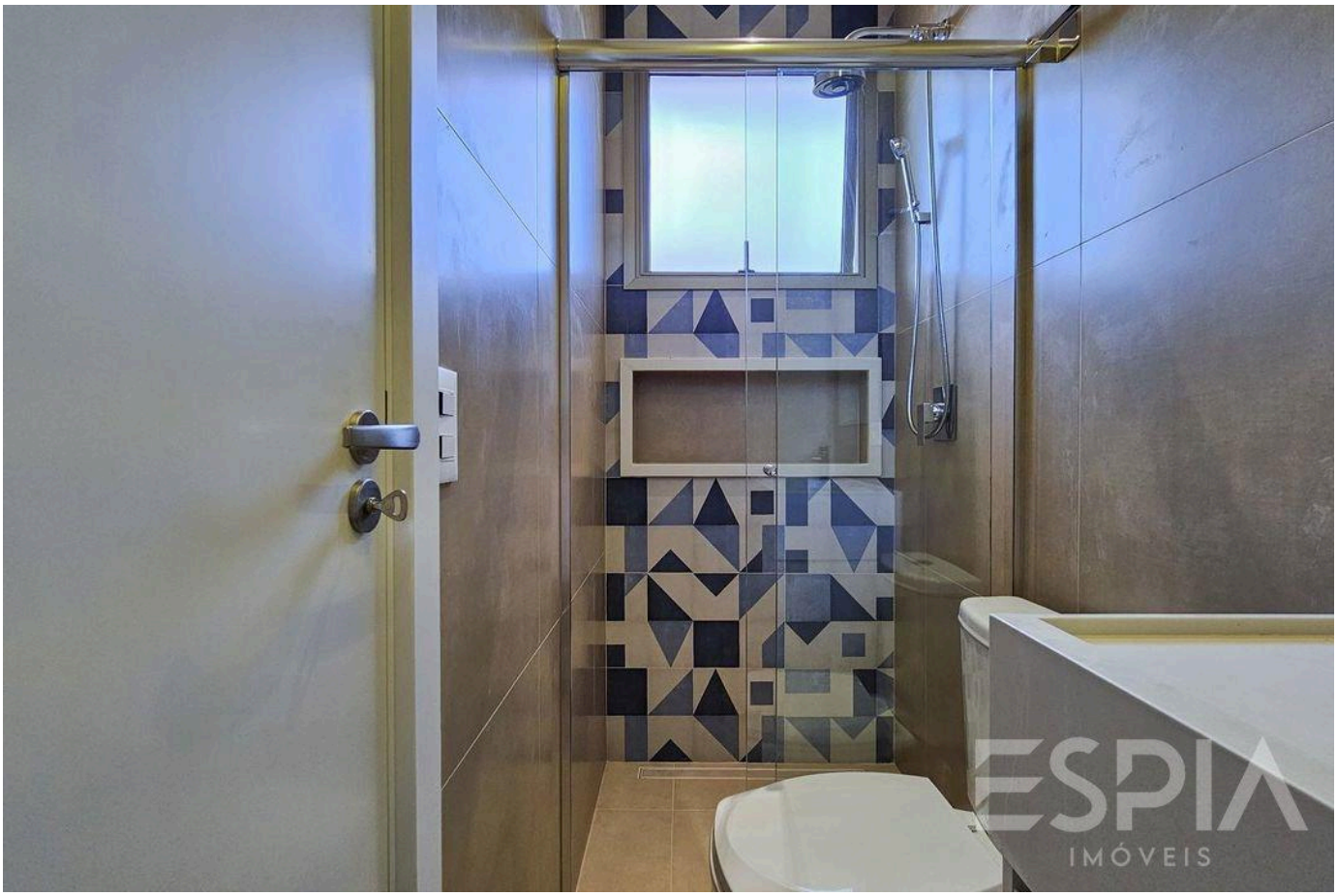


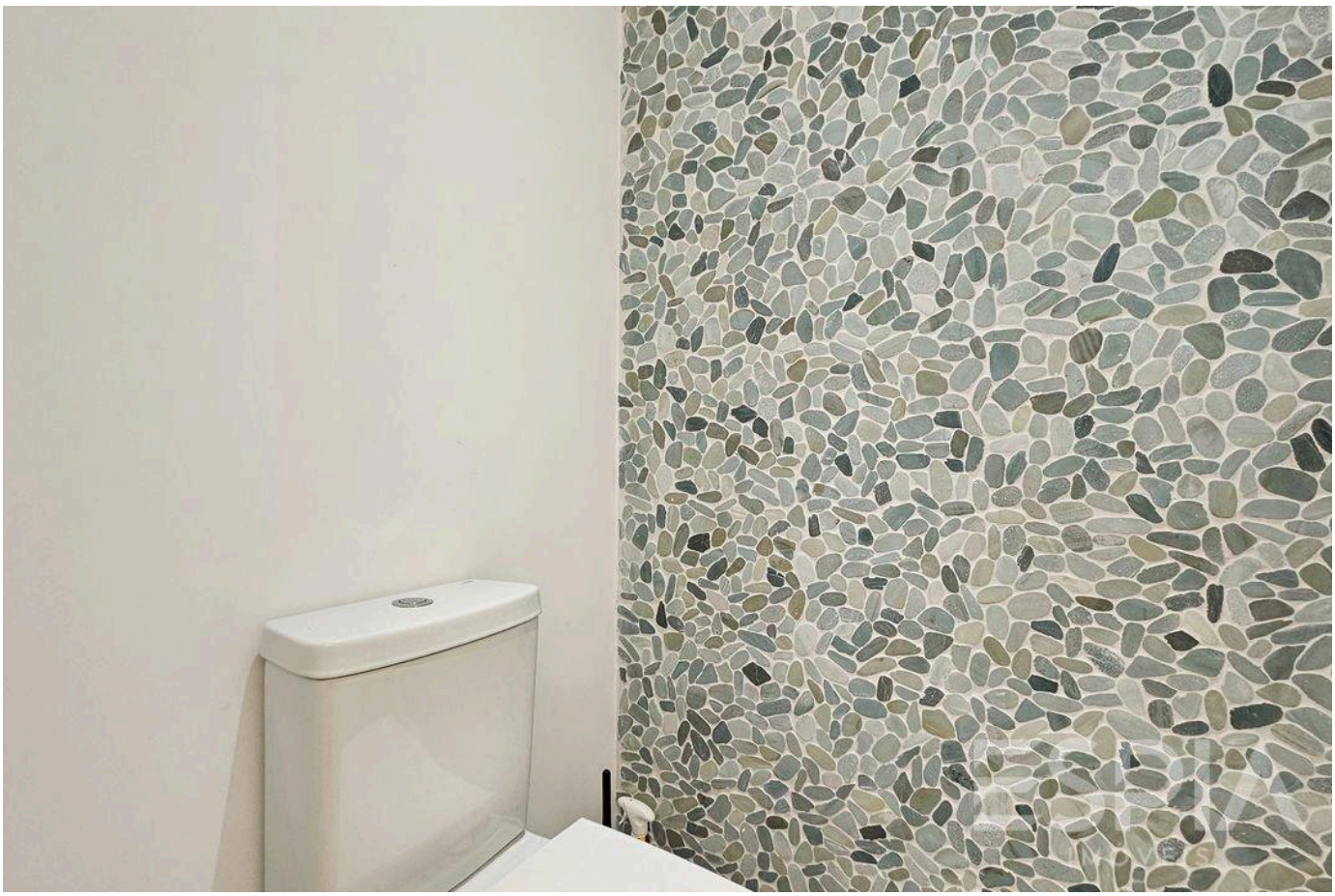


الأسعار والتوفر قابلة للتغيير دون إشعار مسبق. المعلومات الواردة في هذا المستند قد تتضمن أخطاء أو سهواً، وهي عرضة للتعديل أو البيع المسبق أو السحب من السوق. الصور لأغراض توضيحية فقط.

ESPIA
IMÓVEIS

ريفييرا، عن قرب.

Nelson Manias

CRECI 035332-J

+55 (13) 99209-2665

espia.riviera@gmail.com

عرض جميع الصور ←