CASA CON 9 SUITES Y 1282 M² EN VENTA EN RIVIERA DE SÃO LOURENÇO

R$ 40.000.000 (US$ 6.802.721)



REF	DORMITORIOS	SUITES	PLAZAS	SUPERFICIE M²
ZY-5909	9	9	10	1.282

Cuota de condominio R$ 2.233/mes Impuesto predial (IPTU) R$ 614/año

Valores y disponibilidad sujetos a cambios sin previo aviso. La información de este documento está sujeta a errores, omisiones, modificaciones, venta previa o retiro del mercado. Imágenes meramente ilustrativas.

CASA CON 9 SUITES Y 1282 M² EN VENTA EN RIVIERA DE SÃO LOURENÇO

Casa de alto nivel con 9 dormitorios en suite, distribuida en 1.314 m² de superficie construida. La propiedad ofrece 10 plazas de garaje cubiertas, proporcionando comodidad y practicidad para una familia amplia o uso institucional. El inmueble presenta generoso espacio interno, con toda la estructura necesaria para acomodar múltiples huéspedes con máximo confort y privacidad.

Ubicada en Riviera de São Lourenço, en Bertioga, esta residencia se integra en una de las comunidades de mayor prestigio del litoral paulista, reconocida por su infraestructura completa, proximidad a hermosas playas y alto nivel de calidad de vida. La región ofrece seguridad, conveniencia y acceso a entretenimiento de excelencia, consolidando un ambiente exclusivo para quienes buscan sofisticación y tranquilidad.



Valores y disponibilidad sujetos a cambios sin previo aviso. La información de este documento está sujeta a errores, omisiones, modificaciones, venta previa o retiro del mercado. Imágenes meramente ilustrativas.



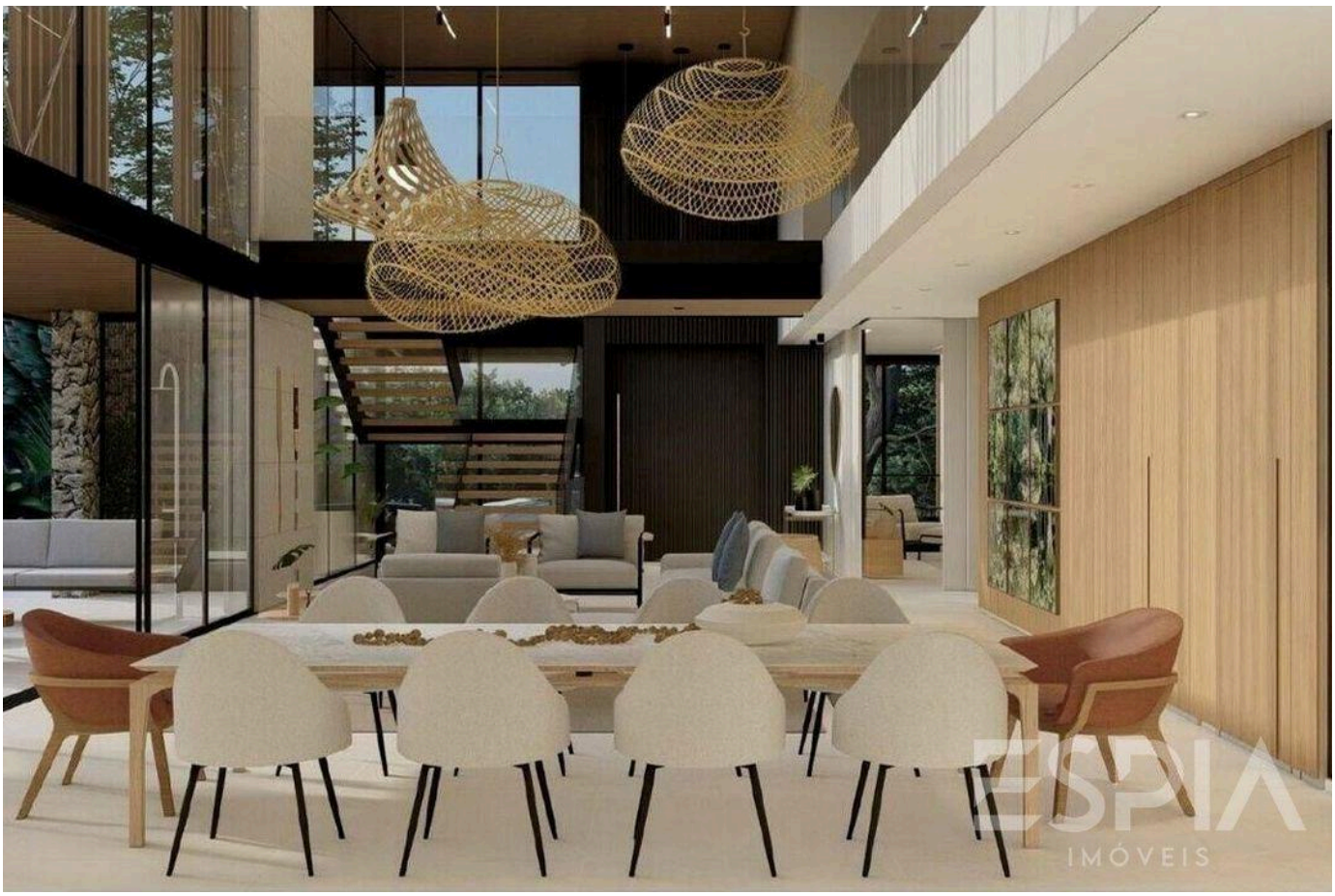

Valores y disponibilidad sujetos a cambios sin previo aviso. La información de este documento está sujeta a errores, omisiones, modificaciones, venta previa o retiro del mercado. Imágenes meramente ilustrativas.





Valores y disponibilidad sujetos a cambios sin previo aviso. La información de este documento está sujeta a errores, omisiones, modificaciones, venta previa o retiro del mercado. Imágenes meramente ilustrativas.





Valores y disponibilidad sujetos a cambios sin previo aviso. La información de este documento está sujeta a errores, omisiones, modificaciones, venta previa o retiro del mercado. Imágenes meramente ilustrativas.

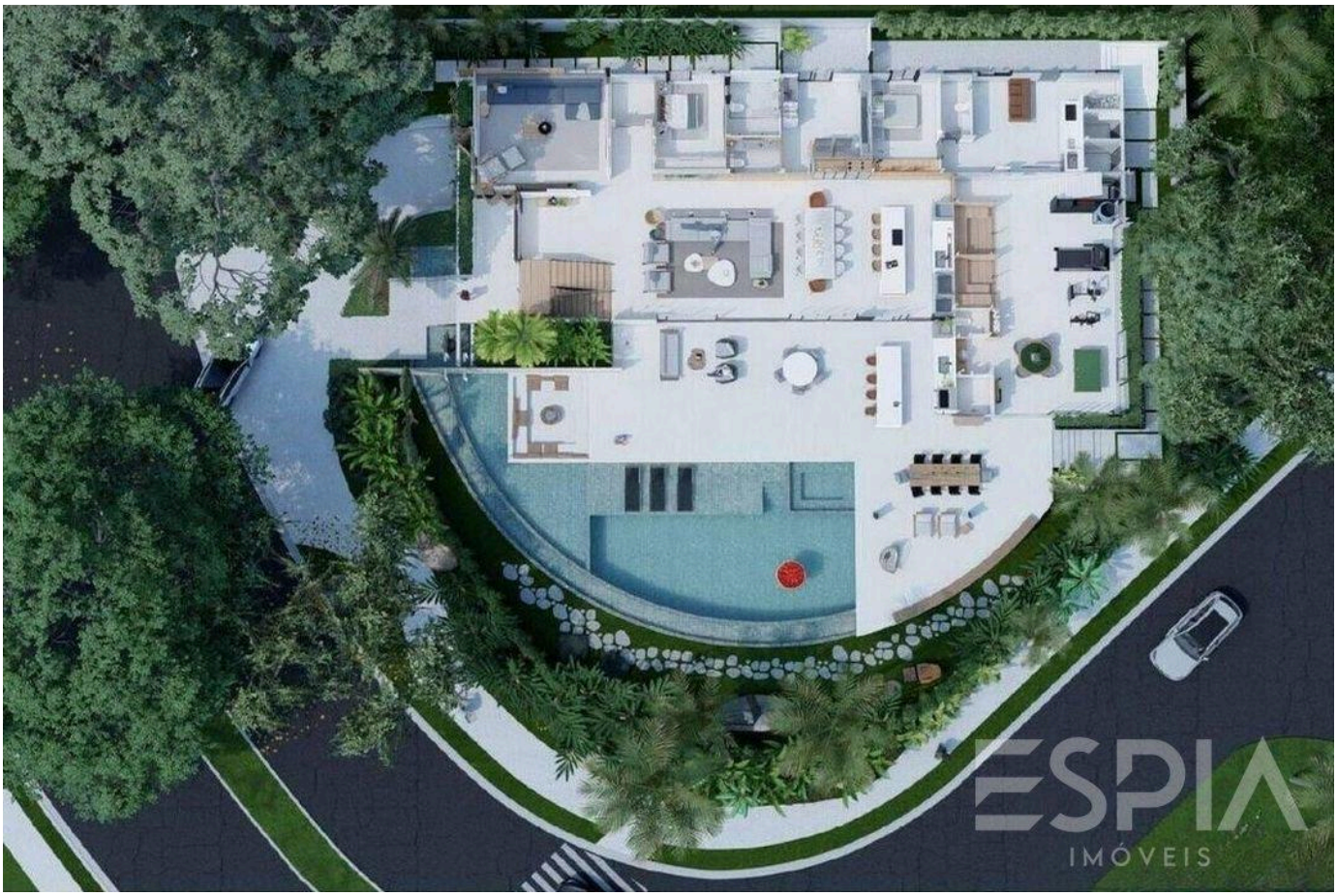



Valores y disponibilidad sujetos a cambios sin previo aviso. La información de este documento está sujeta a errores, omisiones, modificaciones, venta previa o retiro del mercado. Imágenes meramente ilustrativas.

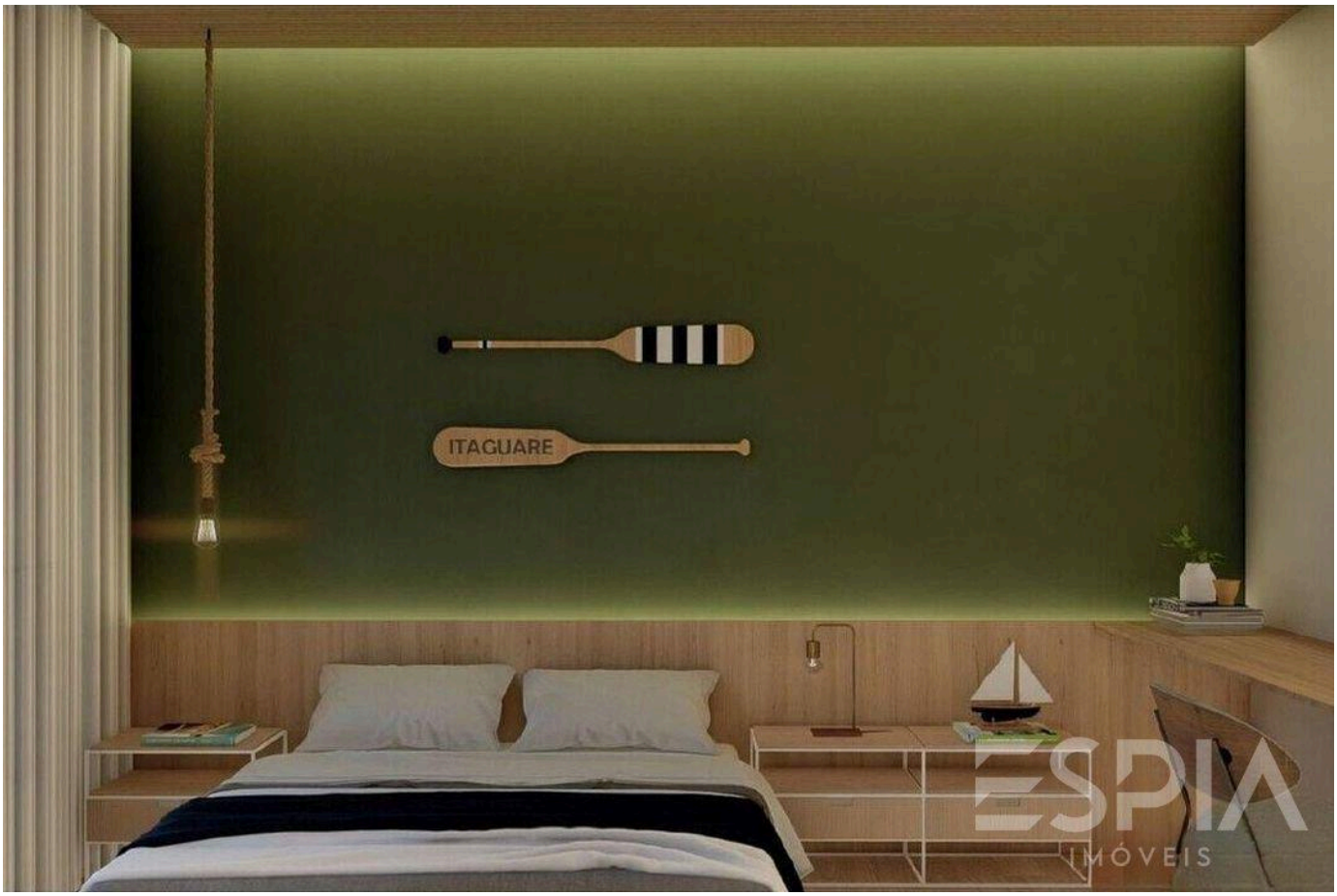

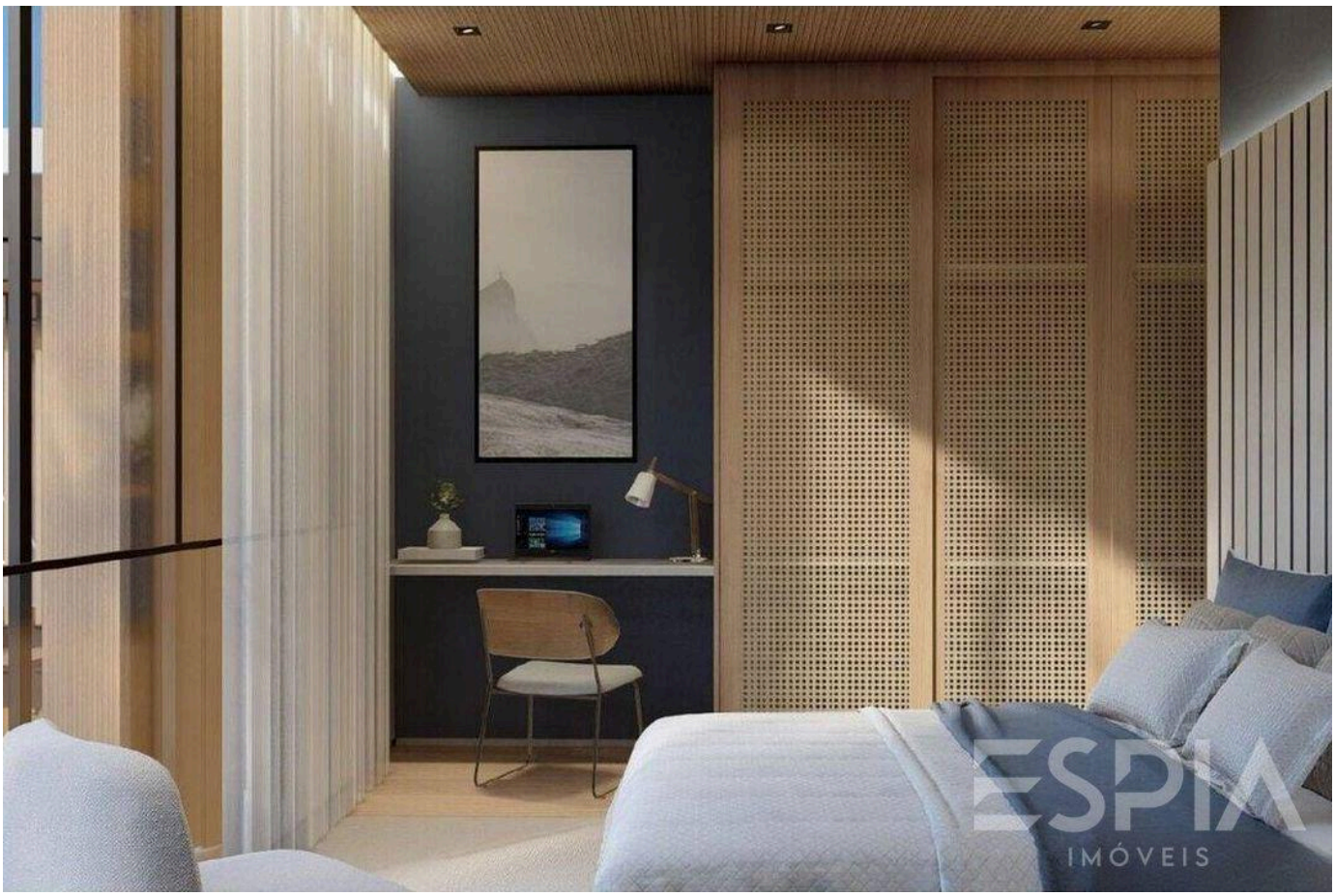

Valores y disponibilidad sujetos a cambios sin previo aviso. La información de este documento está sujeta a errores, omisiones, modificaciones, venta previa o retiro del mercado. Imágenes meramente ilustrativas.

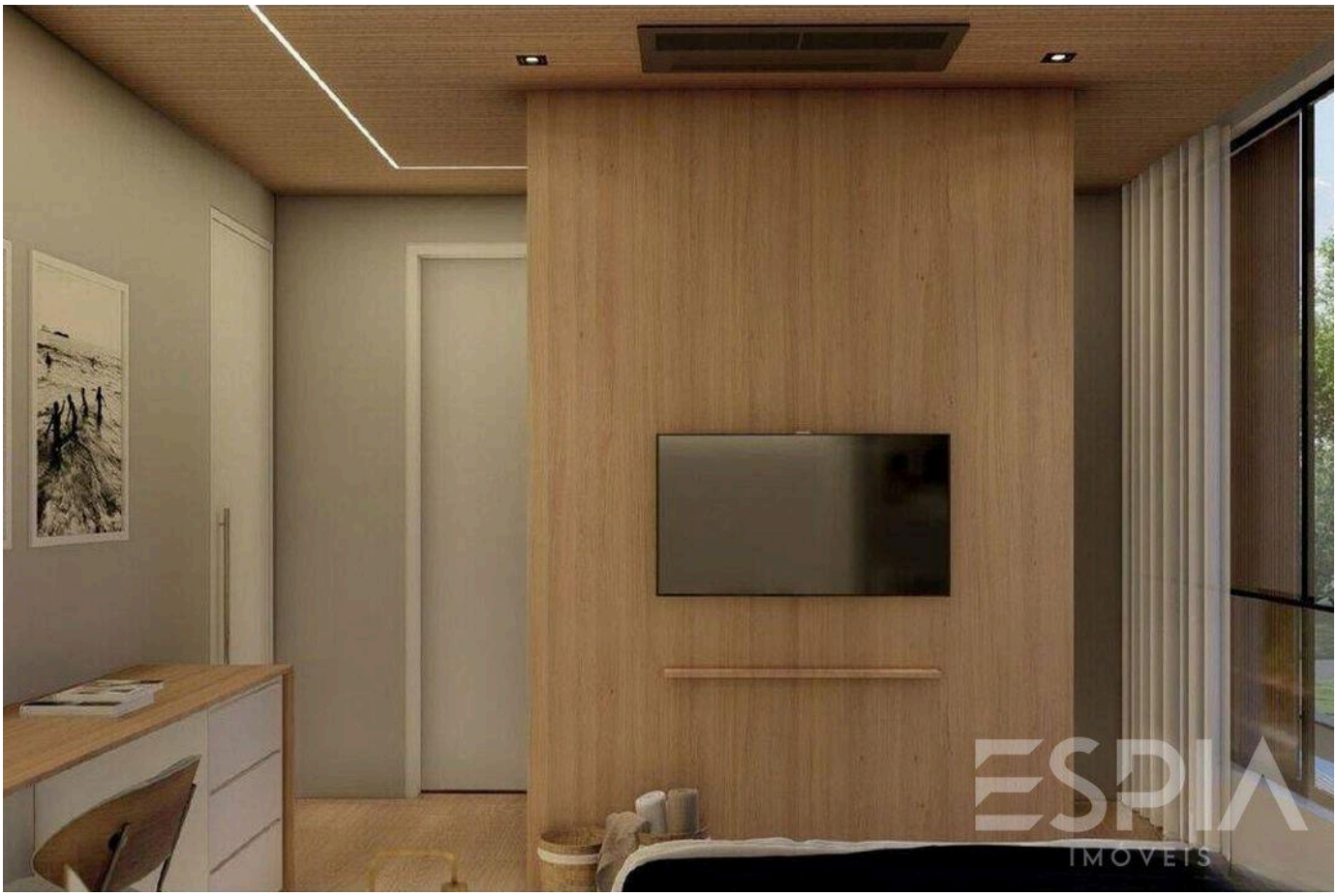



Valores y disponibilidad sujetos a cambios sin previo aviso. La información de este documento está sujeta a errores, omisiones, modificaciones, venta previa o retiro del mercado. Imágenes meramente ilustrativas.

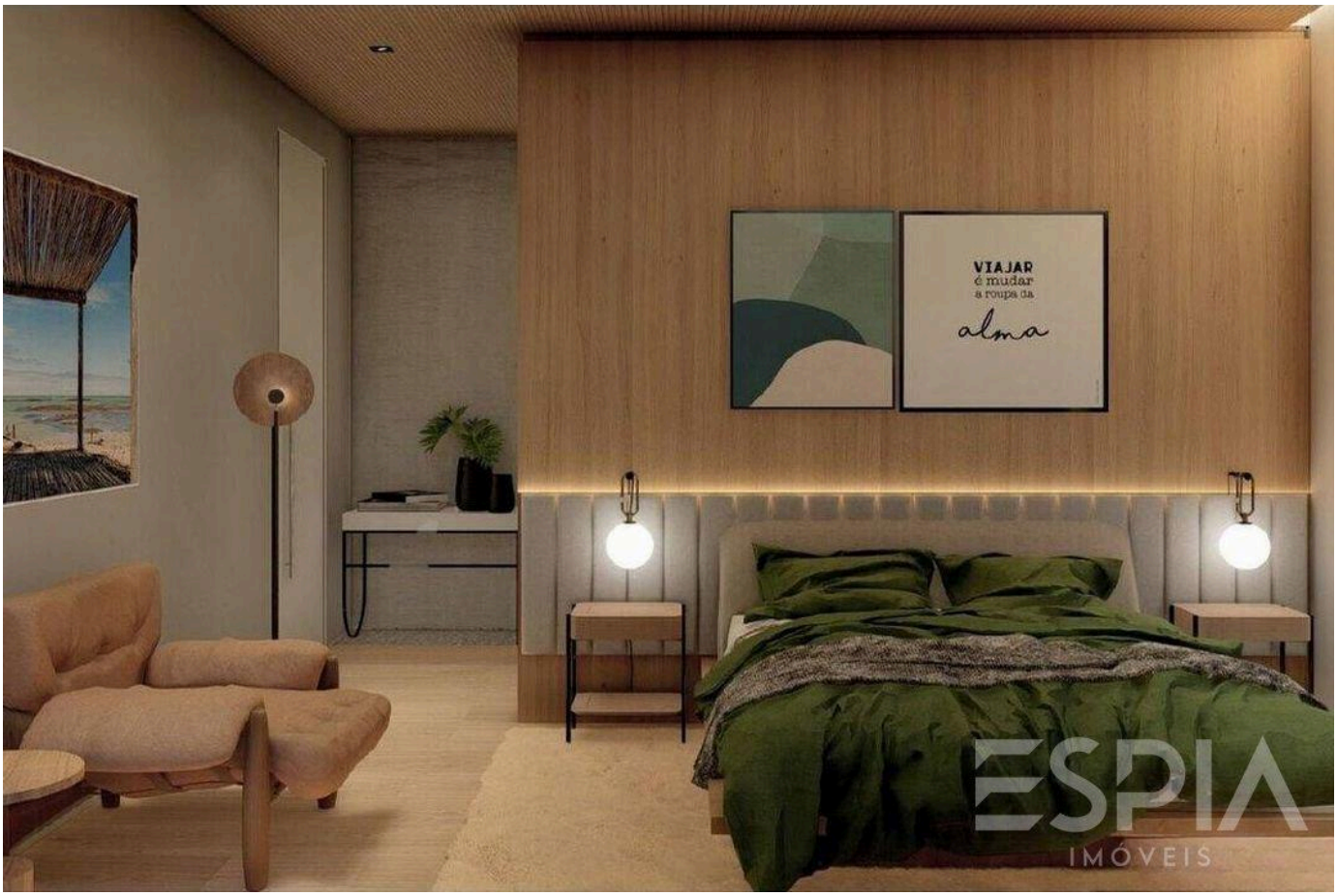

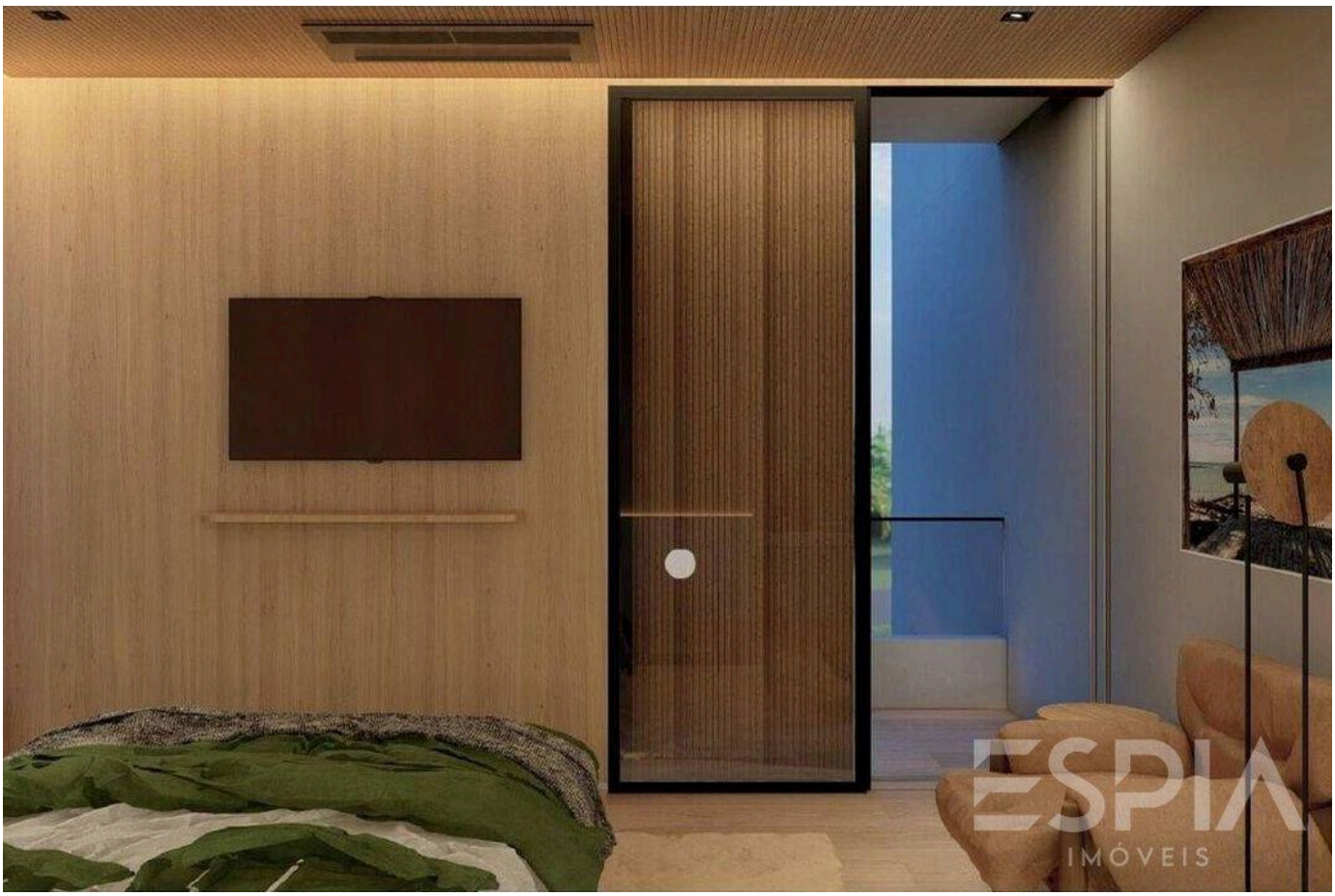

Valores y disponibilidad sujetos a cambios sin previo aviso. La información de este documento está sujeta a errores, omisiones, modificaciones, venta previa o retiro del mercado. Imágenes meramente ilustrativas.

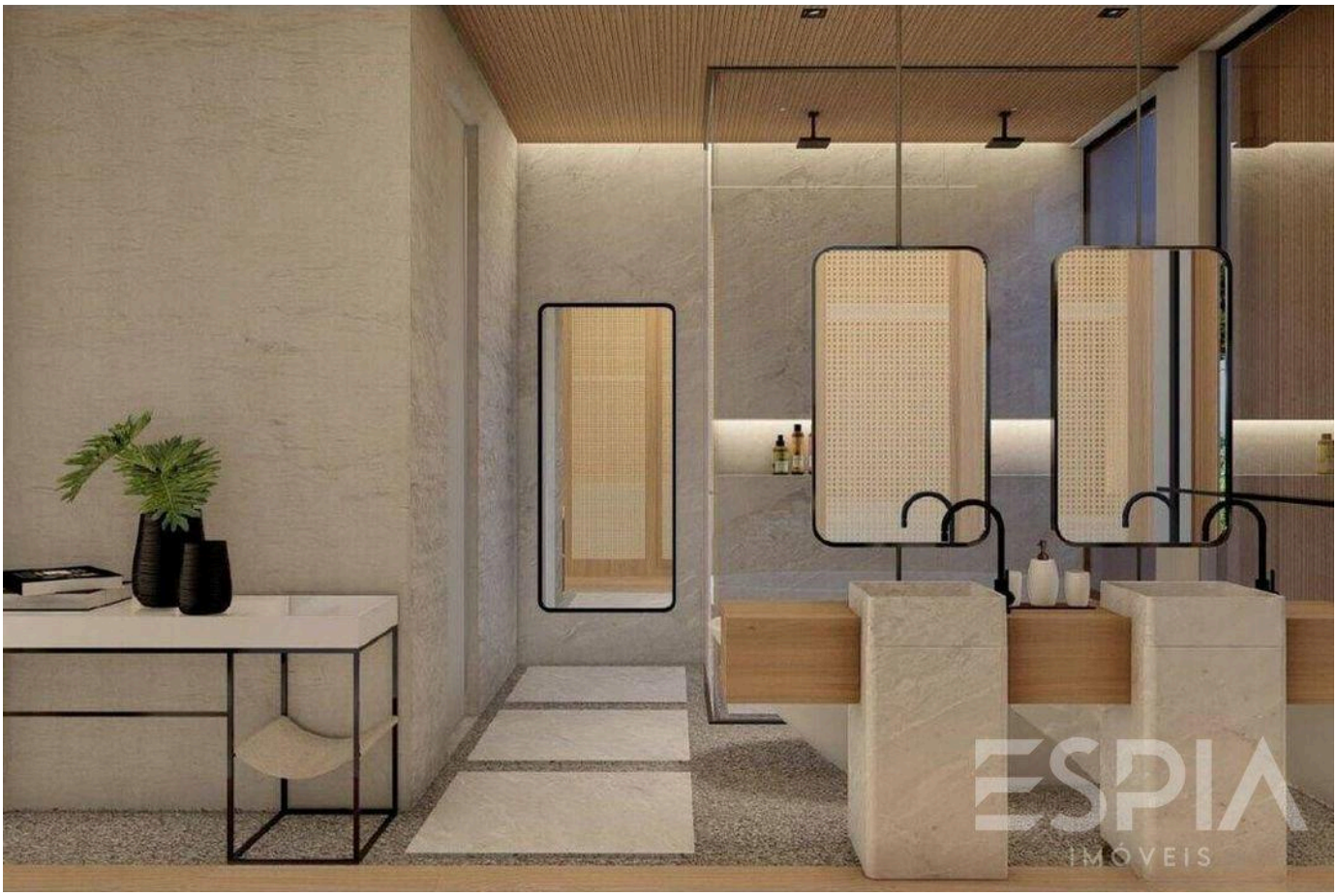



Valores y disponibilidad sujetos a cambios sin previo aviso. La información de este documento está sujeta a errores, omisiones, modificaciones, venta previa o retiro del mercado. Imágenes meramente ilustrativas.





Valores y disponibilidad sujetos a cambios sin previo aviso. La información de este documento está sujeta a errores, omisiones, modificaciones, venta previa o retiro del mercado. Imágenes meramente ilustrativas.

ESPIA
IMÓVEIS

LA RIVIERA, DE CERCA.

Nelson Manias

CRECI 035332-J

+55 (13) 99209-2665

espia.riviera@gmail.com

VER TODAS LAS FOTOS →