CASA CON 4 SUITES Y 248 M² EN VENTA EN RIVIERA DE SÃO LOURENÇO

R$ 5.000.000 (US$ 850.340)



REF	DORMITORIOS	SUITES	PLAZAS	SUPERFICIE M²
ZY-5924	4	4	8	249

Cuota de condominio R$ 1.200/mes Impuesto predial (IPTU) R$ 650/año

Valores y disponibilidad sujetos a cambios sin previo aviso. La información de este documento está sujeta a errores, omisiones, modificaciones, venta previa o retiro del mercado. Imágenes meramente ilustrativas.

CASA CON 4 SUITES Y 248 M² EN VENTA EN RIVIERA DE SÃO LOURENÇO

Casa de alto nivel con 4 dormitorios en suite, distribuida en 248,79 m² de superficie construida. La propiedad ofrece 8 plazas de garaje cubiertas, proporcionando comodidad y practicidad para la familia. El inmueble presenta acabado refinado e ideal para quienes buscan una residencia completa y bien estructurada.

Ubicada en la Riviera de São Lourenço, en Bertioga, la casa se integra en un condominio ad acceso controlado que se destaca por su infraestructura completa, proximidad a hermosas playas y alto nivel de calidad de vida. La región ofrece seguridad, entretenimiento y conveniencia, consolidándose como una de las más buscadas del litoral paulista.



Valores y disponibilidad sujetos a cambios sin previo aviso. La información de este documento está sujeta a errores, omisiones, modificaciones, venta previa o retiro del mercado. Imágenes meramente ilustrativas.



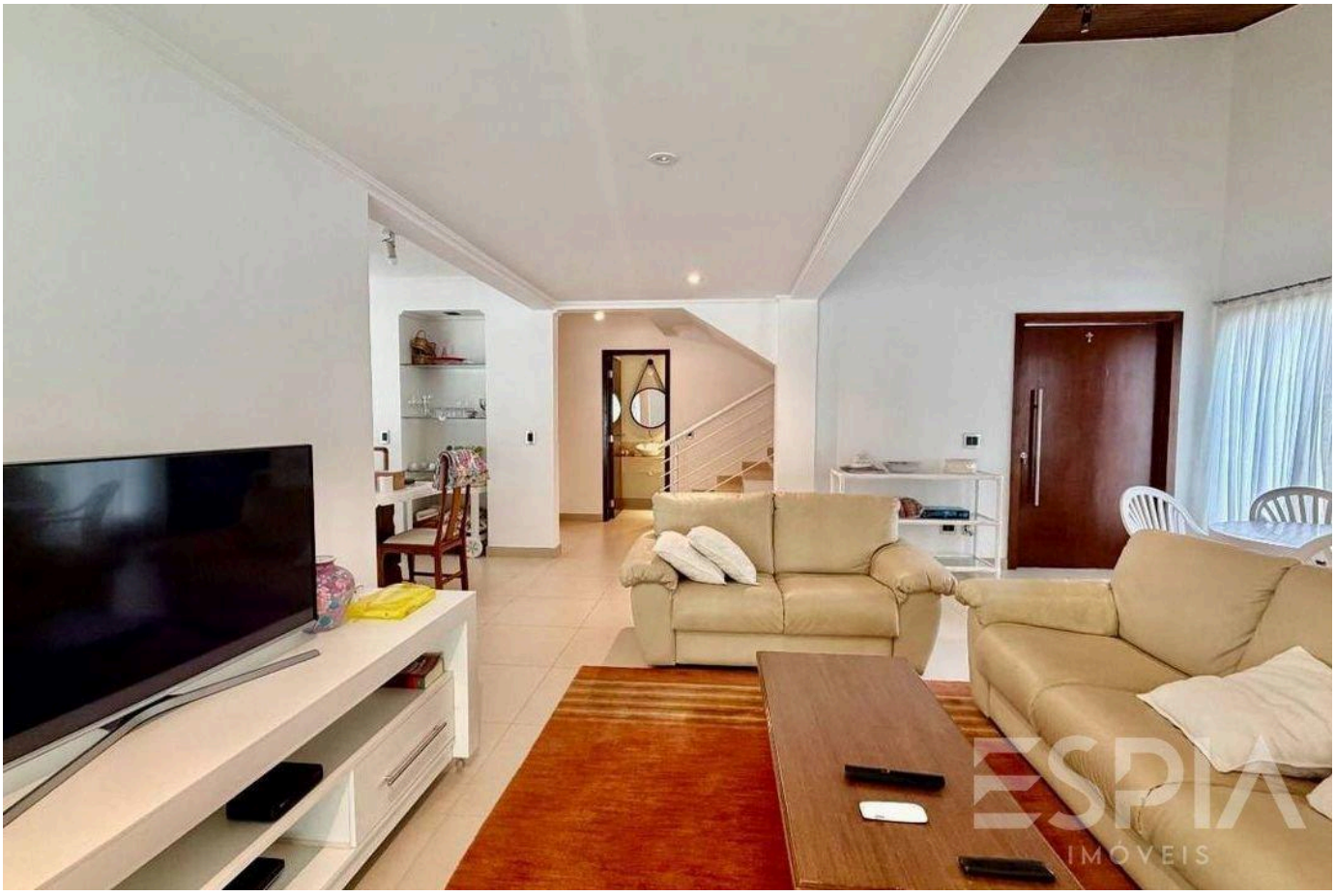

Valores y disponibilidad sujetos a cambios sin previo aviso. La información de este documento está sujeta a errores, omisiones, modificaciones, venta previa o retiro del mercado. Imágenes meramente ilustrativas.



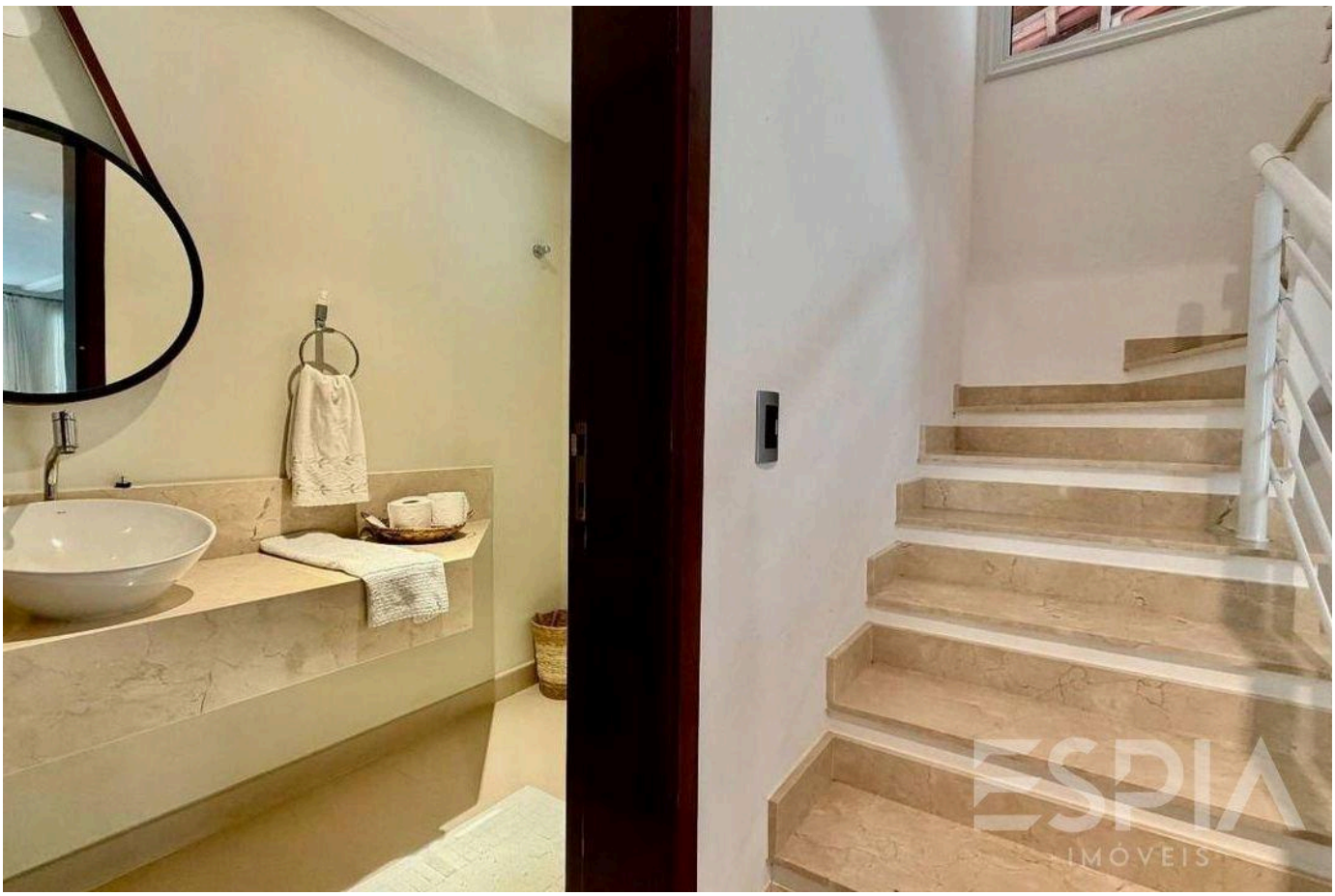

Valores y disponibilidad sujetos a cambios sin previo aviso. La información de este documento está sujeta a errores, omisiones, modificaciones, venta previa o retiro del mercado. Imágenes meramente ilustrativas.



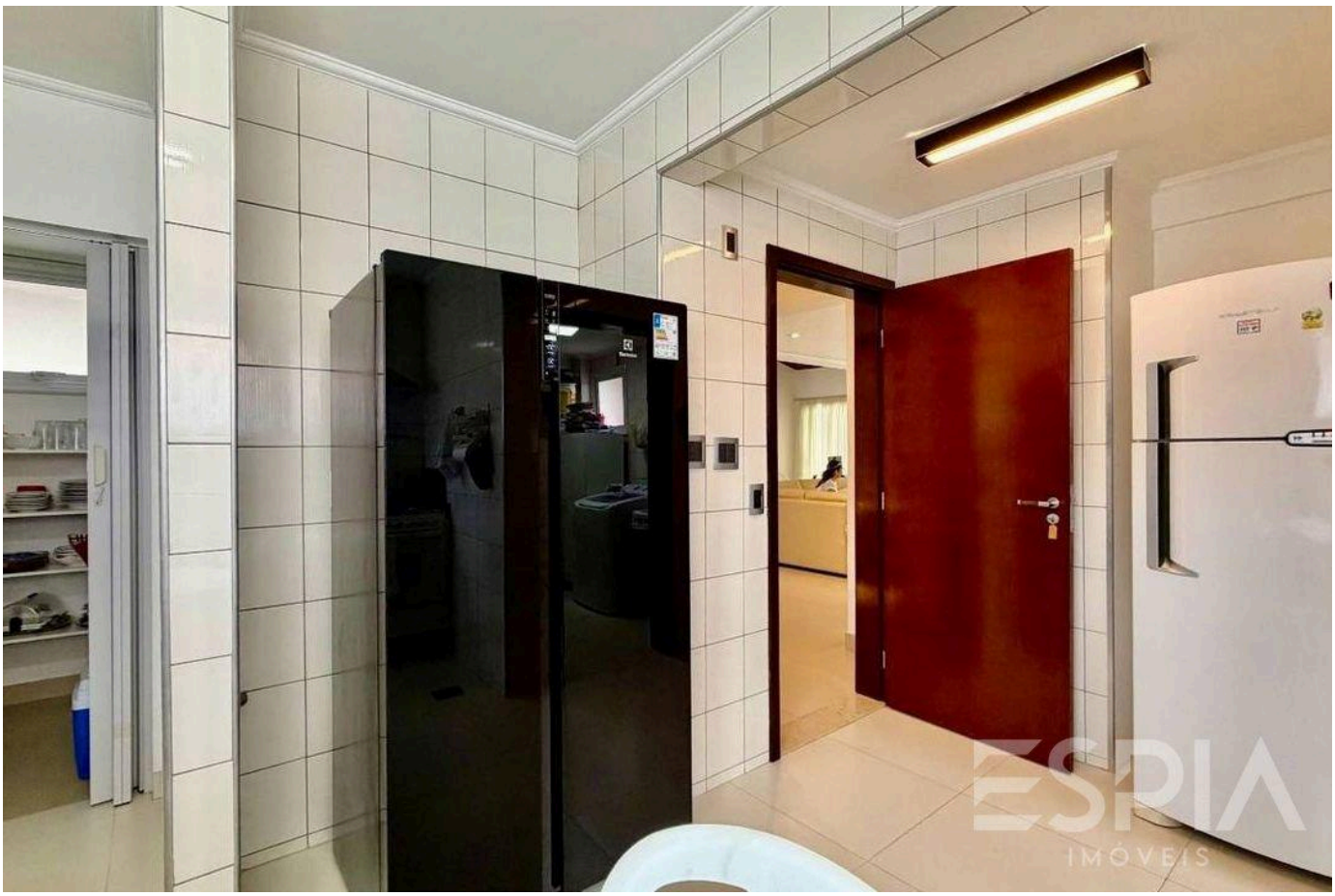

Valores y disponibilidad sujetos a cambios sin previo aviso. La información de este documento está sujeta a errores, omisiones, modificaciones, venta previa o retiro del mercado. Imágenes meramente ilustrativas.





Valores y disponibilidad sujetos a cambios sin previo aviso. La información de este documento está sujeta a errores, omisiones, modificaciones, venta previa o retiro del mercado. Imágenes meramente ilustrativas.





Valores y disponibilidad sujetos a cambios sin previo aviso. La información de este documento está sujeta a errores, omisiones, modificaciones, venta previa o retiro del mercado. Imágenes meramente ilustrativas.

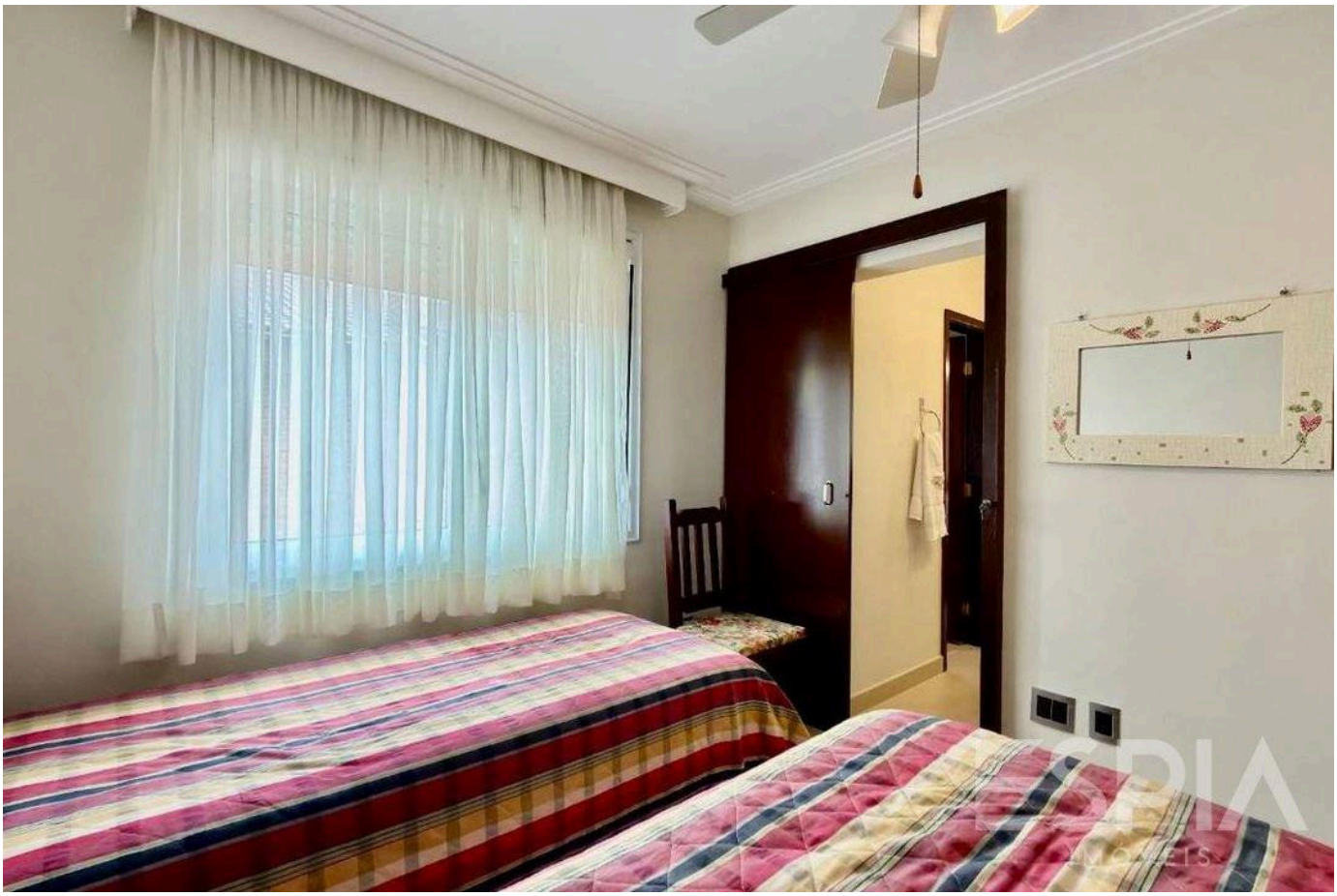



Valores y disponibilidad sujetos a cambios sin previo aviso. La información de este documento está sujeta a errores, omisiones, modificaciones, venta previa o retiro del mercado. Imágenes meramente ilustrativas.

ESPIA
IMÓVEIS

LA RIVIERA, DE CERCA.

Nelson Manias

CRECI 035332-J

+55 (13) 99209-2665

espia.riviera@gmail.com

VER TODAS LAS FOTOS →