CASA CON 5 SUITES Y 360 M² EN VENTA EN RIVIERA DE SÃO LOURENÇO

R$ 6.950.000 (US$ 1.181.973)



REF	DORMITORIOS	SUITES	PLAZAS	SUPERFICIE M²
ZY-5942	5	5	4	360

Cuota de condominio R$ 1.180/mes Impuesto predial (IPTU) R$ 727/año

Valores y disponibilidad sujetos a cambios sin previo aviso. La información de este documento está sujeta a errores, omisiones, modificaciones, venta previa o retiro del mercado. Imágenes meramente ilustrativas.

CASA CON 5 SUITES Y 360 M² EN VENTA EN RIVIERA DE SÃO LOURENÇO

Casa de alto nivel con 5 dormitorios en suite, distribuida en 360 m² de superficie construida. La propiedad ofrece 4 plazas de garaje cubiertas, proporcionando confort y funcionalidad para la familia. El inmueble presenta una configuración generosa de espacios, ideal para quien busca una residencia sofisticada en la costa.

Ubicada en Riviera de São Lourenço, en Bertioga, la casa se integra en un condominio ad acceso controlado reconocido por su infraestructura completa, proximidad a hermosas playas y alto nivel de calidad de vida, características que consolidan la región como uno de los destinos más deseados de la costa paulista.



Valores y disponibilidad sujetos a cambios sin previo aviso. La información de este documento está sujeta a errores, omisiones, modificaciones, venta previa o retiro del mercado. Imágenes meramente ilustrativas.

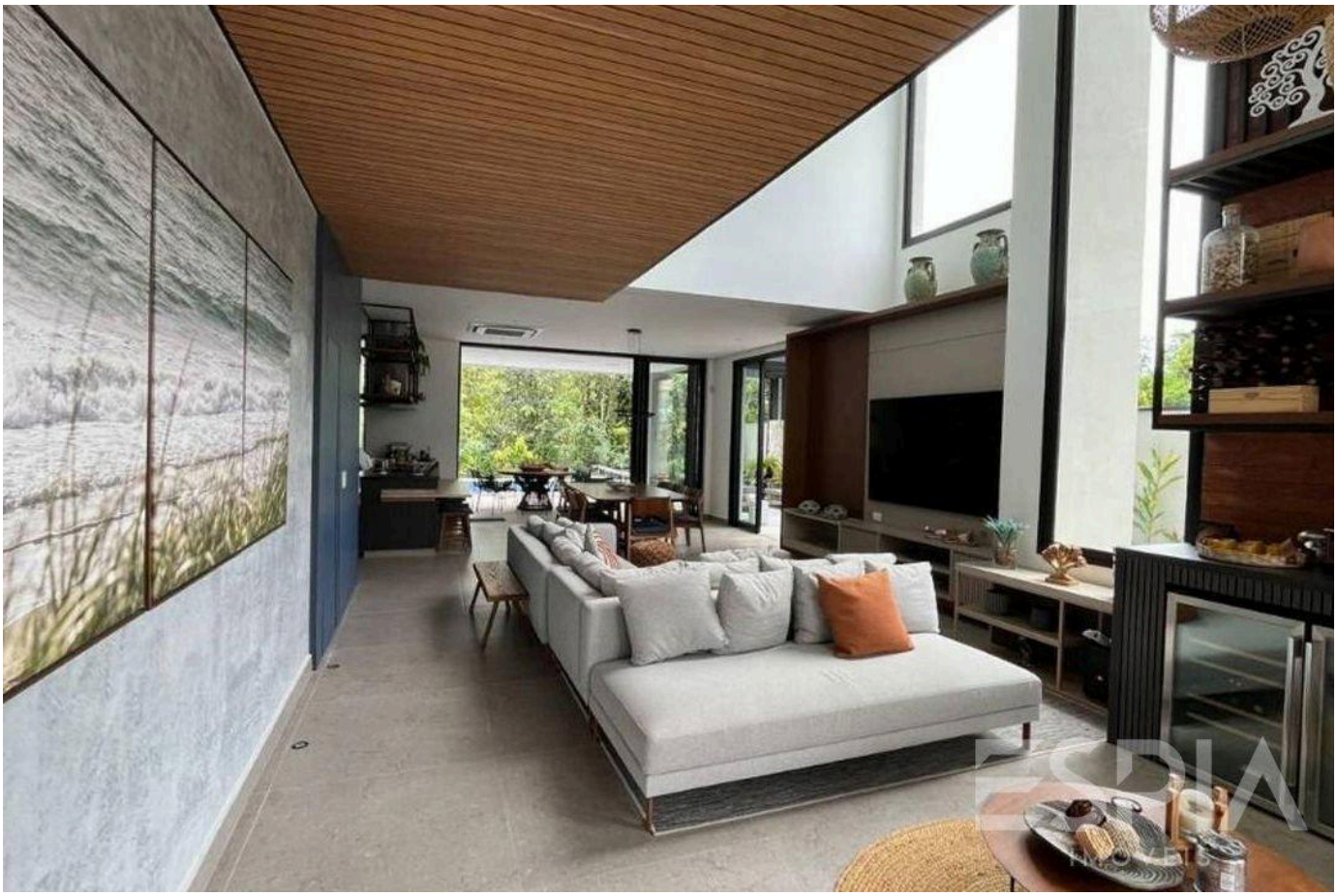

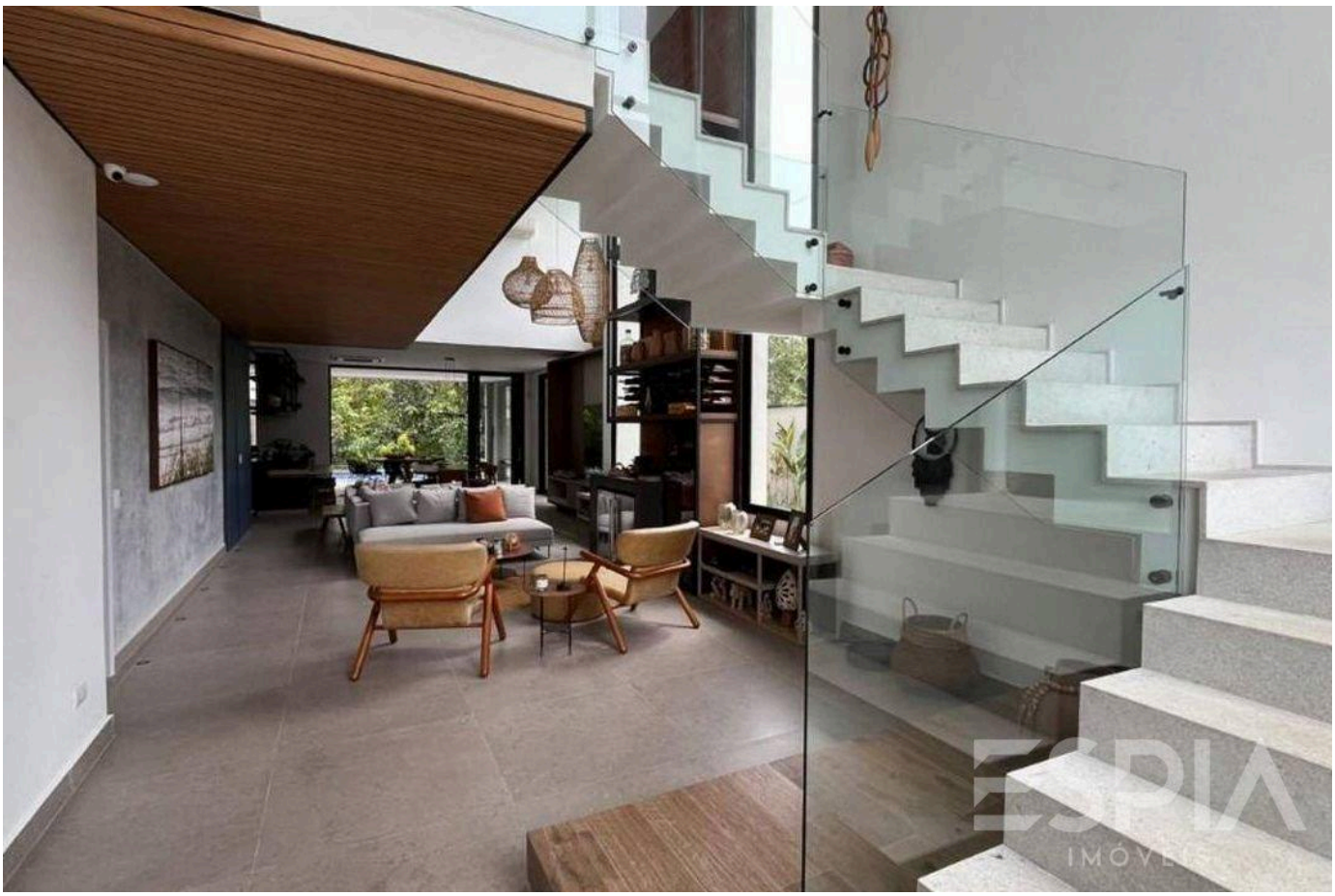

Valores y disponibilidad sujetos a cambios sin previo aviso. La información de este documento está sujeta a errores, omisiones, modificaciones, venta previa o retiro del mercado. Imágenes meramente ilustrativas.





Valores y disponibilidad sujetos a cambios sin previo aviso. La información de este documento está sujeta a errores, omisiones, modificaciones, venta previa o retiro del mercado. Imágenes meramente ilustrativas.





Valores y disponibilidad sujetos a cambios sin previo aviso. La información de este documento está sujeta a errores, omisiones, modificaciones, venta previa o retiro del mercado. Imágenes meramente ilustrativas.





Valores y disponibilidad sujetos a cambios sin previo aviso. La información de este documento está sujeta a errores, omisiones, modificaciones, venta previa o retiro del mercado. Imágenes meramente ilustrativas.



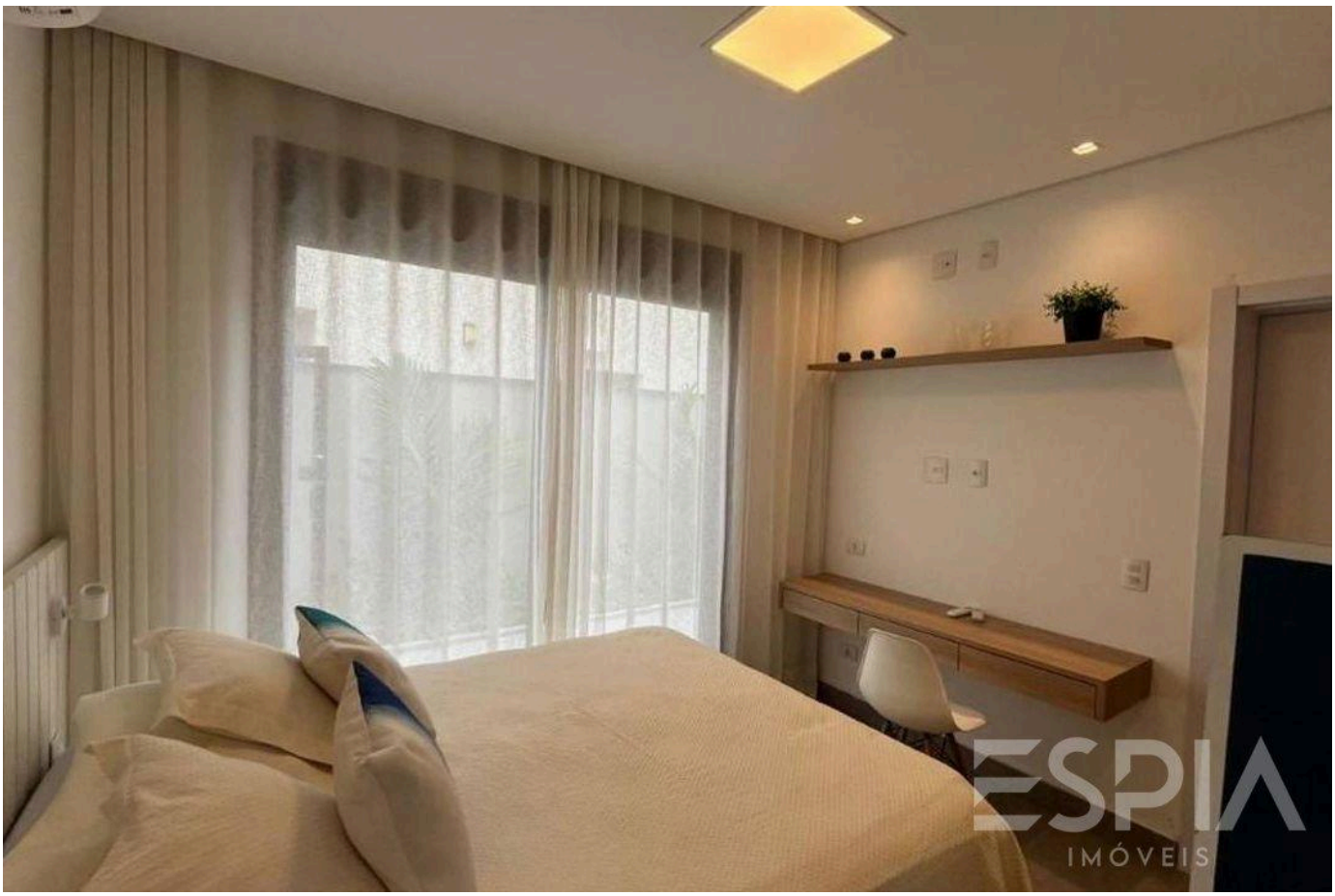

Valores y disponibilidad sujetos a cambios sin previo aviso. La información de este documento está sujeta a errores, omisiones, modificaciones, venta previa o retiro del mercado. Imágenes meramente ilustrativas.





Valores y disponibilidad sujetos a cambios sin previo aviso. La información de este documento está sujeta a errores, omisiones, modificaciones, venta previa o retiro del mercado. Imágenes meramente ilustrativas.

ESPIA
IMÓVEIS

LA RIVIERA, DE CERCA.

Nelson Manias

CRECI 035332-J

+55 (13) 99209-2665

espia.riviera@gmail.com

VER TODAS LAS FOTOS →