CASA CON 5 SUITE E 360 M² IN VENDITA NELLA RIVIERA DE SÃO LOURENÇO

R$ 6.950.000 (€ 1.079.276)



RIF.	CAMERE DA LETTO	SUITE	POSTI AUTO	SUPERFICIE M²
ZY-5942	5	5	4	360

Spese condominiali R$ 1.180/mese Imposta immobiliare (IPTU) R$ 727/anno

Prezzi e disponibilità soggetti a variazioni senza preavviso. Le informazioni contenute in questo documento possono contenere errori od omissioni e sono soggette a modifiche, vendita anticipata o ritiro dal mercato. Immagini puramente illustrative.

CASA CON 5 SUITE E 360 M² IN VENDITA NELLA RIVIERA DE SÃO LOURENÇO

Residenza di lusso caratterizzata da cinque camere da letto, tutte suite, distribuite su 360 metri quadri di superficie costruita. La proprietà dispone di quattro posti auto coperti in garage, garantendo comfort e funzionalità per la famiglia. L'immobile presenta una configurazione generosa degli spazi, ideale per chi ricerca una residenza sofisticata sul litorale.

Situata nella Riviera de São Lourenço, a Bertioga, la casa è parte di un condominio ad accesso controllato riconosciuto per la completa infrastruttura, la vicinanza a spiagge affascinanti e l'elevato standard di qualità della vita, caratteristiche che consolidano questa regione come una delle destinazioni più ambite del litorale dello stato di San Paolo.



Prezzi e disponibilità soggetti a variazioni senza preavviso. Le informazioni contenute in questo documento possono contenere errori od omissioni e sono soggette a modifiche, vendita anticipata o ritiro dal mercato. Immagini puramente illustrative.

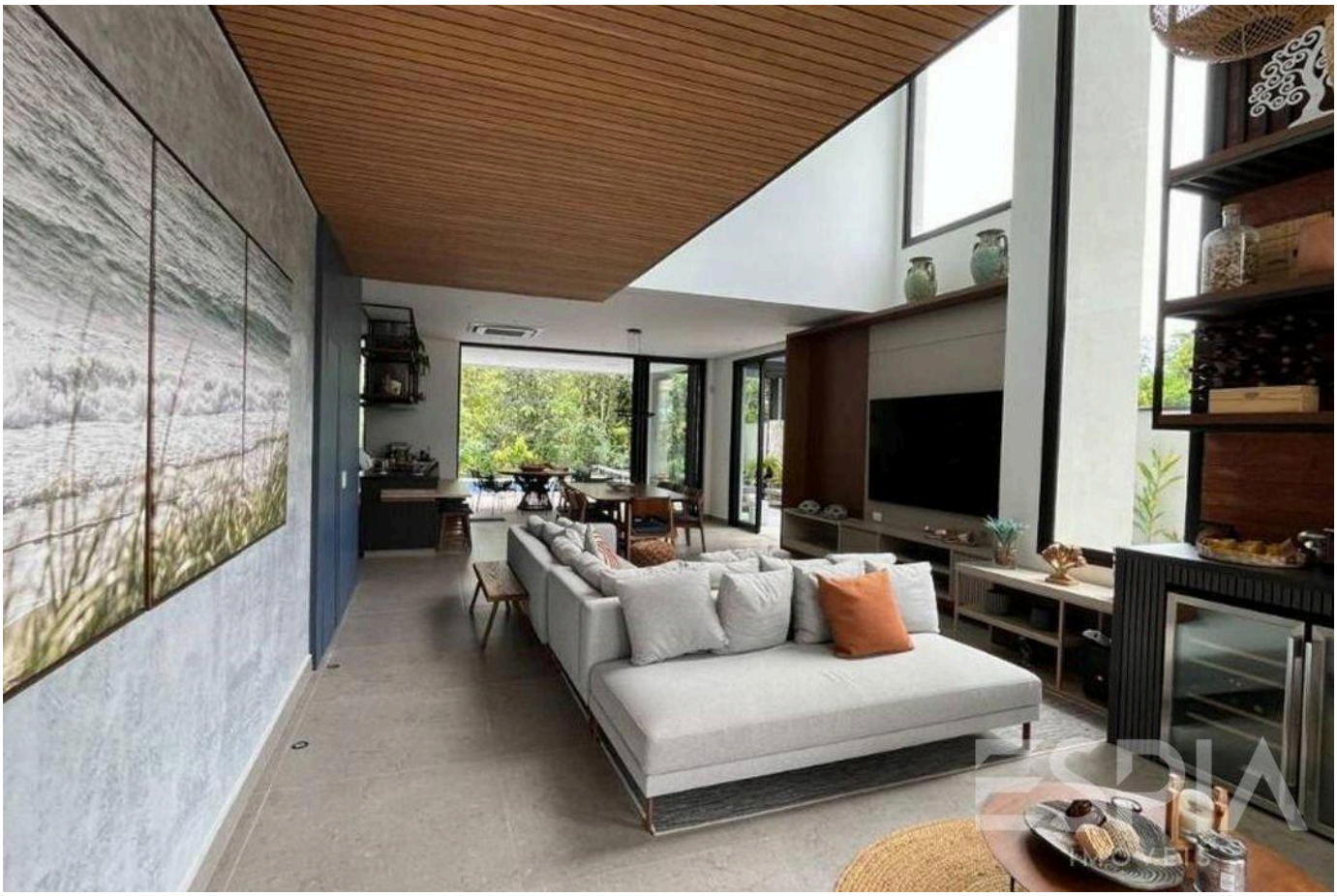

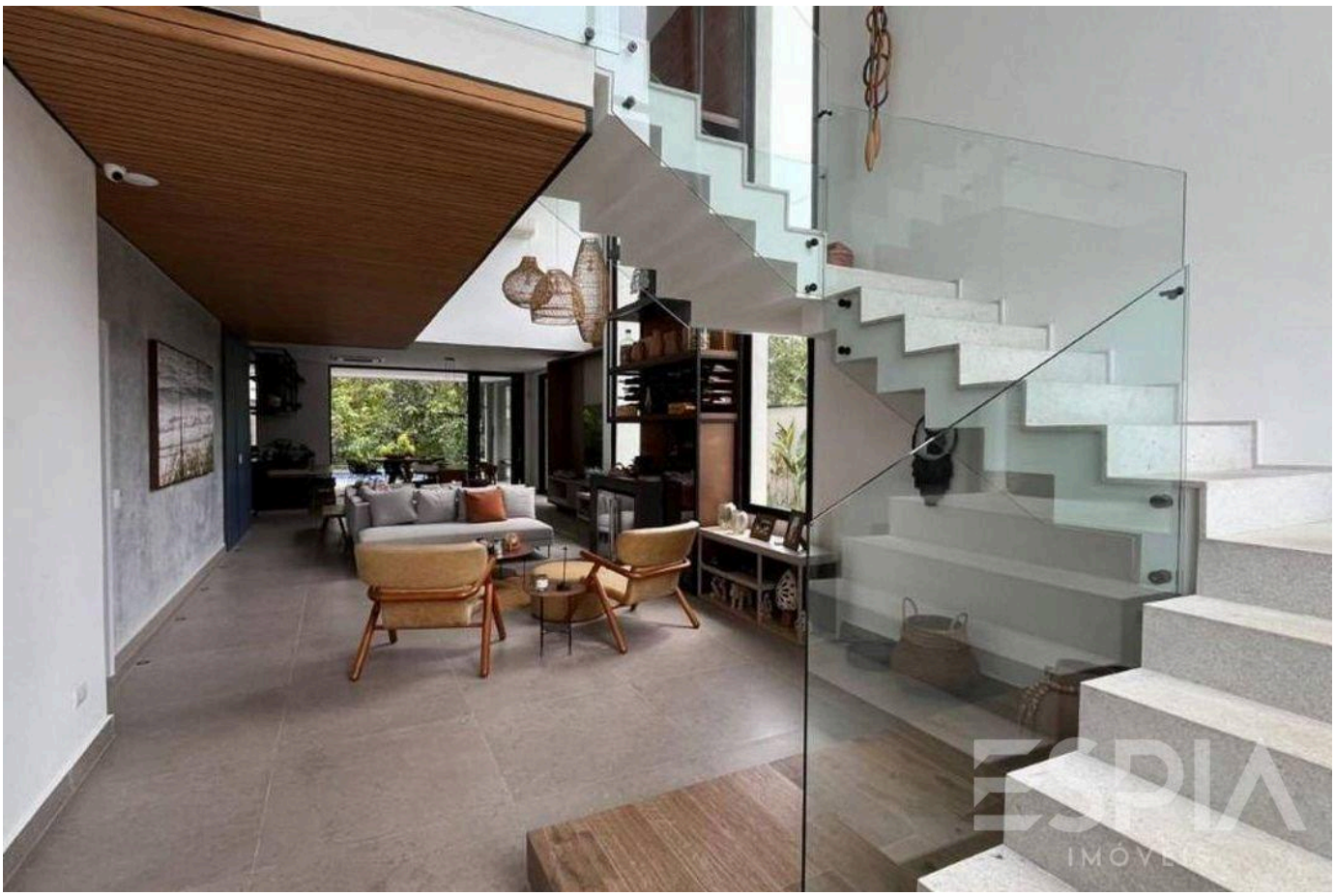

Prezzi e disponibilità soggetti a variazioni senza preavviso. Le informazioni contenute in questo documento possono contenere errori od omissioni e sono soggette a modifiche, vendita anticipata o ritiro dal mercato. Immagini puramente illustrative.





Prezzi e disponibilità soggetti a variazioni senza preavviso. Le informazioni contenute in questo documento possono contenere errori od omissioni e sono soggette a modifiche, vendita anticipata o ritiro dal mercato. Immagini puramente illustrative.





Prezzi e disponibilità soggetti a variazioni senza preavviso. Le informazioni contenute in questo documento possono contenere errori od omissioni e sono soggette a modifiche, vendita anticipata o ritiro dal mercato. Immagini puramente illustrative.





Prezzi e disponibilità soggetti a variazioni senza preavviso. Le informazioni contenute in questo documento possono contenere errori od omissioni e sono soggette a modifiche, vendita anticipata o ritiro dal mercato. Immagini puramente illustrative.



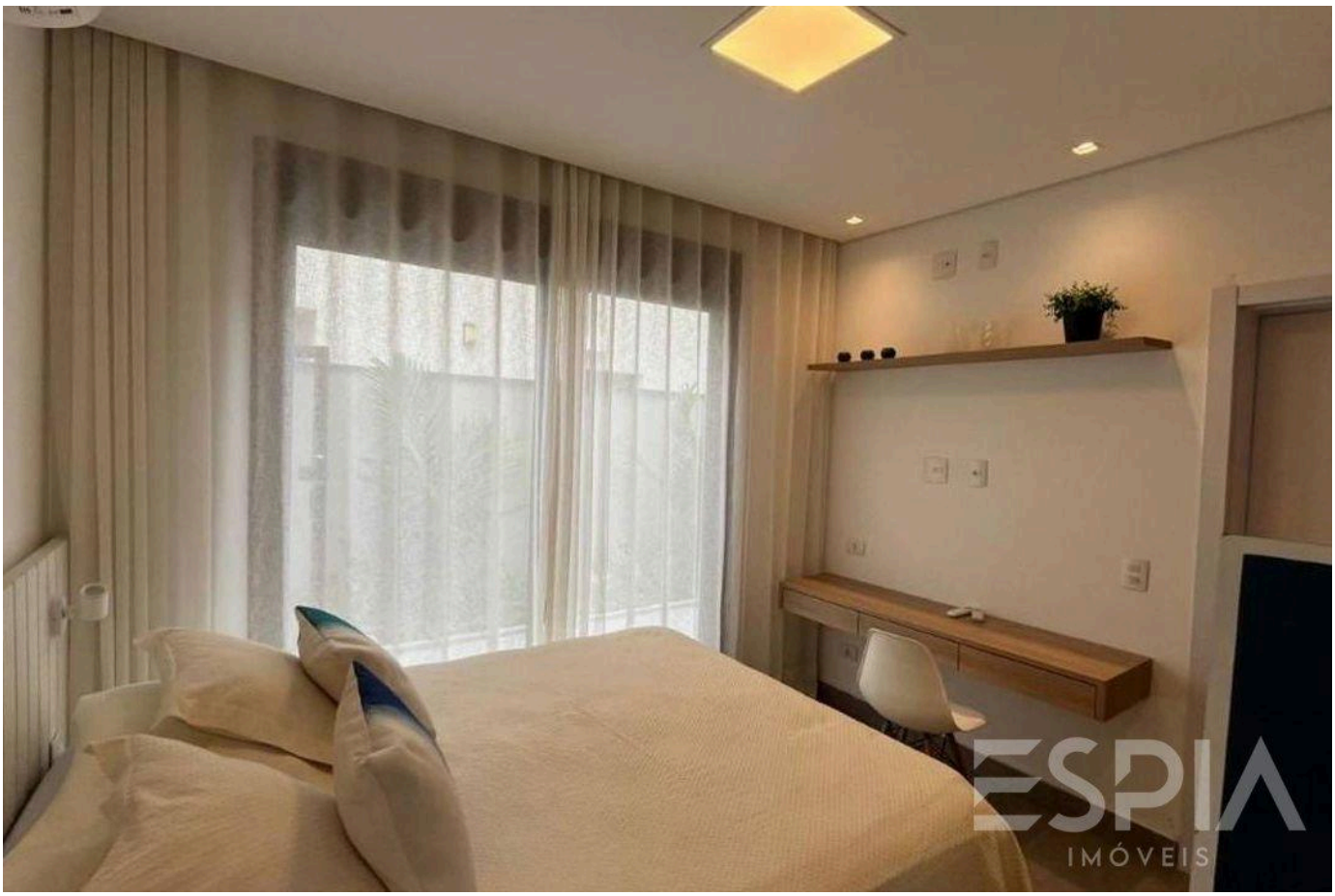

Prezzi e disponibilità soggetti a variazioni senza preavviso. Le informazioni contenute in questo documento possono contenere errori od omissioni e sono soggette a modifiche, vendita anticipata o ritiro dal mercato. Immagini puramente illustrative.





Prezzi e disponibilità soggetti a variazioni senza preavviso. Le informazioni contenute in questo documento possono contenere errori od omissioni e sono soggette a modifiche, vendita anticipata o ritiro dal mercato. Immagini puramente illustrative.

ESPIA
IMÓVEIS

LA RIVIERA, DA VICINO.

Nelson Manias

CRECI 035332-J

+55 (13) 99209-2665

espia.riviera@gmail.com

VEDI TUTTE LE FOTO →