CASA CON 5 DORMITORIOS, DE LOS CUALES 3 EN SUITE, Y 276 M² EN VENTA EN RIVIERA DE SÃO LOURENÇO

R$ 4.000.000 (US$ 680.272)



REF	DORMITORIOS	SUITES	PLAZAS	SUPERFICIE M²
ZY-5945	5	3	5	276

Cuota de condominio R$ 1.135/mes Impuesto predial (IPTU) R$ 6.456/año

Valores y disponibilidad sujetos a cambios sin previo aviso. La información de este documento está sujeta a errores, omisiones, modificaciones, venta previa o retiro del mercado. Imágenes meramente ilustrativas.

CASA CON 5 DORMITORIOS, DE LOS CUALES 3 EN SUITE, Y 276 M² EN VENTA EN RIVIERA DE SÃO LOURENÇO

Casa de alto nivel con 5 dormitorios, 3 de ellos en suite, distribuida en 276 m² de superficie construida. La propiedad ofrece 5 plazas de garaje cubiertas, proporcionando comodidad y practicidad. El inmueble integra un proyecto residencial de excelencia, reflejando el estándar constructivo y de acabado característico de residencias premium en la región.

Ubicada en Riviera de São Lourenço, en Bertioga, la casa se beneficia de la infraestructura completa del emprendimiento, proximidad a hermosas playas y elevado nivel de calidad de vida. La región es reconocida por la seguridad, valorización inmobiliaria y ambiente refinado, consolidándose como uno de los destinos más buscados de la costa paulista para familias que buscan residencia de alto nivel.



Valores y disponibilidad sujetos a cambios sin previo aviso. La información de este documento está sujeta a errores, omisiones, modificaciones, venta previa o retiro del mercado. Imágenes meramente ilustrativas.

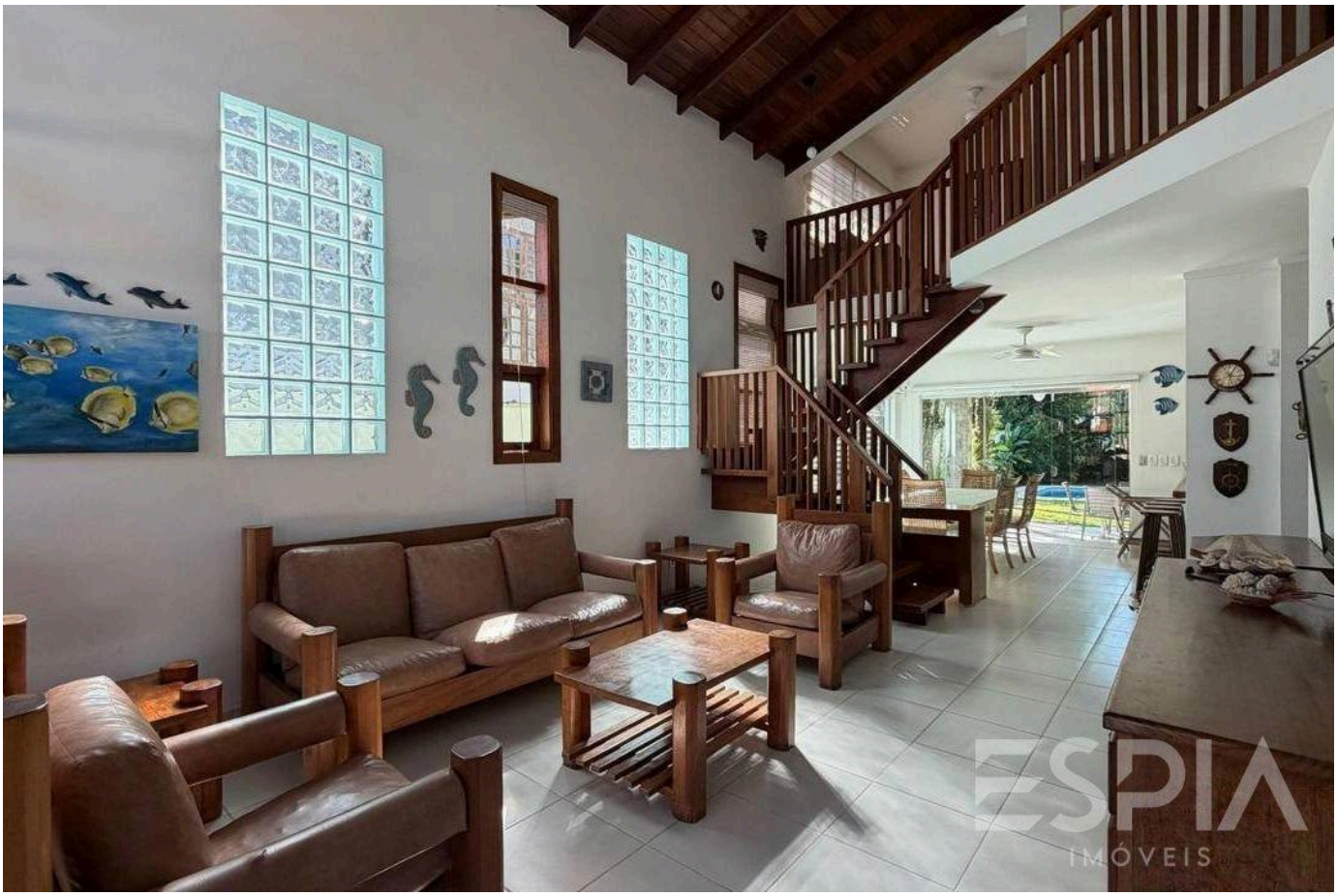



Valores y disponibilidad sujetos a cambios sin previo aviso. La información de este documento está sujeta a errores, omisiones, modificaciones, venta previa o retiro del mercado. Imágenes meramente ilustrativas.



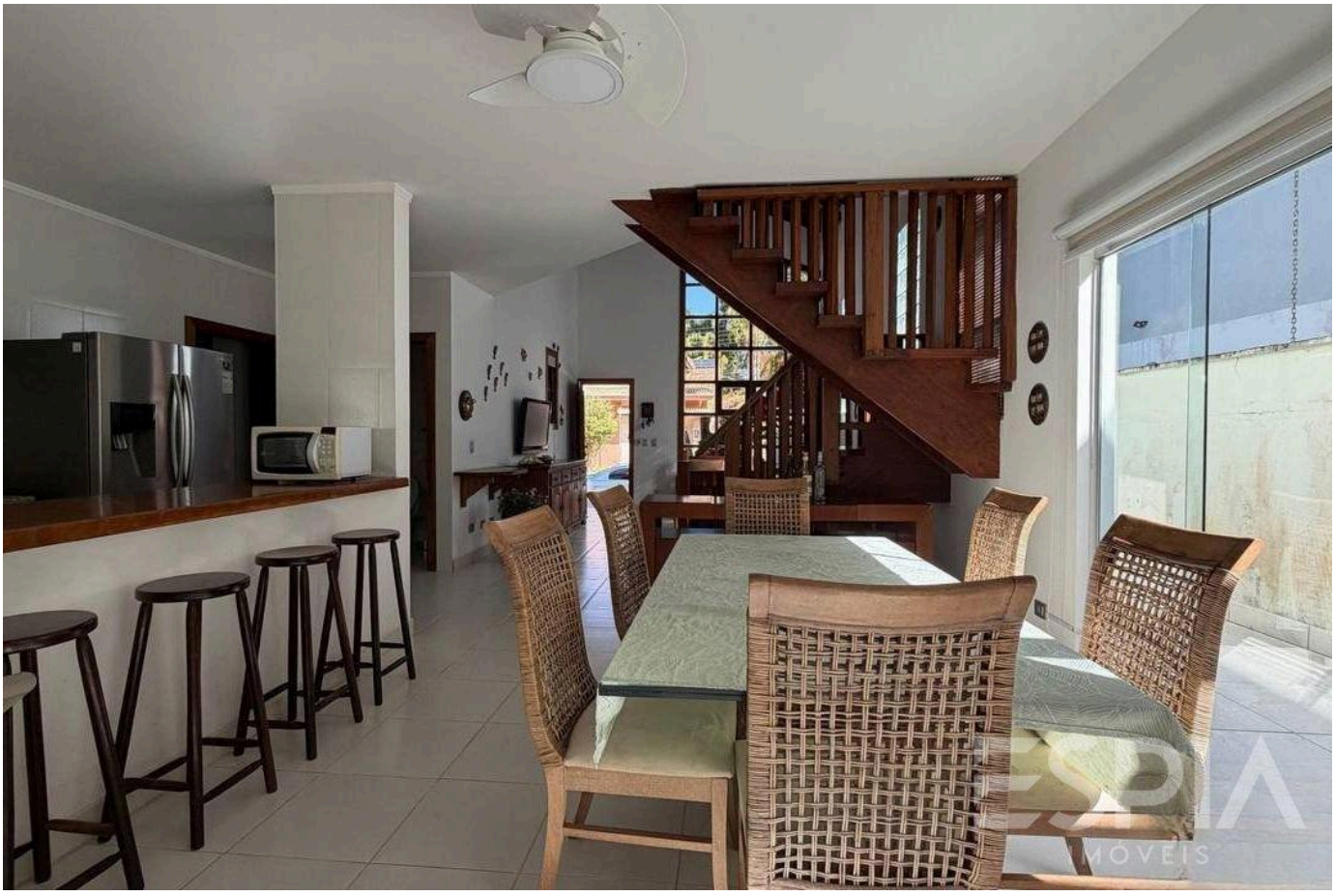

Valores y disponibilidad sujetos a cambios sin previo aviso. La información de este documento está sujeta a errores, omisiones, modificaciones, venta previa o retiro del mercado. Imágenes meramente ilustrativas.





Valores y disponibilidad sujetos a cambios sin previo aviso. La información de este documento está sujeta a errores, omisiones, modificaciones, venta previa o retiro del mercado. Imágenes meramente ilustrativas.





Valores y disponibilidad sujetos a cambios sin previo aviso. La información de este documento está sujeta a errores, omisiones, modificaciones, venta previa o retiro del mercado. Imágenes meramente ilustrativas.





Valores y disponibilidad sujetos a cambios sin previo aviso. La información de este documento está sujeta a errores, omisiones, modificaciones, venta previa o retiro del mercado. Imágenes meramente ilustrativas.





Valores y disponibilidad sujetos a cambios sin previo aviso. La información de este documento está sujeta a errores, omisiones, modificaciones, venta previa o retiro del mercado. Imágenes meramente ilustrativas.





Valores y disponibilidad sujetos a cambios sin previo aviso. La información de este documento está sujeta a errores, omisiones, modificaciones, venta previa o retiro del mercado. Imágenes meramente ilustrativas.





Valores y disponibilidad sujetos a cambios sin previo aviso. La información de este documento está sujeta a errores, omisiones, modificaciones, venta previa o retiro del mercado. Imágenes meramente ilustrativas.





Valores y disponibilidad sujetos a cambios sin previo aviso. La información de este documento está sujeta a errores, omisiones, modificaciones, venta previa o retiro del mercado. Imágenes meramente ilustrativas.

ESPIA
IMÓVEIS

LA RIVIERA, DE CERCA.

Nelson Manias

CRECI 035332-J

+55 (13) 99209-2665

espia.riviera@gmail.com

VER TODAS LAS FOTOS →