APPARTAMENTO CON 1 SUITE E 38 M² IN VENDITA NELLA RIVIERA DE SÃO LOURENÇO

RIVIERA DE SÃO LOURENÇO · BERTIOGA

R$ 1.134.000 (€ 176.101)



RIF.	CAMERE DA LETTO	SUITE	POSTI AUTO	SUPERFICIE M²
ZY-6029	1	1	2	38

Spese condominiali R$ 2.400/mese Imposta immobiliare (IPTU) R$ 180/anno

Prezzi e disponibilità soggetti a variazioni senza preavviso. Le informazioni contenute in questo documento possono contenere errori od omissioni e sono soggette a modifiche, vendita anticipata o ritiro dal mercato. Immagini puramente illustrative.

APPARTAMENTO CON 1 SUITE E 38 M² IN VENDITA NELLA RIVIERA DE SÃO LOURENÇO

Raffinato appartamento con 1 camera da letto in suite, distribuito su 38,4 m² di superficie calpestabile. La proprietà include 2 posti auto in garage coperto, garantendo comfort e praticità. Il progetto è funzionale e ben progettato, ideale per chi ricerca un pied-à-terre o un investimento in zona di alto livello.

Situato nella Riviera de São Lourenço, a Bertioga, l'immobile beneficia dell'infrastruttura completa della struttura, della vicinanza a spiagge suggestive e dello standard qualitativo elevato che caratterizza la regione. Una proposta interessante per chi desidera risiedere o investire in una delle destinazioni più rinomate della costa dello stato di San Paolo.

CARATTERISTICHE DEL CONDOMINIO

- Palestra attrezzata
- Ludoteca
- Birra alla spina nelle aree comuni
- Club condiviso del Módulo
- Area gourmet
- Garage interrato
- Piscina per adulti
- Piscina per bambini
- Campo da tennis
- Sala eventi
- Sala giochi per adulti
- Sauna umida
- Servizio spiaggia

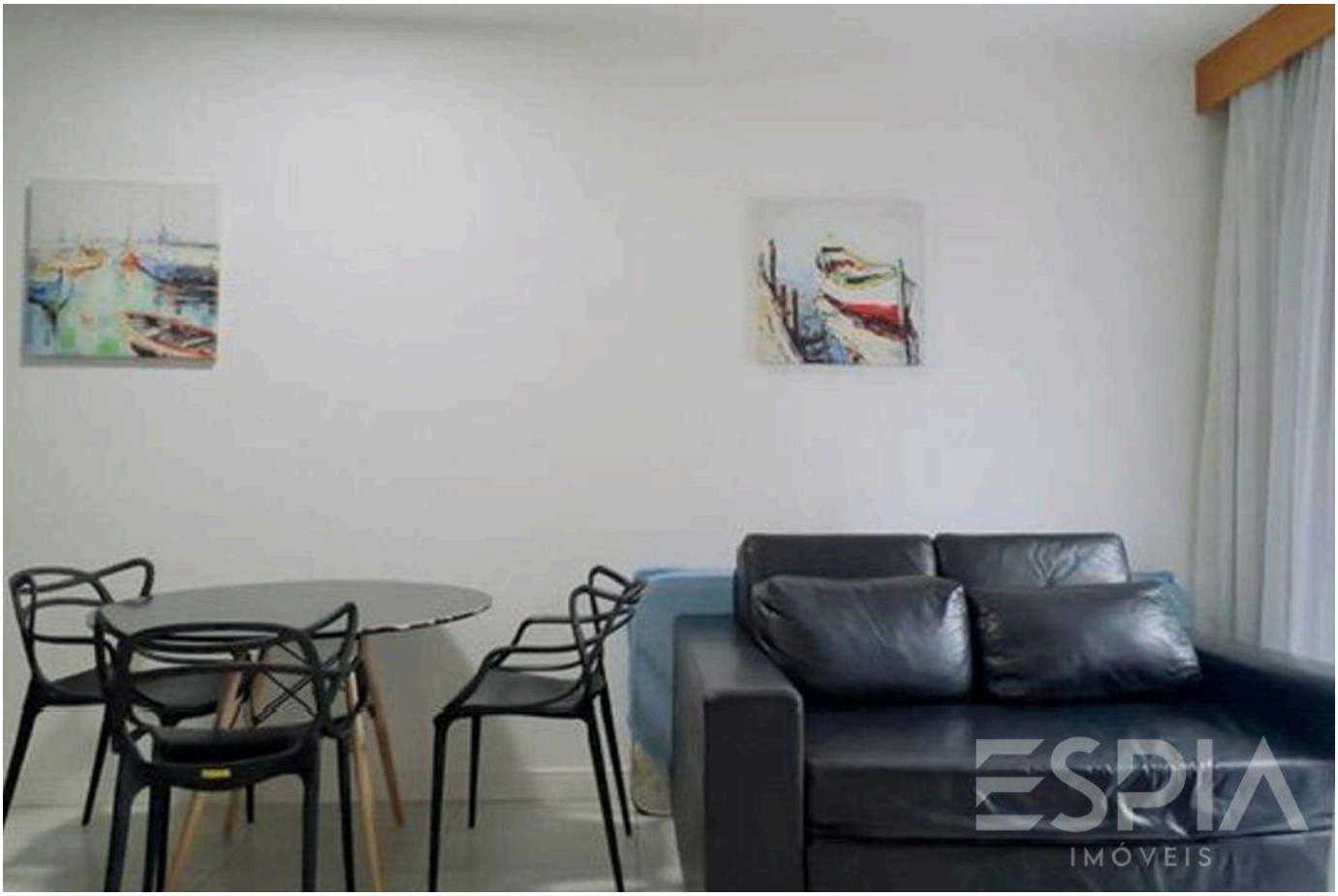

Prezzi e disponibilità soggetti a variazioni senza preavviso. Le informazioni contenute in questo documento possono contenere errori od omissioni e sono soggette a modifiche, vendita anticipata o ritiro dal mercato. Immagini puramente illustrative.

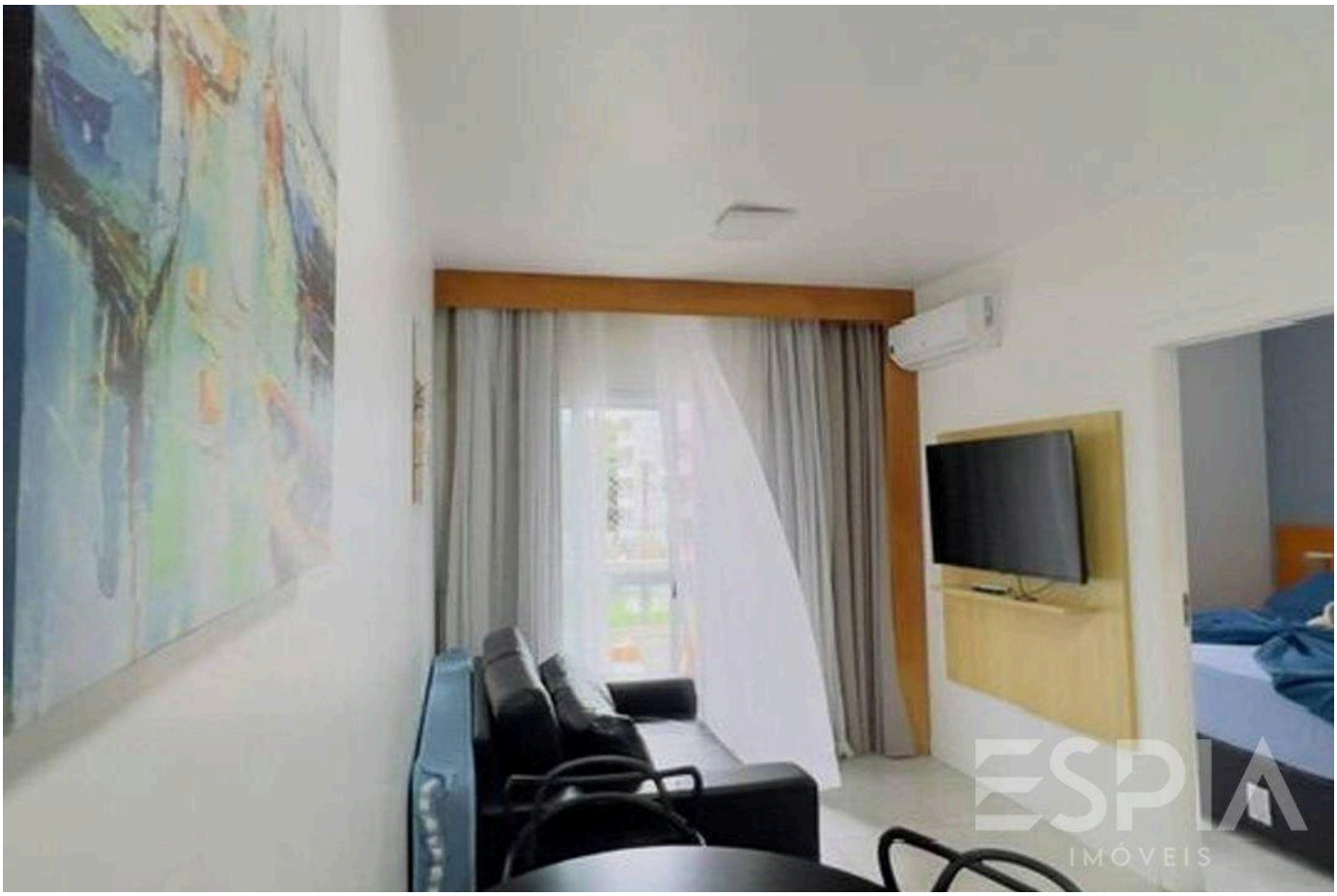

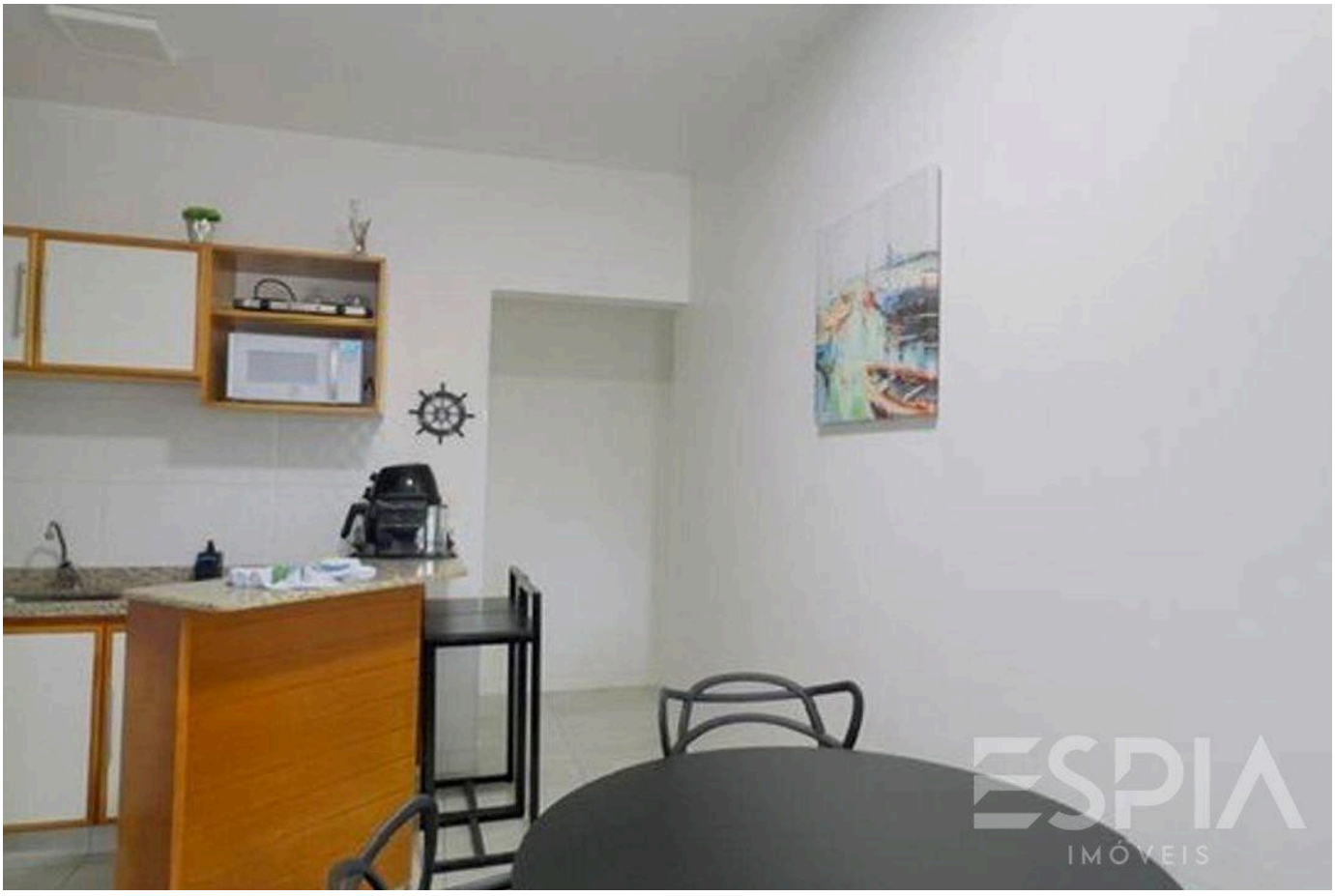

Prezzi e disponibilità soggetti a variazioni senza preavviso. Le informazioni contenute in questo documento possono contenere errori od omissioni e sono soggette a modifiche, vendita anticipata o ritiro dal mercato. Immagini puramente illustrative.





Prezzi e disponibilità soggetti a variazioni senza preavviso. Le informazioni contenute in questo documento possono contenere errori od omissioni e sono soggette a modifiche, vendita anticipata o ritiro dal mercato. Immagini puramente illustrative.



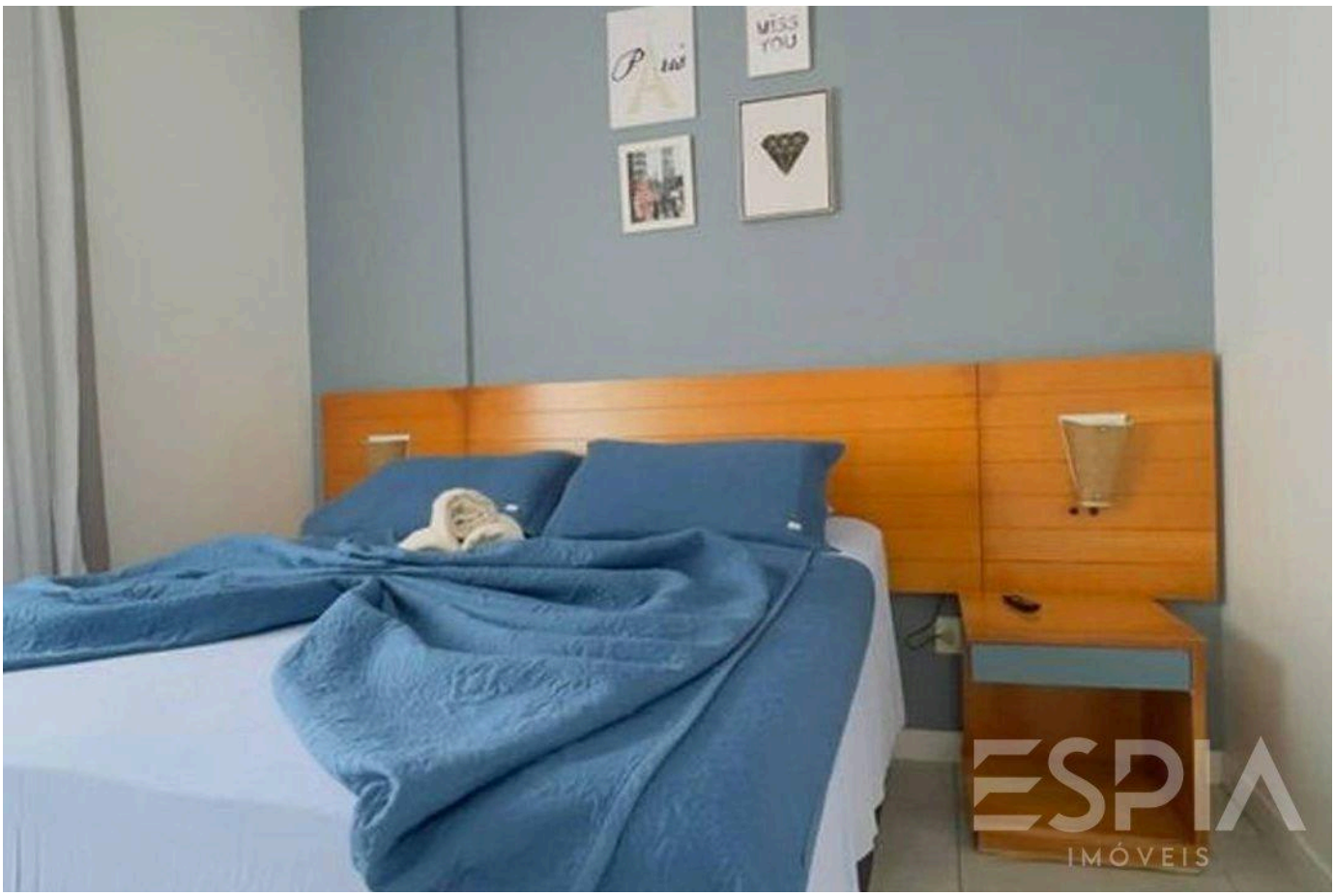

Prezzi e disponibilità soggetti a variazioni senza preavviso. Le informazioni contenute in questo documento possono contenere errori od omissioni e sono soggette a modifiche, vendita anticipata o ritiro dal mercato. Immagini puramente illustrative.

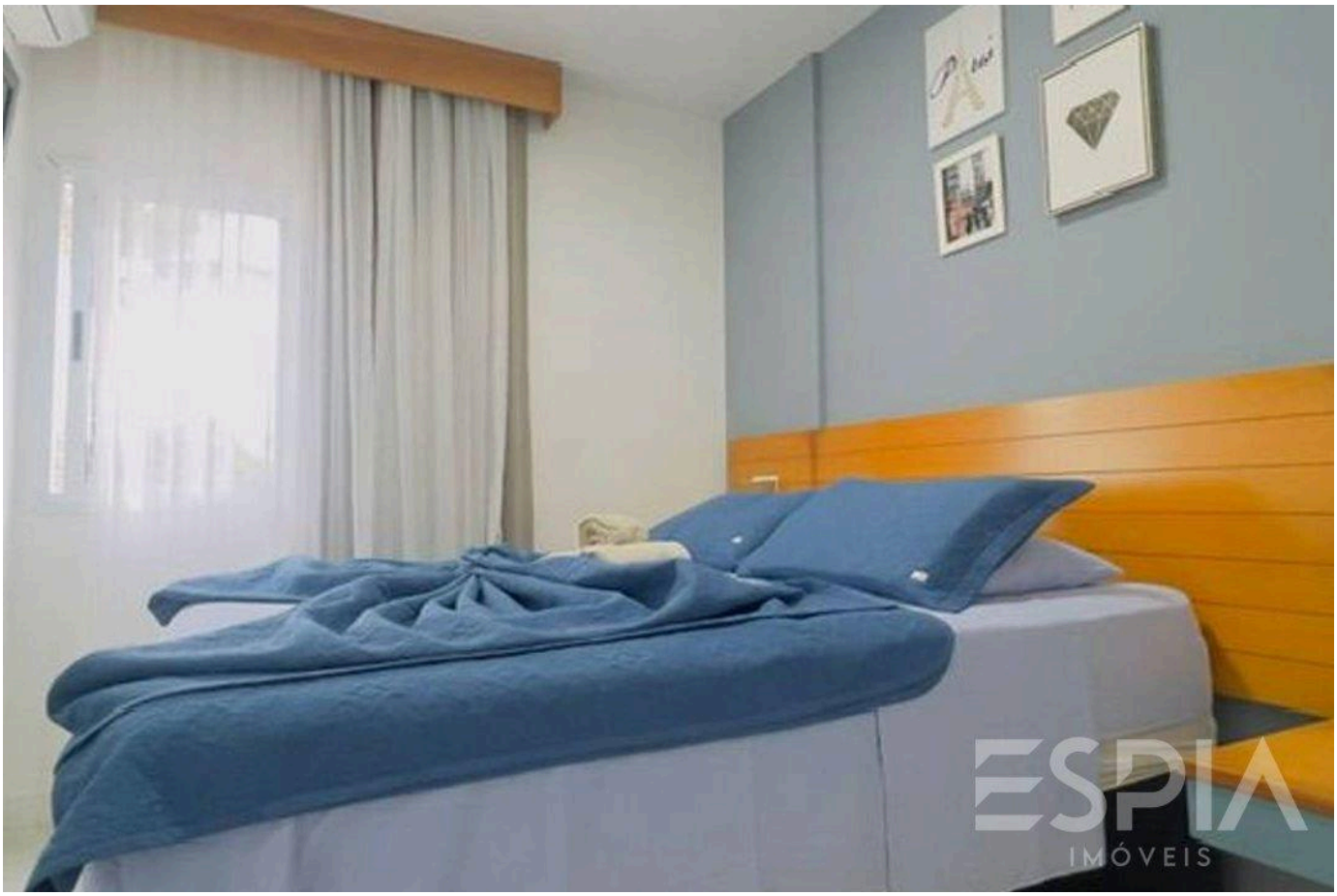

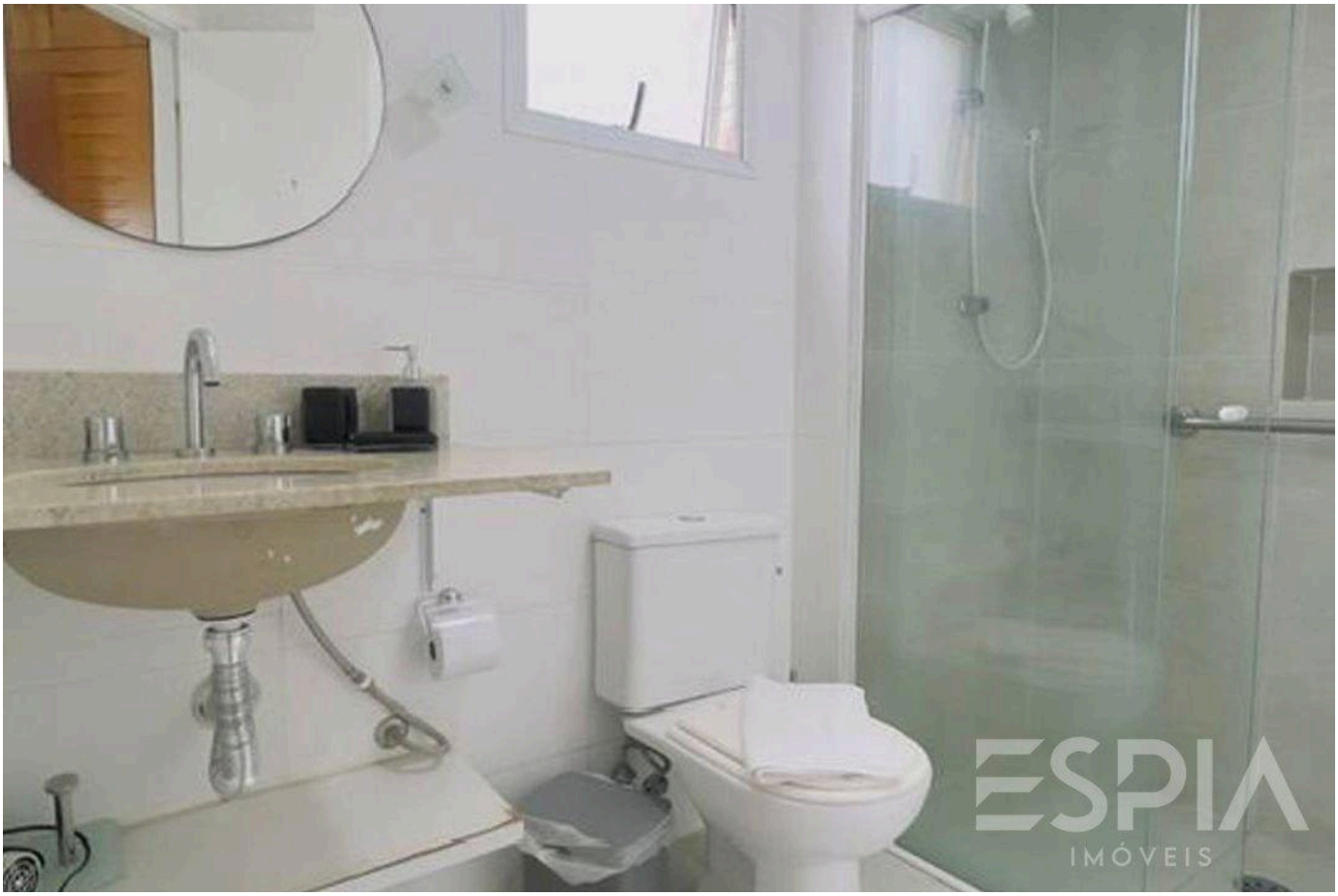

Prezzi e disponibilità soggetti a variazioni senza preavviso. Le informazioni contenute in questo documento possono contenere errori od omissioni e sono soggette a modifiche, vendita anticipata o ritiro dal mercato. Immagini puramente illustrative.

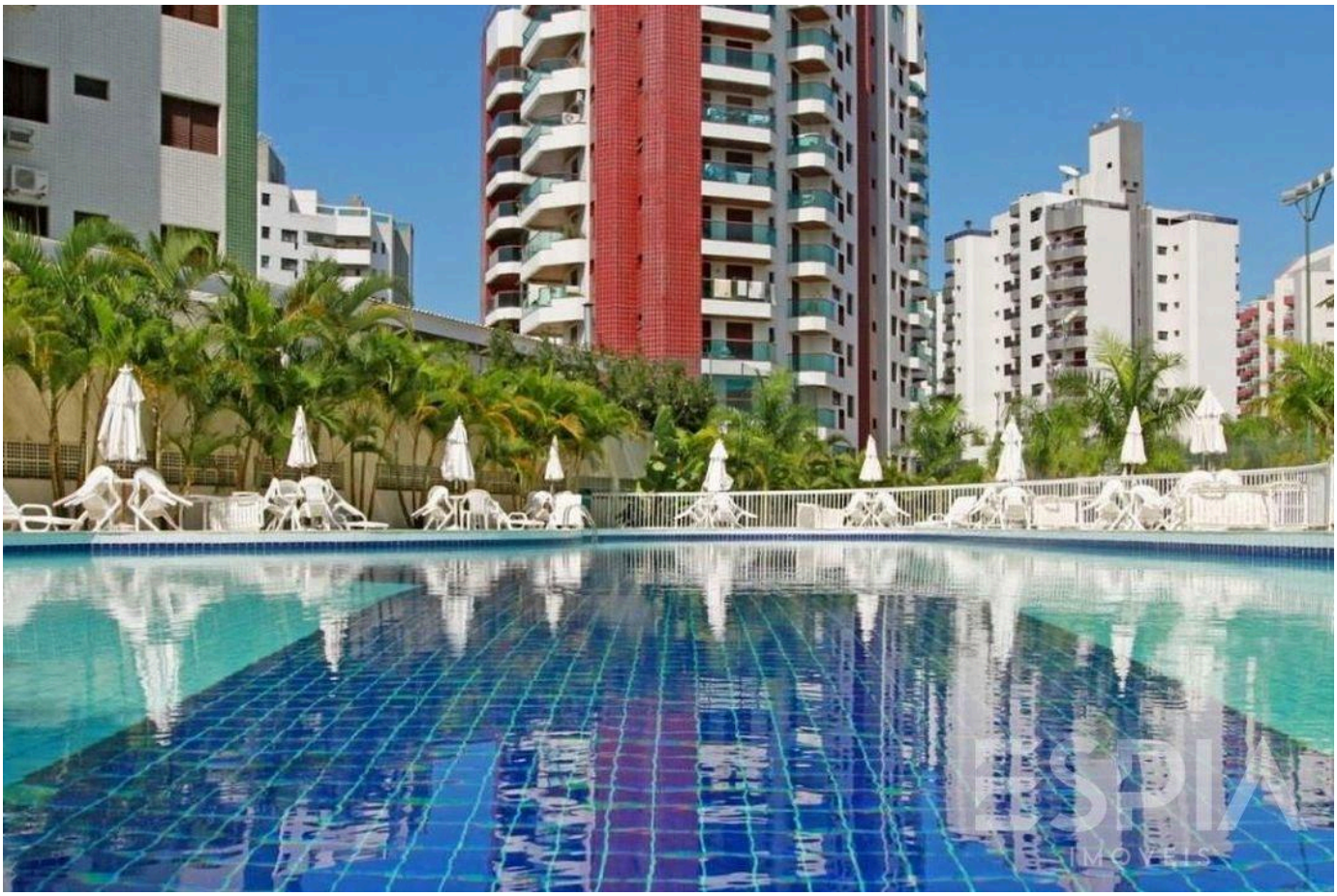



Prezzi e disponibilità soggetti a variazioni senza preavviso. Le informazioni contenute in questo documento possono contenere errori od omissioni e sono soggette a modifiche, vendita anticipata o ritiro dal mercato. Immagini puramente illustrative.





Prezzi e disponibilità soggetti a variazioni senza preavviso. Le informazioni contenute in questo documento possono contenere errori od omissioni e sono soggette a modifiche, vendita anticipata o ritiro dal mercato. Immagini puramente illustrative.





Prezzi e disponibilità soggetti a variazioni senza preavviso. Le informazioni contenute in questo documento possono contenere errori od omissioni e sono soggette a modifiche, vendita anticipata o ritiro dal mercato. Immagini puramente illustrative.



Prezzi e disponibilità soggetti a variazioni senza preavviso. Le informazioni contenute in questo documento possono contenere errori od omissioni e sono soggette a modifiche, vendita anticipata o ritiro dal mercato. Immagini puramente illustrative.

ESPIA
IMÓVEIS

LA RIVIERA, DA VICINO.

Nelson Manias

CRECI 035332-J

+55 (13) 99209-2665

espia.riviera@gmail.com

VEDI TUTTE LE FOTO →