APARTAMENTO CON 3 SUITES Y 136 M² EN VENTA EN RIVIERA DE SÃO LOURENÇO

RIVIERA DE SÃO LOURENÇO · BERTIOGA

R$ 6.200.000 (US$ 1.054.422)



REF	DORMITORIOS	SUITES	PLAZAS	SUPERFICIE M²
ZY-6057	3	3	2	137

Valores y disponibilidad sujetos a cambios sin previo aviso. La información de este documento está sujeta a errores, omisiones, modificaciones, venta previa o retiro del mercado. Imágenes meramente ilustrativas.

APARTAMENTO CON 3 SUITES Y 136 M² EN VENTA EN RIVIERA DE SÃO LOURENÇO

Apartamento de alto nivel con 3 dormitorios en suite, distribuido en 136,89 m² de superficie útil. La unidad ofrece 2 plazas de garaje cubiertas y se encuentra en un edificio de excelente calidad, con infraestructura completa de ocio y seguridad, proporcionando confort y conveniencia a sus residentes.

Ubicado en Riviera de São Lourenço, en Bertioga, el inmueble se sitúa en una de las regiones más buscadas de la costa paulista, caracterizada por infraestructura completa, proximidad a hermosas playas y elevado nivel de calidad de vida. La ubicación privilegiada ofrece fácil acceso a servicios, comercio y ocio, consolidando Riviera de São Lourenço como uno de los principales destinos residenciales de São Paulo.

CARACTERÍSTICAS DEL CONDOMINIO

- Gimnasio equipado
- Piscina para adultos
- Piscina infantil
- Área de juegos
- Cancha polideportiva



Valores y disponibilidad sujetos a cambios sin previo aviso. La información de este documento está sujeta a errores, omisiones, modificaciones, venta previa o retiro del mercado. Imágenes meramente ilustrativas.





Valores y disponibilidad sujetos a cambios sin previo aviso. La información de este documento está sujeta a errores, omisiones, modificaciones, venta previa o retiro del mercado. Imágenes meramente ilustrativas.





Valores y disponibilidad sujetos a cambios sin previo aviso. La información de este documento está sujeta a errores, omisiones, modificaciones, venta previa o retiro del mercado. Imágenes meramente ilustrativas.





Valores y disponibilidad sujetos a cambios sin previo aviso. La información de este documento está sujeta a errores, omisiones, modificaciones, venta previa o retiro del mercado. Imágenes meramente ilustrativas.

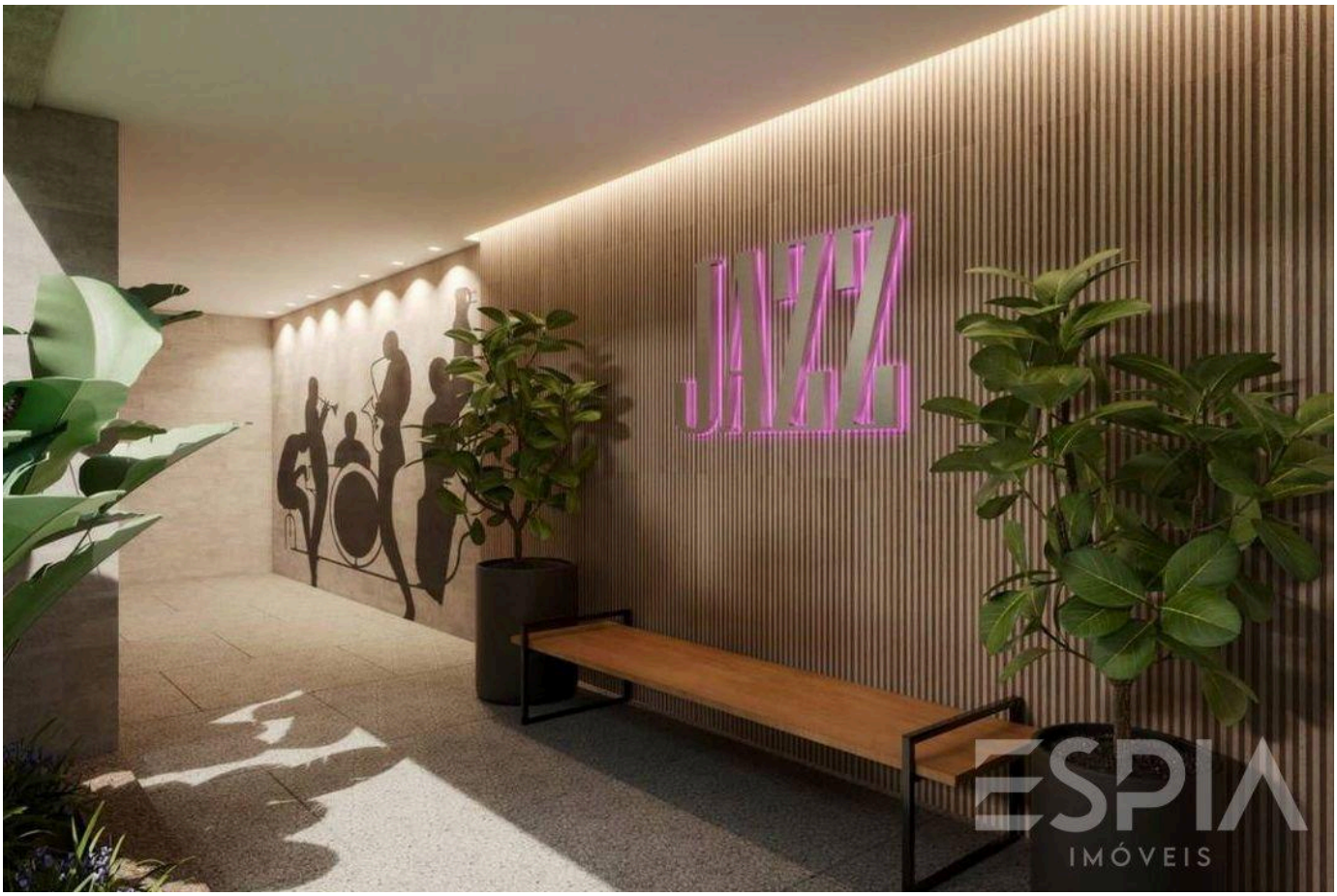



Valores y disponibilidad sujetos a cambios sin previo aviso. La información de este documento está sujeta a errores, omisiones, modificaciones, venta previa o retiro del mercado. Imágenes meramente ilustrativas.





Valores y disponibilidad sujetos a cambios sin previo aviso. La información de este documento está sujeta a errores, omisiones, modificaciones, venta previa o retiro del mercado. Imágenes meramente ilustrativas.

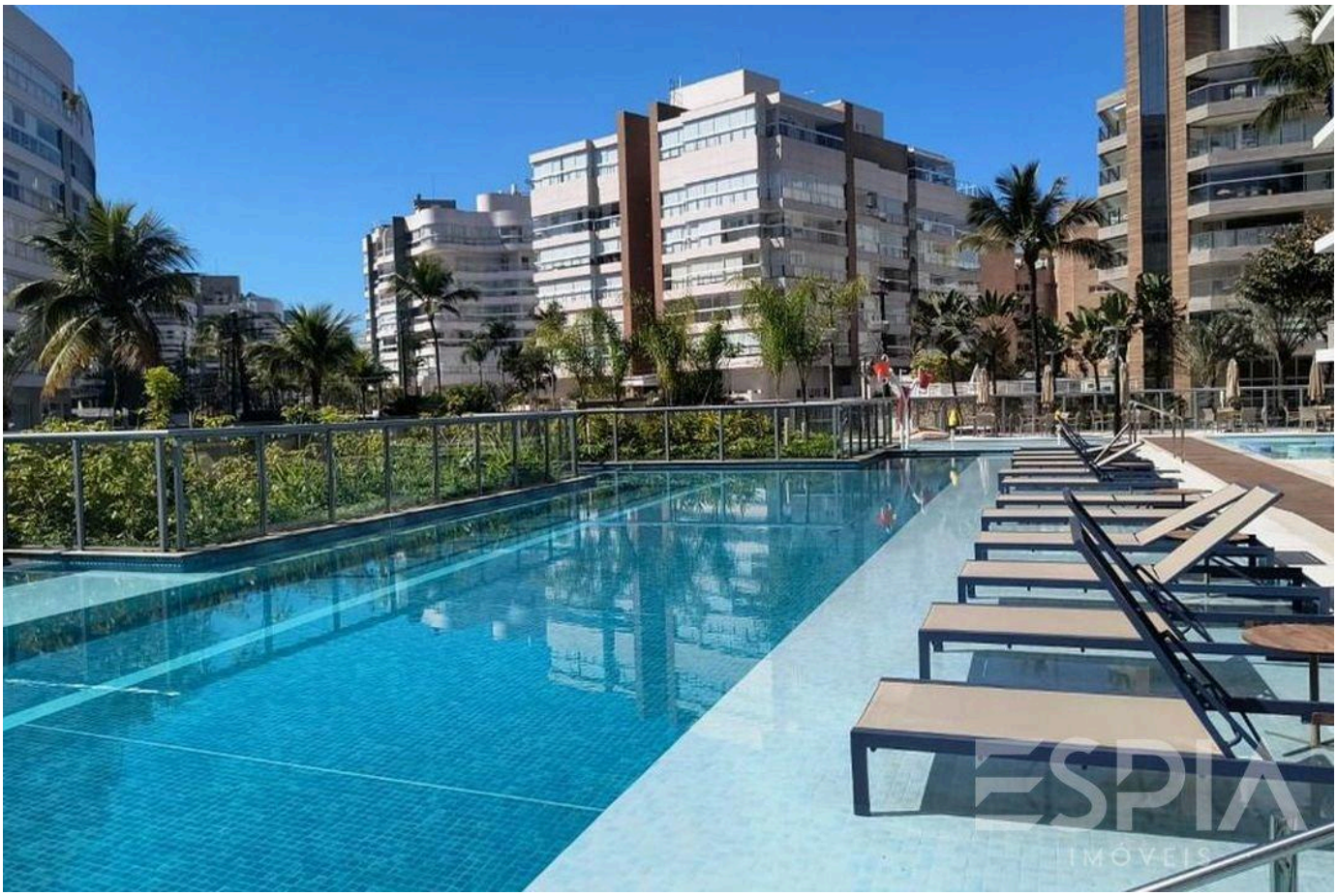



Valores y disponibilidad sujetos a cambios sin previo aviso. La información de este documento está sujeta a errores, omisiones, modificaciones, venta previa o retiro del mercado. Imágenes meramente ilustrativas.





Valores y disponibilidad sujetos a cambios sin previo aviso. La información de este documento está sujeta a errores, omisiones, modificaciones, venta previa o retiro del mercado. Imágenes meramente ilustrativas.





Valores y disponibilidad sujetos a cambios sin previo aviso. La información de este documento está sujeta a errores, omisiones, modificaciones, venta previa o retiro del mercado. Imágenes meramente ilustrativas.



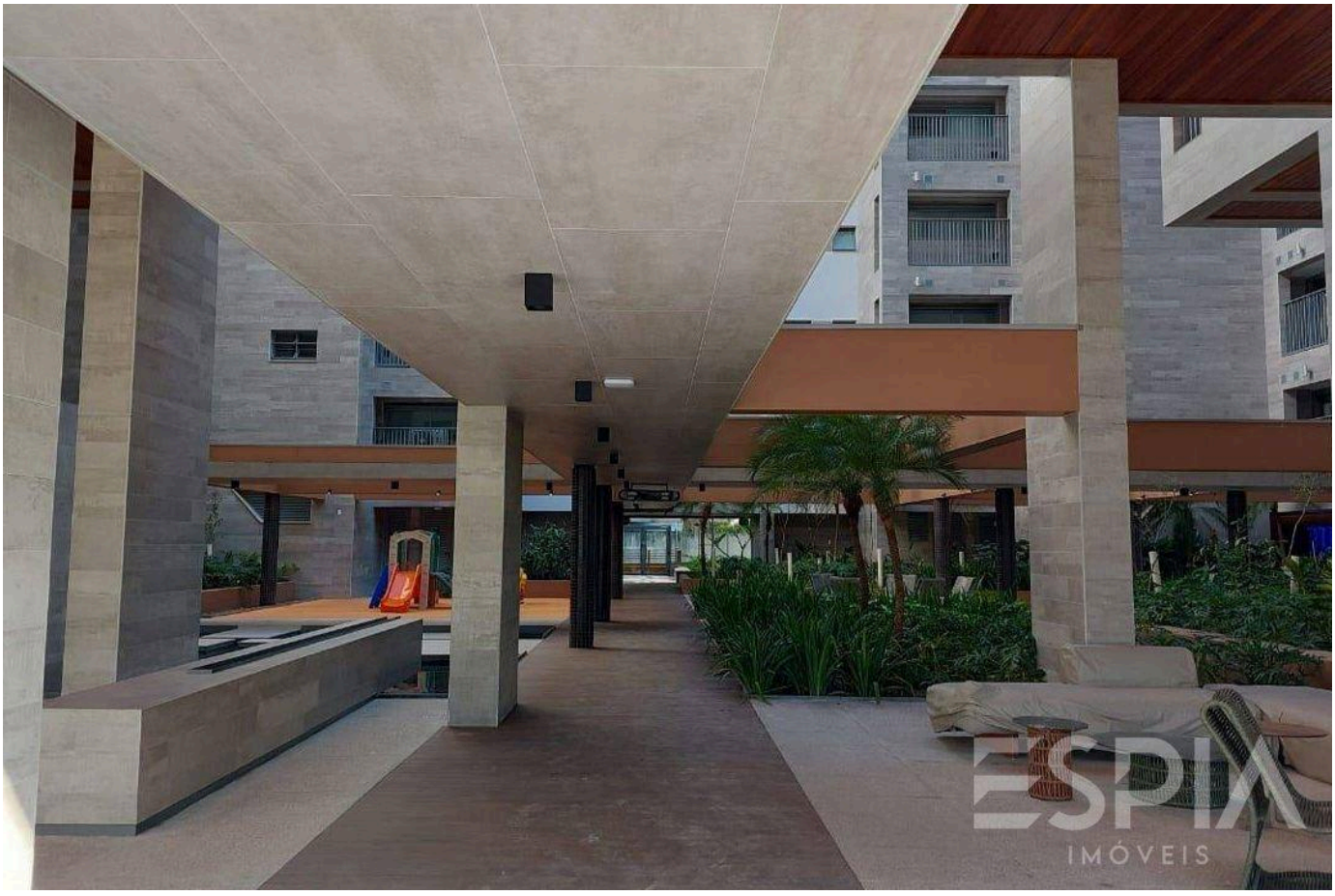

Valores y disponibilidad sujetos a cambios sin previo aviso. La información de este documento está sujeta a errores, omisiones, modificaciones, venta previa o retiro del mercado. Imágenes meramente ilustrativas.

ESPIA
IMÓVEIS

LA RIVIERA, DE CERCA.

Nelson Manias

CRECI 035332-J

+55 (13) 99209-2665

espia.riviera@gmail.com

VER TODAS LAS FOTOS →