ESPIA IMÓVEIS

APPARTAMENTO CON 3 CAMERE DA LETTO, DI CUI 1 SUITE, E 113 M² IN VENDITA NELLA RIVIERA DE SÃO LOURENÇO

RIVIERA DE SÃO LOURENÇO · BERTIOGA

R$ 2.900.000 (€ 450.346)

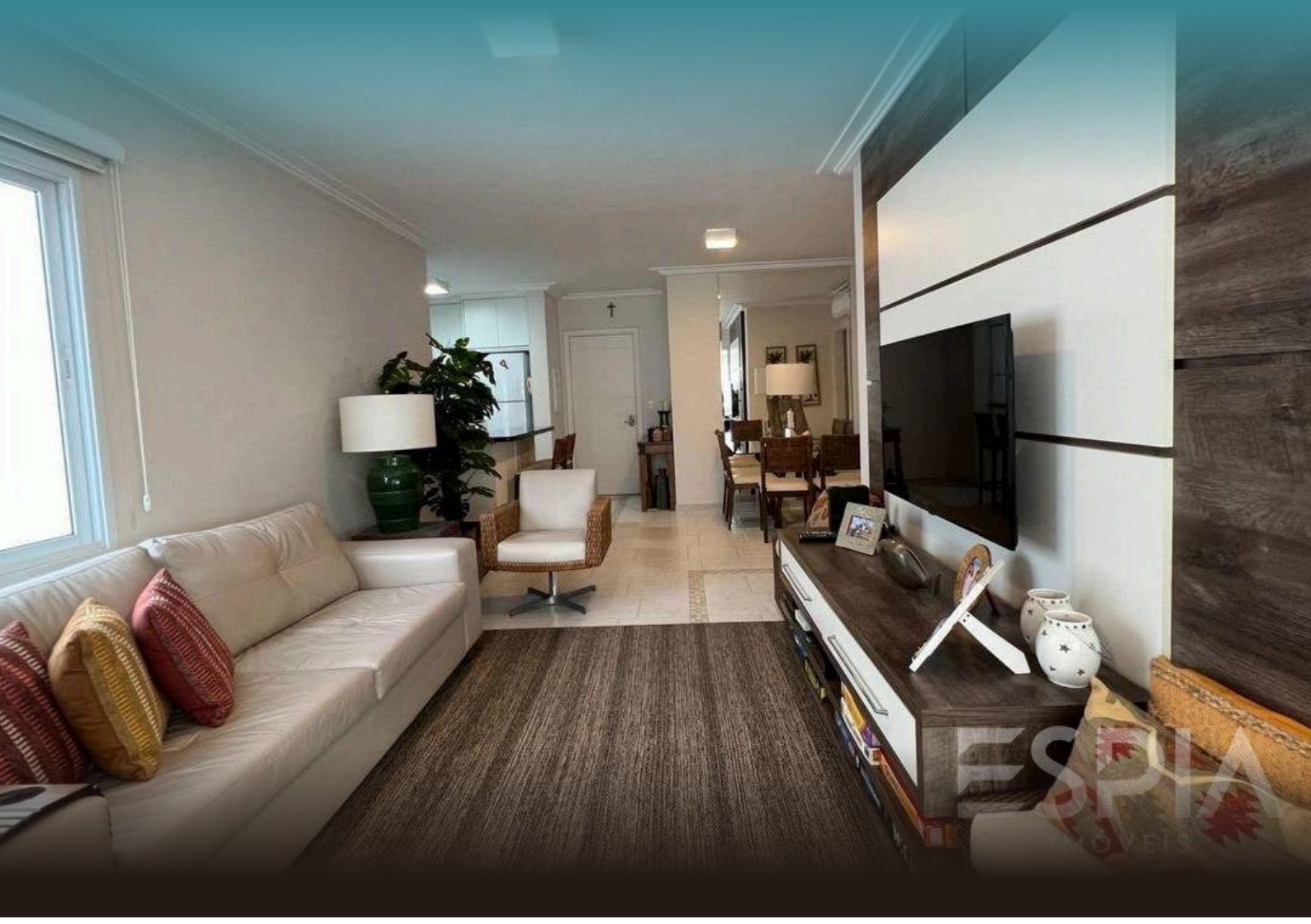

RIF.	CAMERE DA LETTO	SUITE	POSTI AUTO	SUPERFICIE M²
ZY-6074	3	1	2	113

Spese condominiali R$ 2.716/mese Imposta immobiliare (IPTU) R$ 494/anno

Prezzi e disponibilità soggetti a variazioni senza preavviso. Le informazioni contenute in questo documento possono contenere errori od omissioni e sono soggette a modifiche, vendita anticipata o ritiro dal mercato. Immagini puramente illustrative.

APPARTAMENTO CON 3 CAMERE DA LETTO, DI CUI 1 SUITE, E 113 M² IN VENDITA NELLA RIVIERA DE SÃO LOURENÇO

Raffinato appartamento situato nella Riviera de São Lourenço a Bertioga, dotato di 3 camere da letto, di cui 1 suite, distribuiti su 113,22 m² di superficie calpestabile. L'immobile garantisce comfort e funzionalità grazie a una planimetria intelligente che assicura ambienti luminosi e ben areati. Due posti auto coperti in garage completano la praticità della soluzione abitativa.

L'edificio, parte di uno dei più prestigiosi complessi residenziali della regione, rappresenta uno standard costruttivo elevato. La Riviera de São Lourenço offre infrastrutture complete, prossimità a splendide spiagge e una qualità della vita di eccellenza, rendendo questa proprietà una scelta privilegiata sia per residenza stabile che per villeggiatura.

CARATTERISTICHE DEL CONDOMINIO

- Barbecue nelle aree comuni
- Garage interrato
- Piscina per adulti
- Piscina per bambini
- Sala eventi
- Sala giochi per adulti
- Servizio spiaggia



Prezzi e disponibilità soggetti a variazioni senza preavviso. Le informazioni contenute in questo documento possono contenere errori od omissioni e sono soggette a modifiche, vendita anticipata o ritiro dal mercato. Immagini puramente illustrative.





Prezzi e disponibilità soggetti a variazioni senza preavviso. Le informazioni contenute in questo documento possono contenere errori od omissioni e sono soggette a modifiche, vendita anticipata o ritiro dal mercato. Immagini puramente illustrative.





Prezzi e disponibilità soggetti a variazioni senza preavviso. Le informazioni contenute in questo documento possono contenere errori od omissioni e sono soggette a modifiche, vendita anticipata o ritiro dal mercato. Immagini puramente illustrative.





Prezzi e disponibilità soggetti a variazioni senza preavviso. Le informazioni contenute in questo documento possono contenere errori od omissioni e sono soggette a modifiche, vendita anticipata o ritiro dal mercato. Immagini puramente illustrative.

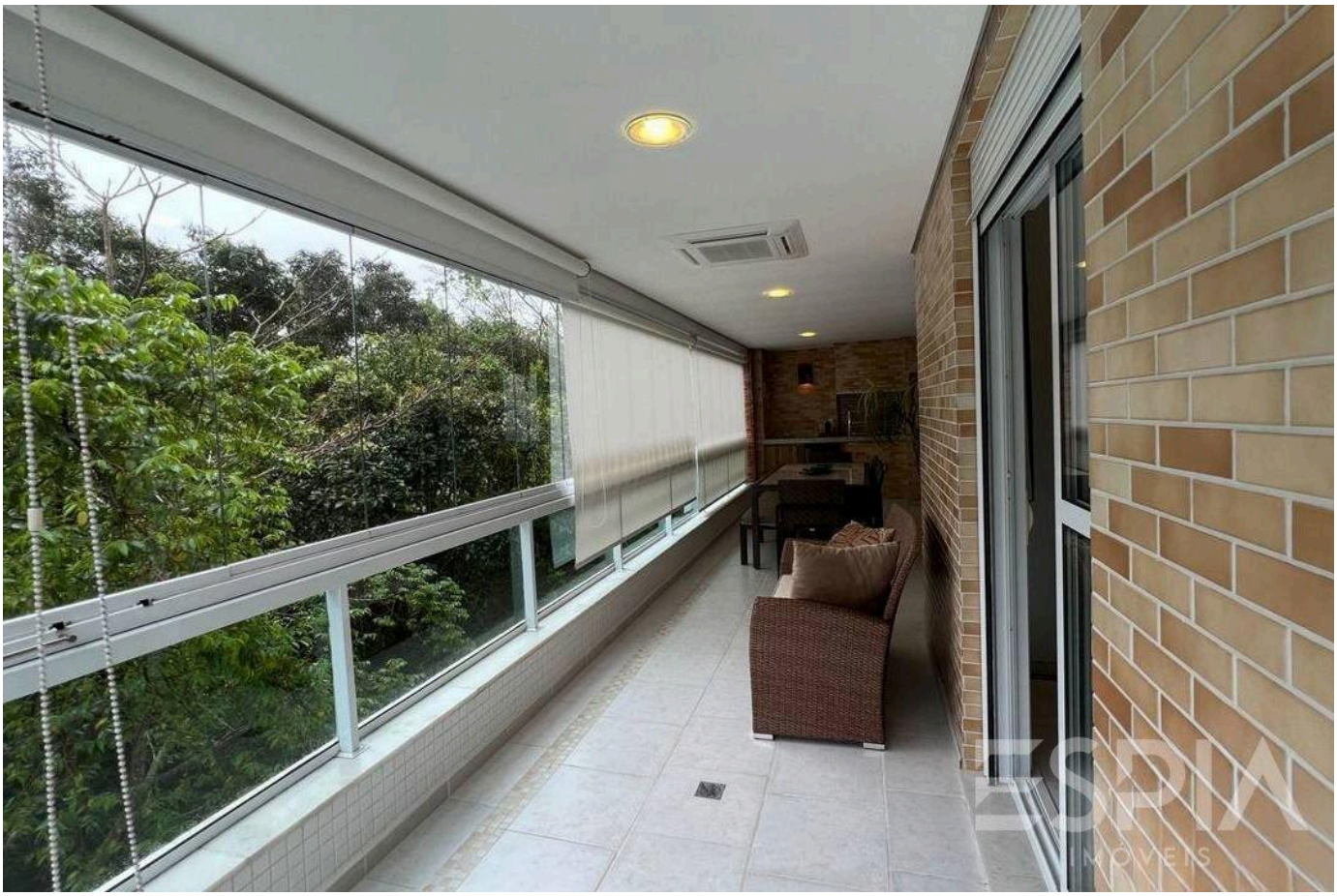

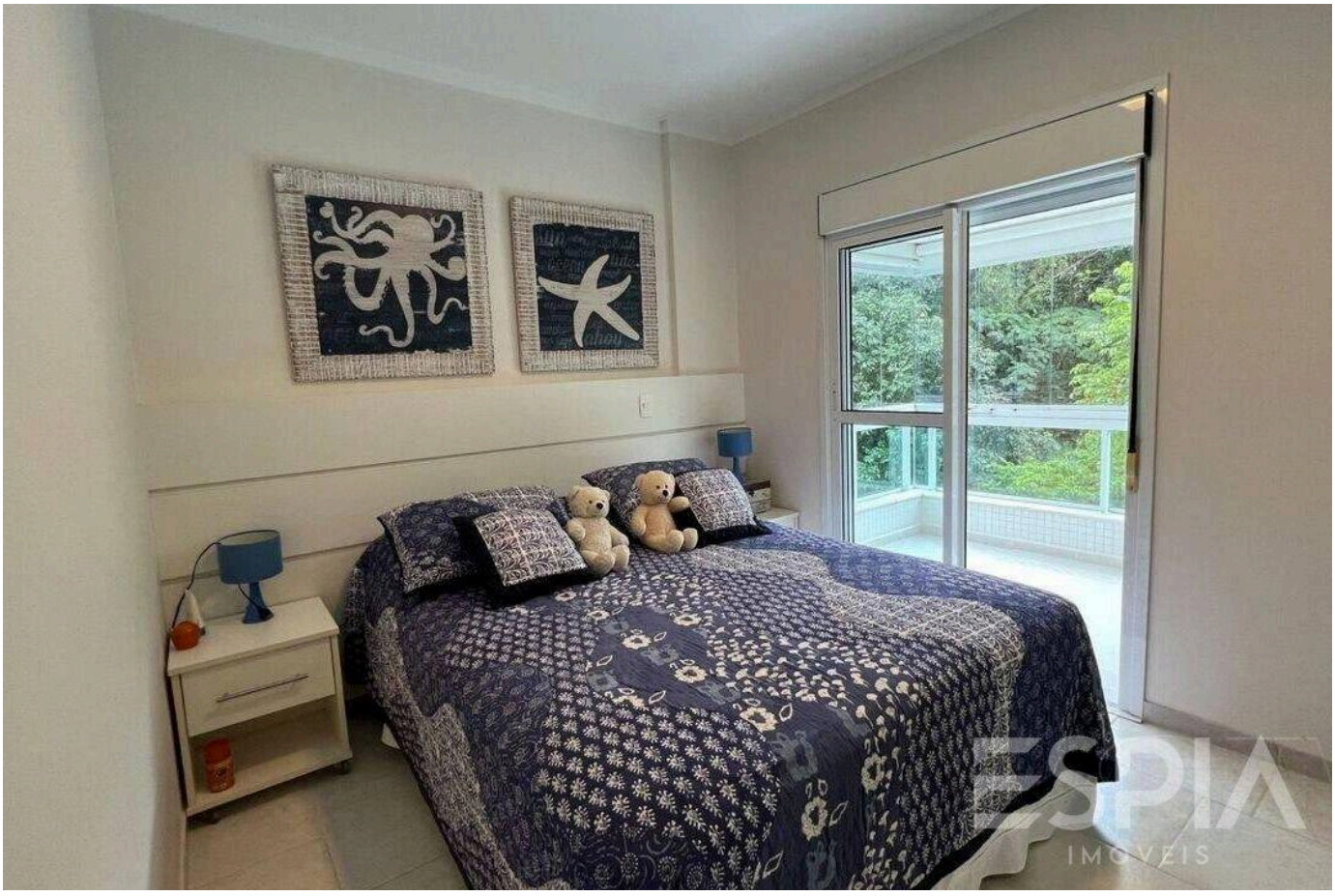

Prezzi e disponibilità soggetti a variazioni senza preavviso. Le informazioni contenute in questo documento possono contenere errori od omissioni e sono soggette a modifiche, vendita anticipata o ritiro dal mercato. Immagini puramente illustrative.





Prezzi e disponibilità soggetti a variazioni senza preavviso. Le informazioni contenute in questo documento possono contenere errori od omissioni e sono soggette a modifiche, vendita anticipata o ritiro dal mercato. Immagini puramente illustrative.





Prezzi e disponibilità soggetti a variazioni senza preavviso. Le informazioni contenute in questo documento possono contenere errori od omissioni e sono soggette a modifiche, vendita anticipata o ritiro dal mercato. Immagini puramente illustrative.





Prezzi e disponibilità soggetti a variazioni senza preavviso. Le informazioni contenute in questo documento possono contenere errori od omissioni e sono soggette a modifiche, vendita anticipata o ritiro dal mercato. Immagini puramente illustrative.





Prezzi e disponibilità soggetti a variazioni senza preavviso. Le informazioni contenute in questo documento possono contenere errori od omissioni e sono soggette a modifiche, vendita anticipata o ritiro dal mercato. Immagini puramente illustrative.





Prezzi e disponibilità soggetti a variazioni senza preavviso. Le informazioni contenute in questo documento possono contenere errori od omissioni e sono soggette a modifiche, vendita anticipata o ritiro dal mercato. Immagini puramente illustrative.

ESPIA
IMÓVEIS

LA RIVIERA, DA VICINO.

Nelson Manias

CRECI 035332-J

+55 (13) 99209-2665

espia.riviera@gmail.com

VEDI TUTTE LE FOTO →