# APARTAMENTO CON 4 SUITES Y 166 M² EN VENTA EN RIVIERA DE SÃO LOURENÇO

RIVIERA DE SÃO LOURENÇO · BERTIOGA

**R$ 8.500.000** (US$ 1.445.578)



| REF | DORMITORIOS | SUITES | PLAZAS | SUPERFICIE M² |
|---|---|---|---|---|
| ZY-6085 | 4 | 4 | 3 | 166 |

Cuota de condominio R$ 3.288/mes  Impuesto predial (IPTU) R$ 710/año



Valores y disponibilidad sujetos a cambios sin previo aviso. La información de este documento está sujeta a errores, omisiones, modificaciones, venta previa o retiro del mercado. Imágenes meramente ilustrativas.

# APARTAMENTO CON 4 SUITES Y 166 M² EN VENTA EN RIVIERA DE SÃO LOURENÇO

Apartamento de lujo con 4 dormitorios en suite, distribuidos en 166,48 m² de superficie útil. La unidad ofrece 3 plazas de garaje cubiertas e integra un edificio de alto nivel equipado con infraestructura completa para confort y seguridad de los residentes. El proyecto arquitectónico privilegia funcionalidad y acabado de calidad, reflejando el estándar constructivo elevado del emprendimiento.

Ubicado en Riviera de São Lourenço, en Bertioga, el inmueble se sitúa en región de infraestructura completa, proximidad a hermosas playas y alto nivel de calidad de vida. El condominio ofrece posición estratégica en el litoral paulista, ideal para quién busca residencia de confort en uno de los destinos más valorizados de la costa.

## CARACTERÍSTICAS DEL CONDOMINIO

- Gimnasio equipado
- Bicicletero
- Sala de juegos
- Chopera en áreas comunes
- Parrilla en áreas comunes
- Área Gourmet
- Garaje subterráneo
- Jacuzzi / Hidromasaje
- Home Theater
- Primera línea de playa
- Piscina para adultos
- Piscina infantil
- Área de juegos
- Cancha de tenis
- Sala de cine
- Salón de eventos
- Sala de juegos para adultos
- Sauna seca
- Servicio de playa
- Spa





Valores y disponibilidad sujetos a cambios sin previo aviso. La información de este documento está sujeta a errores, omisiones, modificaciones, venta previa o retiro del mercado. Imágenes meramente ilustrativas.








Valores y disponibilidad sujetos a cambios sin previo aviso. La información de este documento está sujeta a errores, omisiones, modificaciones, venta previa o retiro del mercado. Imágenes meramente ilustrativas.

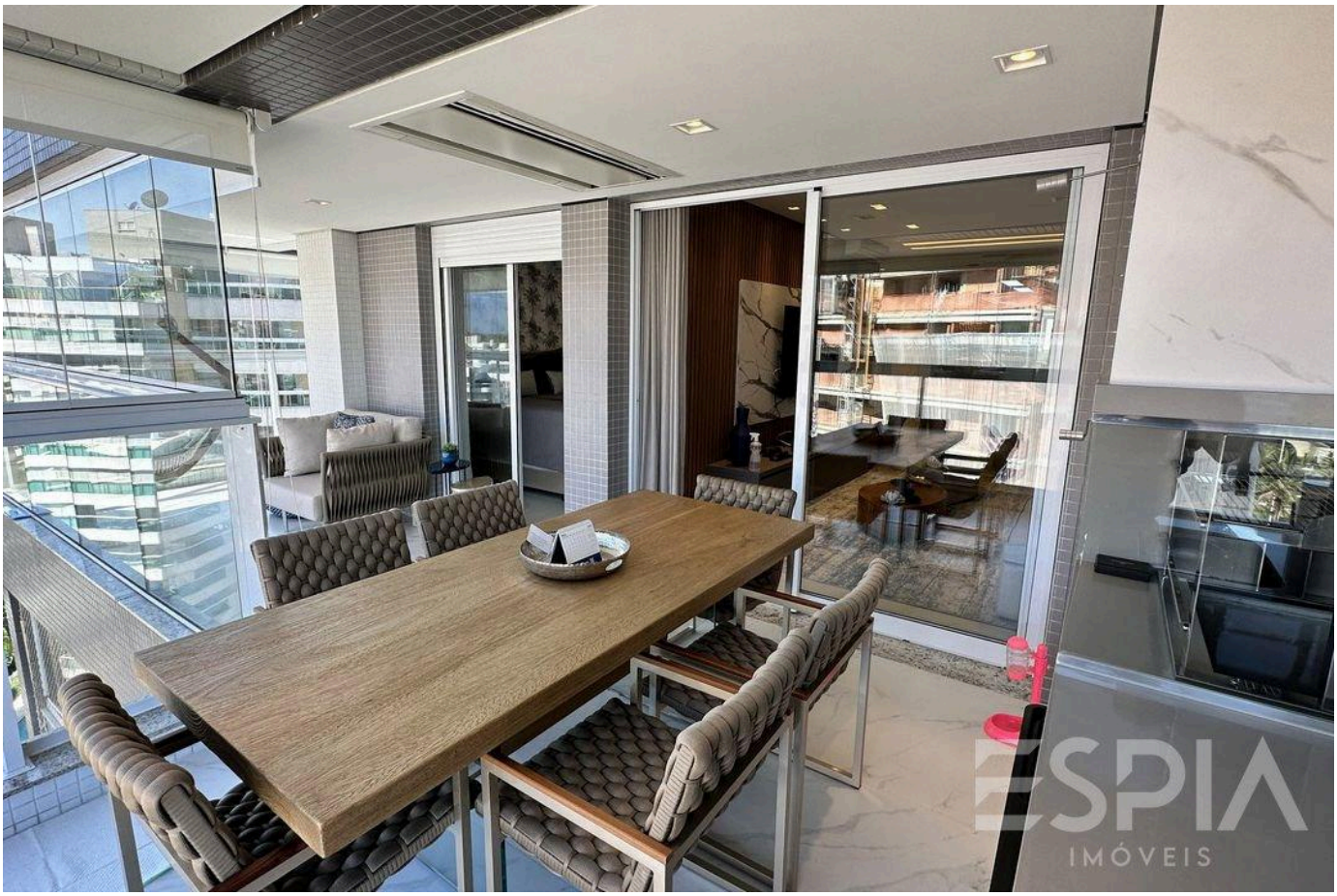






Valores y disponibilidad sujetos a cambios sin previo aviso. La información de este documento está sujeta a errores, omisiones, modificaciones, venta previa o retiro del mercado. Imágenes meramente ilustrativas.

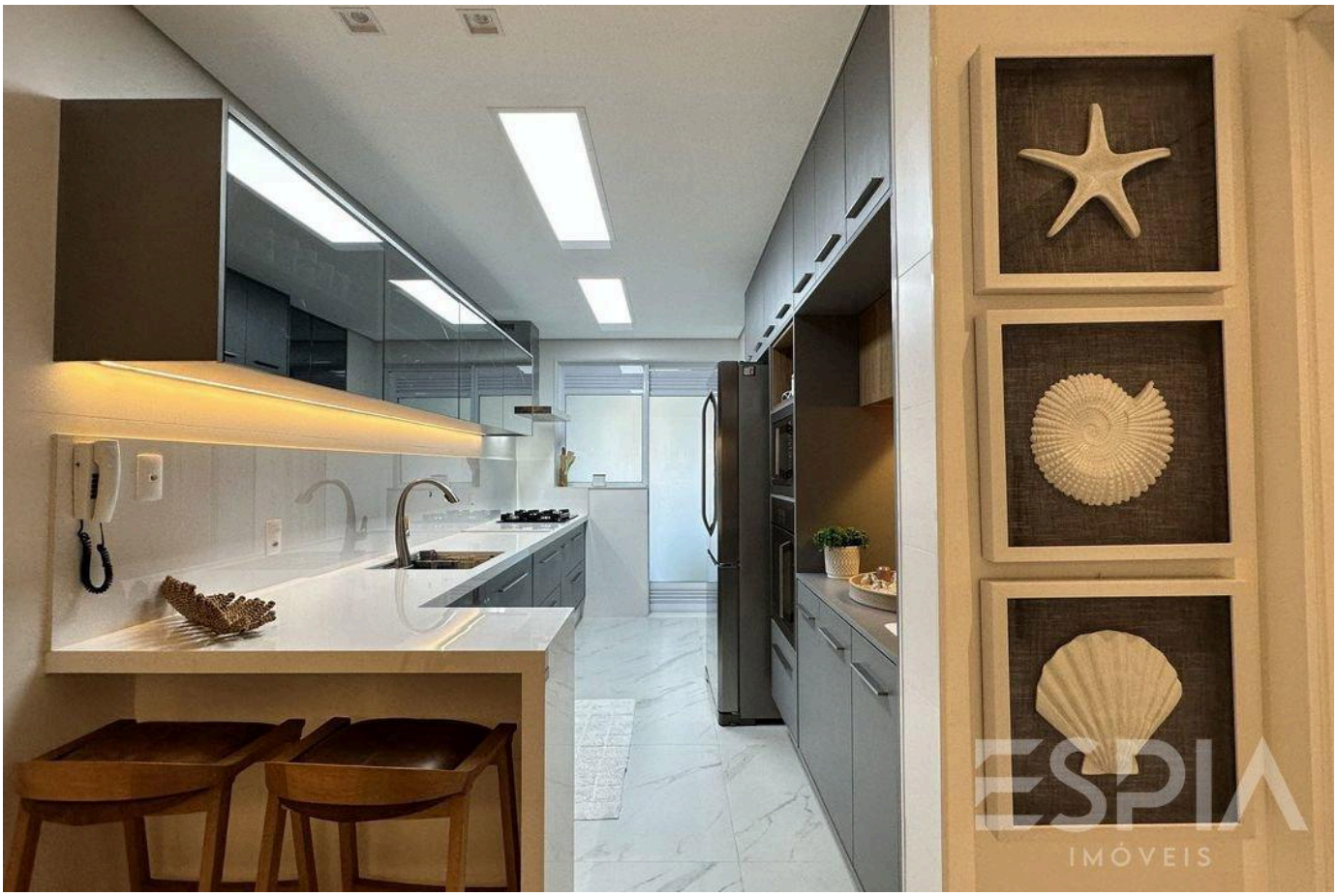

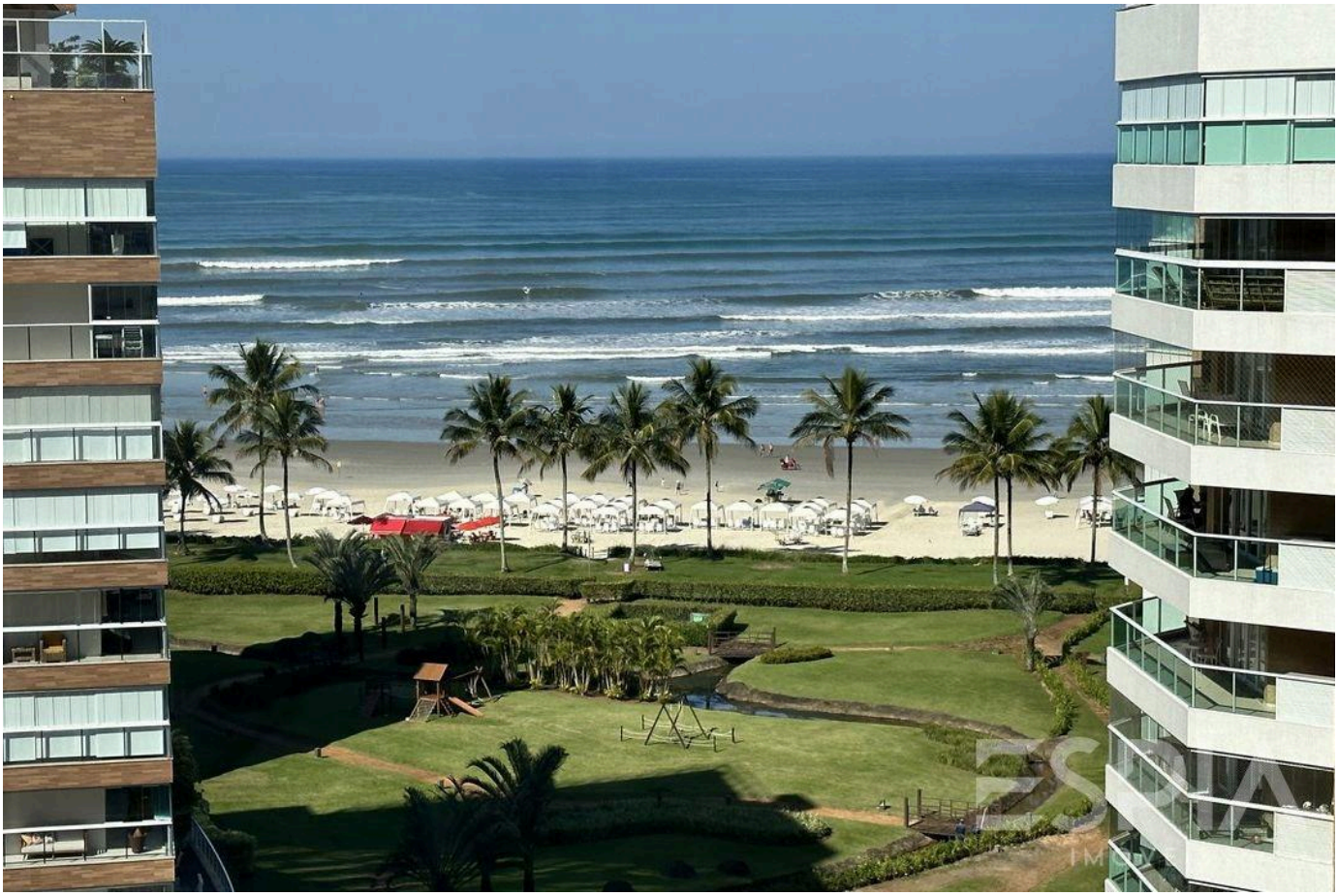



Valores y disponibilidad sujetos a cambios sin previo aviso. La información de este documento está sujeta a errores, omisiones, modificaciones, venta previa o retiro del mercado. Imágenes meramente ilustrativas.



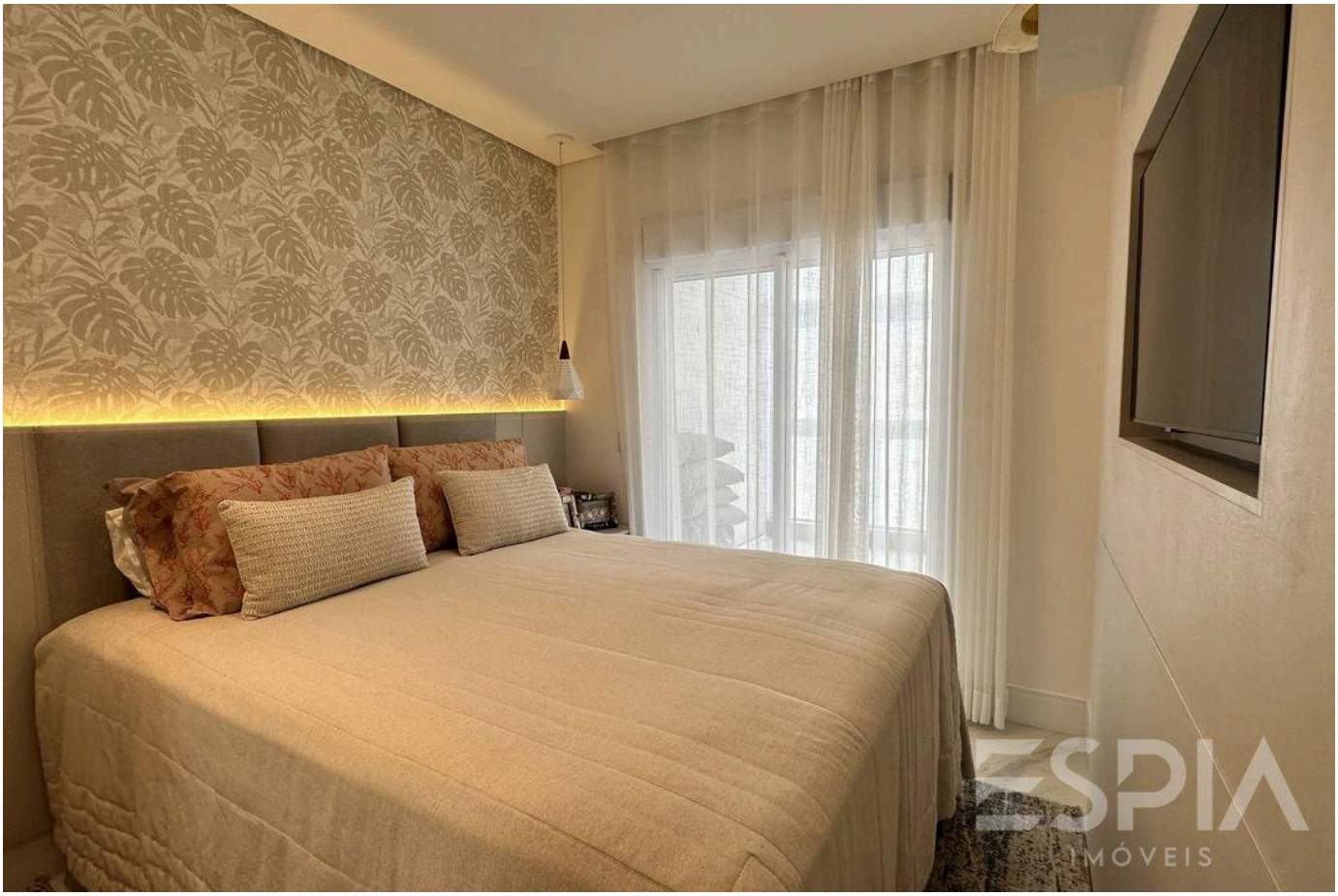



Valores y disponibilidad sujetos a cambios sin previo aviso. La información de este documento está sujeta a errores, omisiones, modificaciones, venta previa o retiro del mercado. Imágenes meramente ilustrativas.








Valores y disponibilidad sujetos a cambios sin previo aviso. La información de este documento está sujeta a errores, omisiones, modificaciones, venta previa o retiro del mercado. Imágenes meramente ilustrativas.







Valores y disponibilidad sujetos a cambios sin previo aviso. La información de este documento está sujeta a errores, omisiones, modificaciones, venta previa o retiro del mercado. Imágenes meramente ilustrativas.

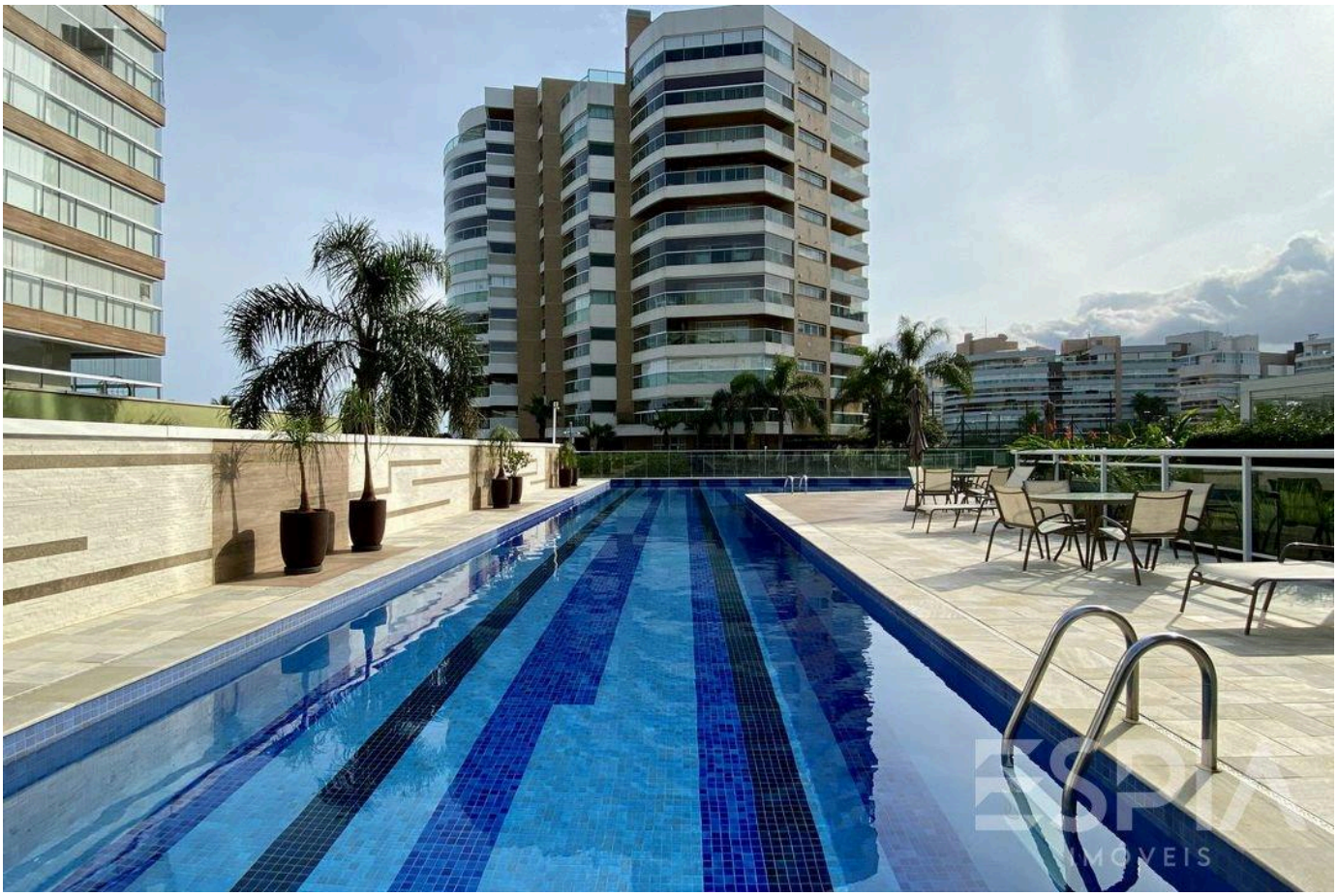

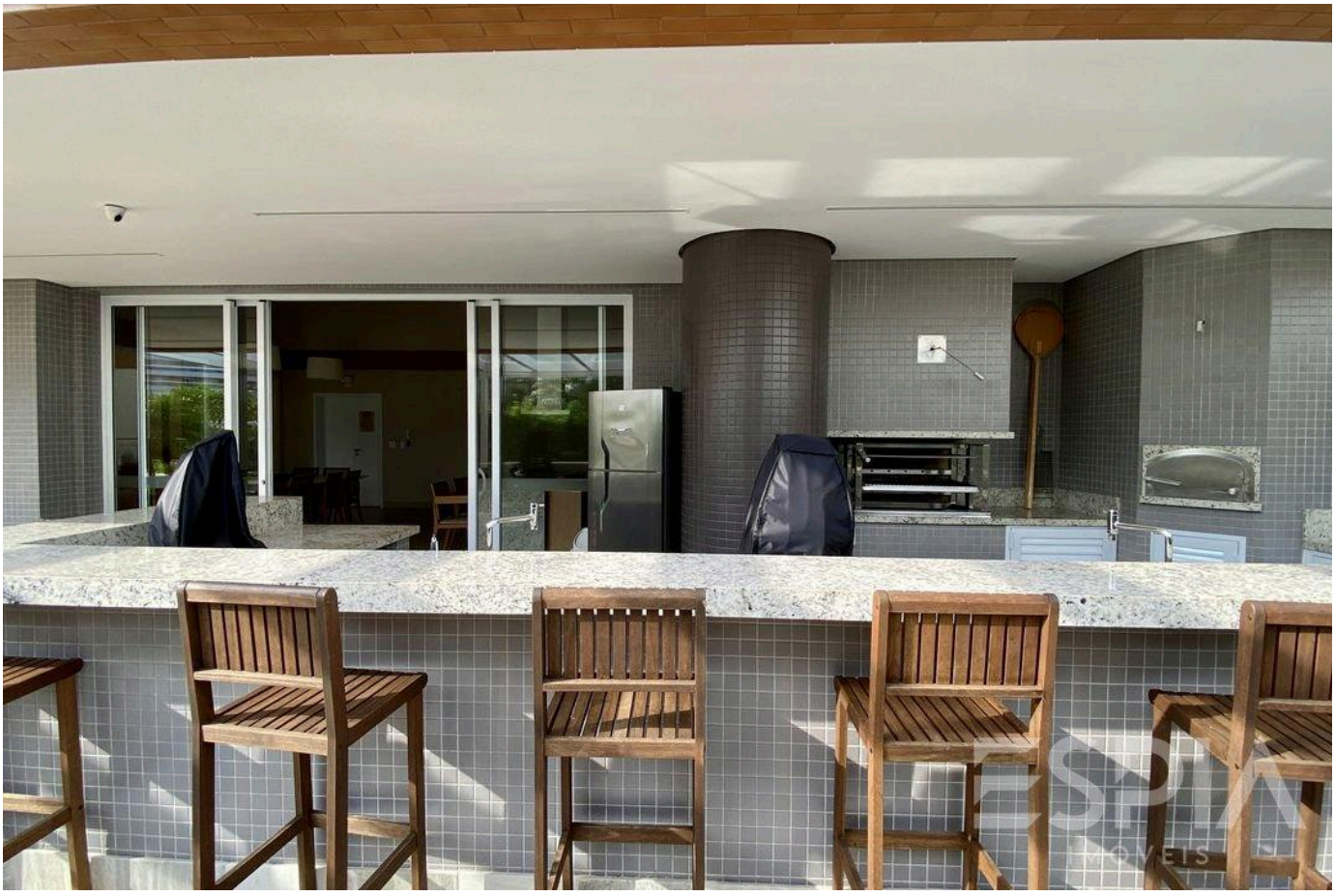



Valores y disponibilidad sujetos a cambios sin previo aviso. La información de este documento está sujeta a errores, omisiones, modificaciones, venta previa o retiro del mercado. Imágenes meramente ilustrativas.

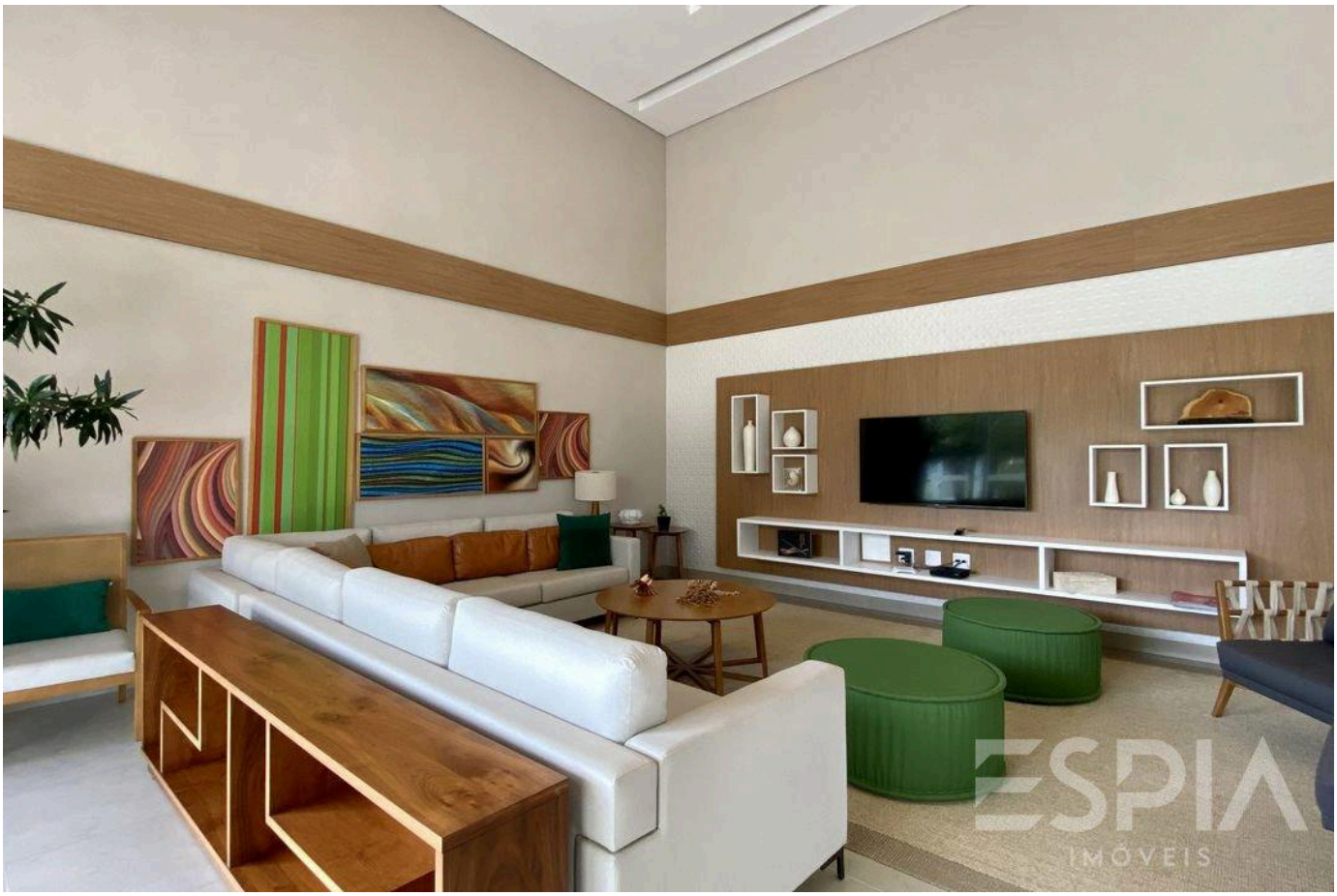


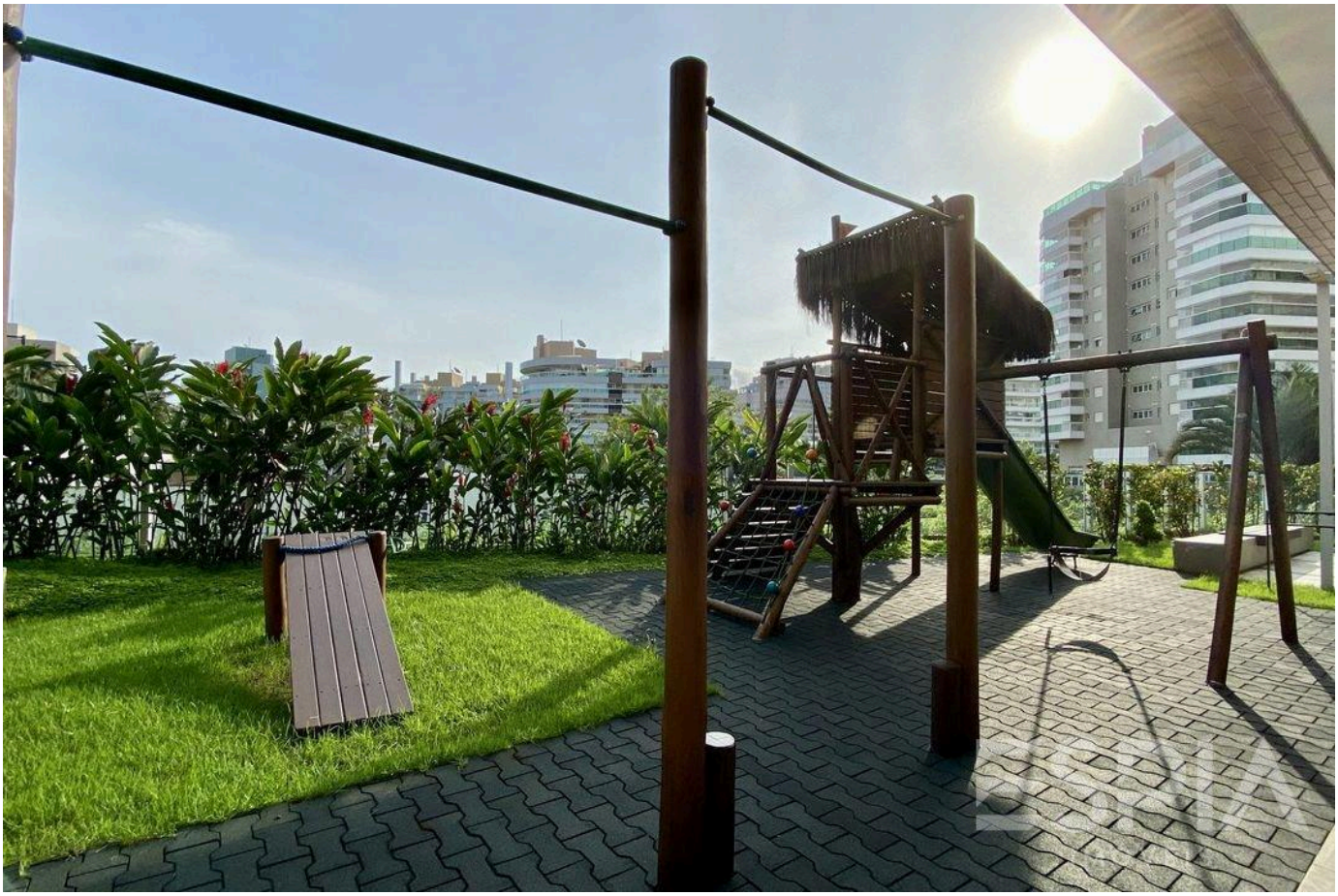


Valores y disponibilidad sujetos a cambios sin previo aviso. La información de este documento está sujeta a errores, omisiones, modificaciones, venta previa o retiro del mercado. Imágenes meramente ilustrativas.

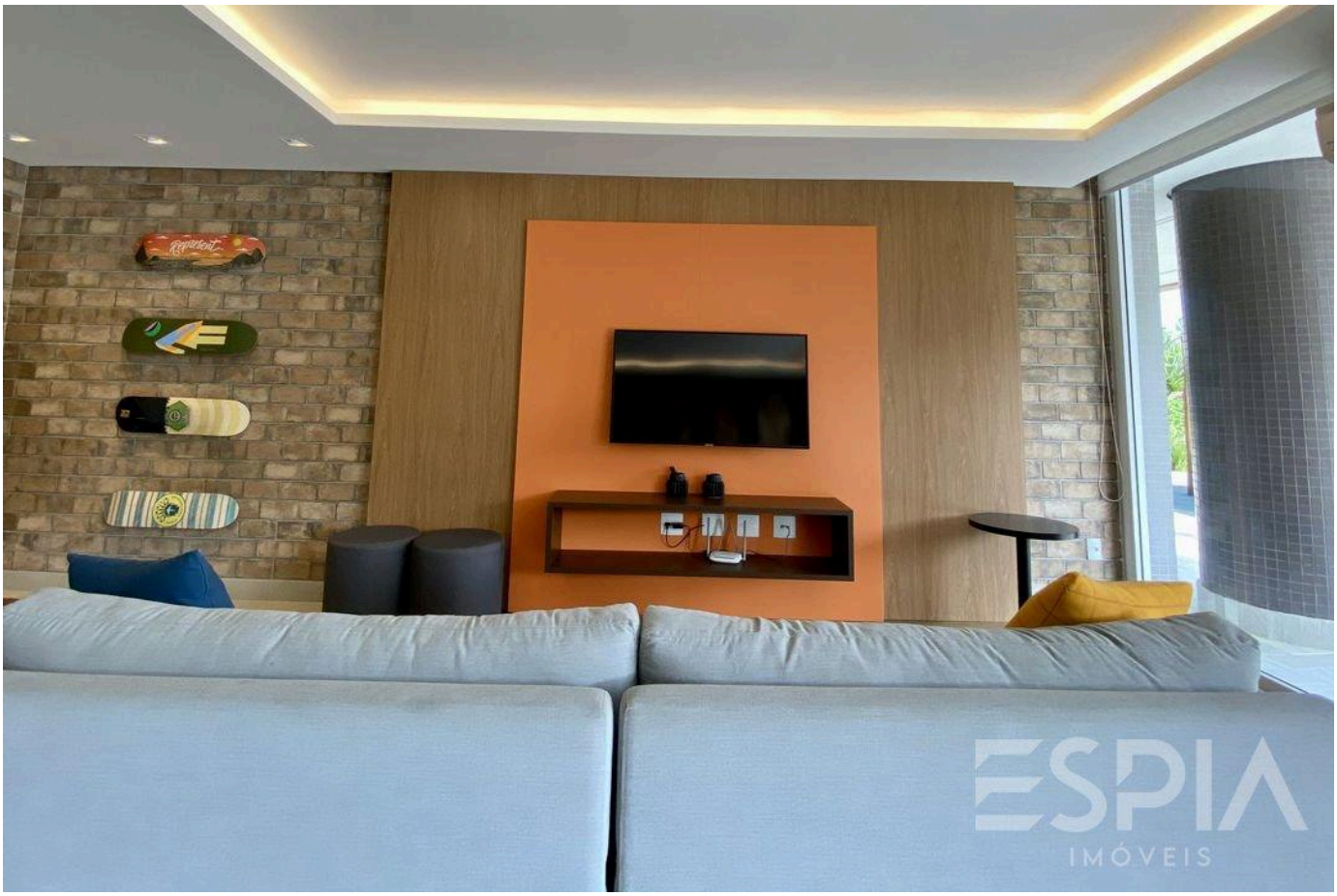






Valores y disponibilidad sujetos a cambios sin previo aviso. La información de este documento está sujeta a errores, omisiones, modificaciones, venta previa o retiro del mercado. Imágenes meramente ilustrativas.

ESPIA
IMÓVEIS

LA RIVIERA, DE CERCA.

Nelson Manias

CRECI 035332-J

+55 (13) 99209-2665

espia.riviera@gmail.com

VER TODAS LAS FOTOS →