ESPIA IMÓVEIS

APARTAMENTO

RIVIERA DE SÃO LOURENÇO · BERTIOGA

R$ 9.850.000



REF	DORMITÓRIOS	SUÍTES	VAGAS	ÁREA M²
ZY-6095	2	2	2	171

Condomínio R$ 3.800/mês IPTU R$ 720/ano

Valores e disponibilidade sujeitos a alteração sem aviso prévio. As informações deste documento estão sujeitas a erros, omissões, modificações, venda prévia ou retirada do mercado. Imagens meramente ilustrativas.

APARTAMENTO

Apartamento com 2 dormitórios, sendo duas suítes, distribuídos em 171 m² de área útil. A unidade oferece 2 vagas de garagem cobertas e proporciona conforto e funcionalidade em sua disposição interna, atendendo às expectativas de residências modernas na região.

Localizado na Riviera de São Lourenço, em Bertioga, o imóvel situa-se em um edifício de alto padrão que se destaca pela infraestrutura completa, proximidade com belas praias e elevado padrão de qualidade de vida. A região é reconhecida como um dos principais destinos do litoral paulista para quem busca residência permanente ou temporária de excelência.

CARACTERÍSTICAS DO CONDOMÍNIO

- Academia equipada
- Chopeira nas áreas comuns
- Churrasqueira nas áreas comuns
- Espaço gourmet
- Garagem subterrânea
- Home theater
- Pé na Areia
- Piscina adulto
- Piscina aquecida
- Piscina infantil
- Quadra tênis
- Salão de festas
- Salão de jogos para adultos
- Sauna Úmida
- Serviço de praia



Valores e disponibilidade sujeitos a alteração sem aviso prévio. As informações deste documento estão sujeitas a erros, omissões, modificações, venda prévia ou retirada do mercado. Imagens meramente ilustrativas.





Valores e disponibilidade sujeitos a alteração sem aviso prévio. As informações deste documento estão sujeitas a erros, omissões, modificações, venda prévia ou retirada do mercado. Imagens meramente ilustrativas.



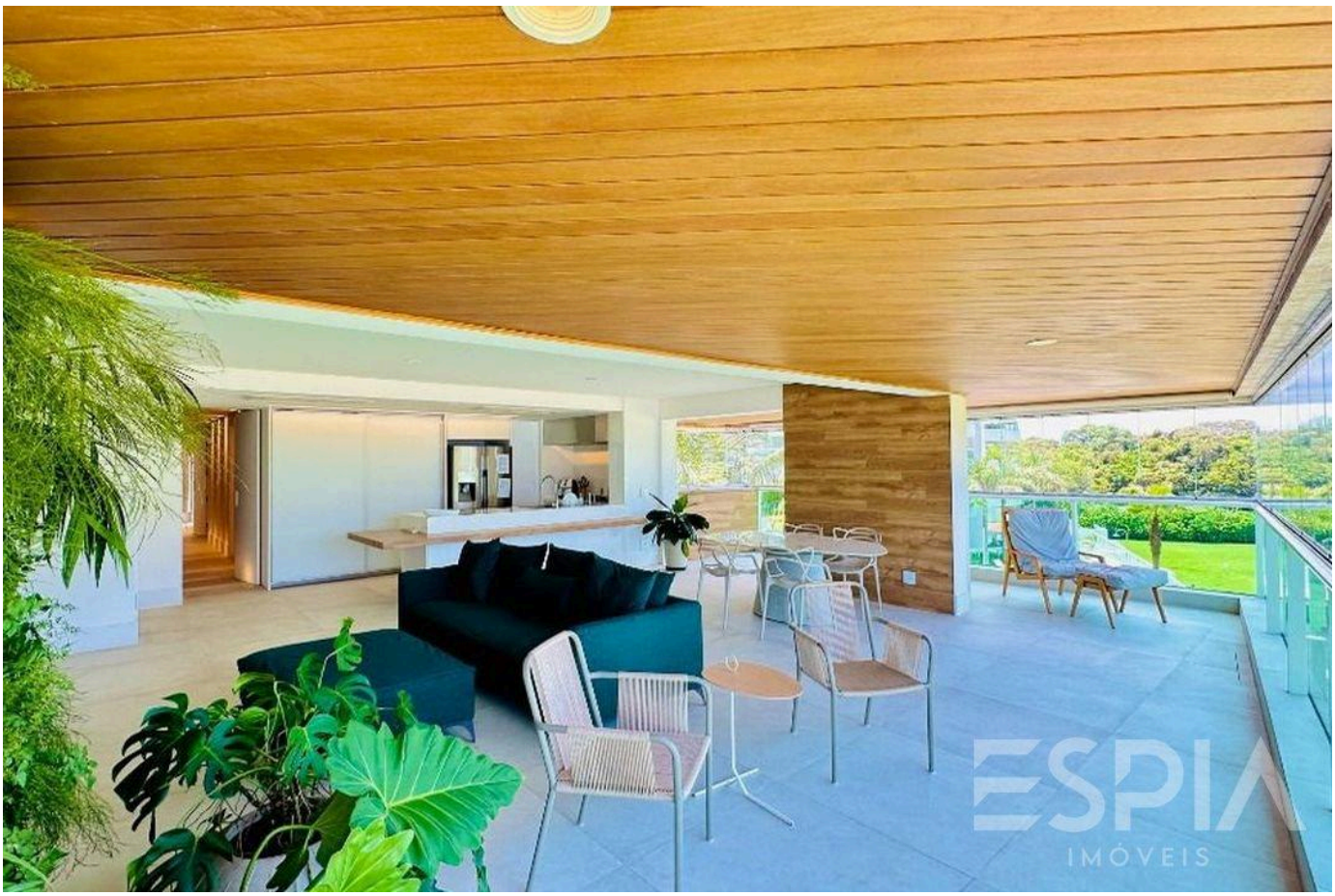

Valores e disponibilidade sujeitos a alteração sem aviso prévio. As informações deste documento estão sujeitas a erros, omissões, modificações, venda prévia ou retirada do mercado. Imagens meramente ilustrativas.



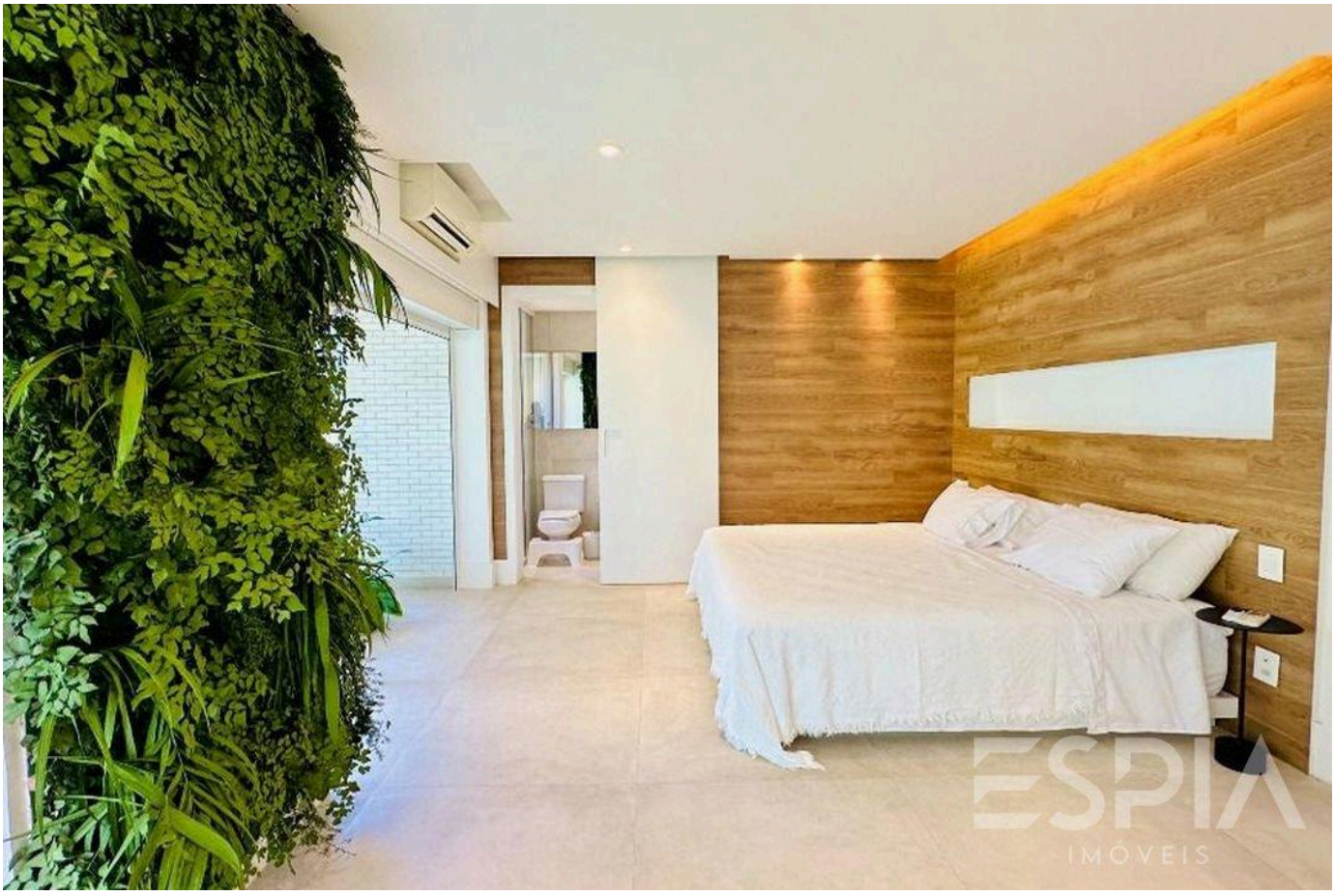

Valores e disponibilidade sujeitos a alteração sem aviso prévio. As informações deste documento estão sujeitas a erros, omissões, modificações, venda prévia ou retirada do mercado. Imagens meramente ilustrativas.





Valores e disponibilidade sujeitos a alteração sem aviso prévio. As informações deste documento estão sujeitas a erros, omissões, modificações, venda prévia ou retirada do mercado. Imagens meramente ilustrativas.





Valores e disponibilidade sujeitos a alteração sem aviso prévio. As informações deste documento estão sujeitas a erros, omissões, modificações, venda prévia ou retirada do mercado. Imagens meramente ilustrativas.





Valores e disponibilidade sujeitos a alteração sem aviso prévio. As informações deste documento estão sujeitas a erros, omissões, modificações, venda prévia ou retirada do mercado. Imagens meramente ilustrativas.





Valores e disponibilidade sujeitos a alteração sem aviso prévio. As informações deste documento estão sujeitas a erros, omissões, modificações, venda prévia ou retirada do mercado. Imagens meramente ilustrativas.





Valores e disponibilidade sujeitos a alteração sem aviso prévio. As informações deste documento estão sujeitas a erros, omissões, modificações, venda prévia ou retirada do mercado. Imagens meramente ilustrativas.





Valores e disponibilidade sujeitos a alteração sem aviso prévio. As informações deste documento estão sujeitas a erros, omissões, modificações, venda prévia ou retirada do mercado. Imagens meramente ilustrativas.

ESPIA
IMÓVEIS

A RIVIERA, VISTA DE PERTO.

Nelson Manias

CRECI 035332-J

+55 (13) 99209-2665

espia.riviera@gmail.com

VISUALIZAR TODAS AS FOTOS →