ESPIA IMÓVEIS

APPARTAMENTO CON 4 CAMERE DA LETTO, DI CUI 1 SUITE, E 120 M² IN VENDITA NELLA RIVIERA DE SÃO LOURENÇO

RIVIERA DE SÃO LOURENÇO · BERTIOGA

R$ 3.500.000 (€ 543.520)



RIF.	CAMERE DA LETTO	SUITE	POSTI AUTO	SUPERFICIE M²
ZY-6104	4	1	2	121

Spese condominiali R$ 2.700/mese Imposta immobiliare (IPTU) R$ 426/anno

Prezzi e disponibilità soggetti a variazioni senza preavviso. Le informazioni contenute in questo documento possono contenere errori od omissioni e sono soggette a modifiche, vendita anticipata o ritiro dal mercato. Immagini puramente illustrative.

APPARTAMENTO CON 4 CAMERE DA LETTO, DI CUI 1 SUITE, E 120 M² IN VENDITA NELLA RIVIERA DE SÃO LOURENÇO

Raffinato appartamento situato nella Riviera de São Lourenço a Bertioga, che offre 4 camere da letto, di cui 1 suite, sviluppate su 120,8 m² di superficie calpestabile. La proprietà dispone di 2 posti auto coperti in garage e beneficia dell'infrastruttura di un edificio di alta qualità, garantendo comfort e funzionalità per tutta la famiglia. Riviera de São Lourenço rappresenta uno dei più prestigiosi progetti residenziali della regione, caratterizzato da servizi completi, vicinanza a spiagge raffinate ed elevato tenore di vita. La location si afferma come una delle destinazioni principali per chi ricerca una residenza stabile o una seconda casa sulla costa dello Stato di São Paulo.

CARATTERISTICHE DEL CONDOMINIO

- Palestra attrezzata
- Parcheggio biciclette
- Ludoteca
- Birra alla spina nelle aree comuni
- Barbecue nelle aree comuni
- Area gourmet
- Garage interrato
- Idromassaggio
- Sala internet
- Vasca giapponese ofuro
- Piscina per adulti
- Piscina riscaldata
- Piscina per bambini
- Parco giochi
- Campo polivalente
- Campo da squash
- Sala cinema
- Sala eventi
- Sala giochi per adulti
- Sauna secca
- Sauna umida
- Servizio spiaggia
- Spa



Prezzi e disponibilità soggetti a variazioni senza preavviso. Le informazioni contenute in questo documento possono contenere errori od omissioni e sono soggette a modifiche, vendita anticipata o ritiro dal mercato. Immagini puramente illustrative.

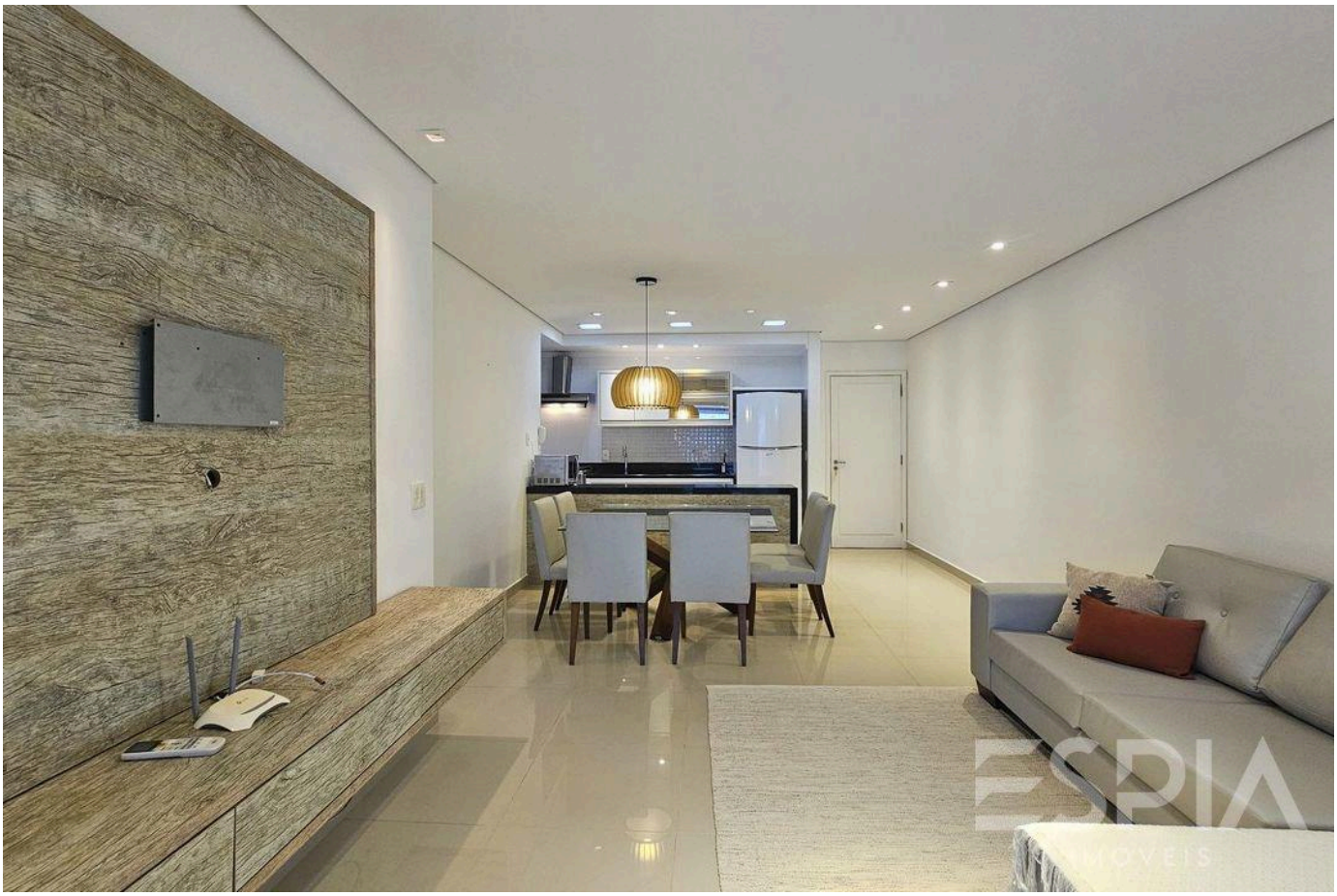



Prezzi e disponibilità soggetti a variazioni senza preavviso. Le informazioni contenute in questo documento possono contenere errori od omissioni e sono soggette a modifiche, vendita anticipata o ritiro dal mercato. Immagini puramente illustrative.





Prezzi e disponibilità soggetti a variazioni senza preavviso. Le informazioni contenute in questo documento possono contenere errori od omissioni e sono soggette a modifiche, vendita anticipata o ritiro dal mercato. Immagini puramente illustrative.





Prezzi e disponibilità soggetti a variazioni senza preavviso. Le informazioni contenute in questo documento possono contenere errori od omissioni e sono soggette a modifiche, vendita anticipata o ritiro dal mercato. Immagini puramente illustrative.





Prezzi e disponibilità soggetti a variazioni senza preavviso. Le informazioni contenute in questo documento possono contenere errori od omissioni e sono soggette a modifiche, vendita anticipata o ritiro dal mercato. Immagini puramente illustrative.





Prezzi e disponibilità soggetti a variazioni senza preavviso. Le informazioni contenute in questo documento possono contenere errori od omissioni e sono soggette a modifiche, vendita anticipata o ritiro dal mercato. Immagini puramente illustrative.



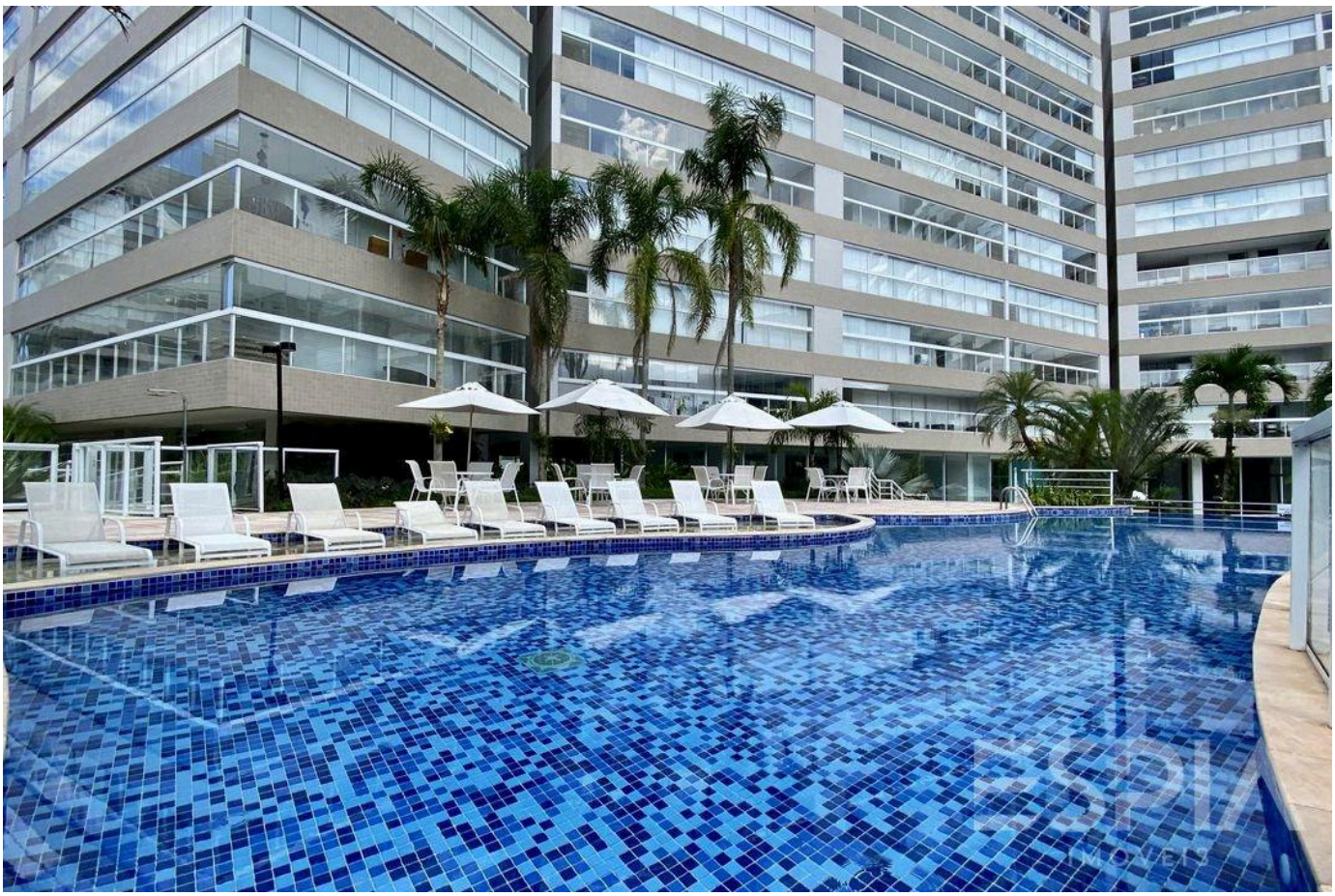

Prezzi e disponibilità soggetti a variazioni senza preavviso. Le informazioni contenute in questo documento possono contenere errori od omissioni e sono soggette a modifiche, vendita anticipata o ritiro dal mercato. Immagini puramente illustrative.





Prezzi e disponibilità soggetti a variazioni senza preavviso. Le informazioni contenute in questo documento possono contenere errori od omissioni e sono soggette a modifiche, vendita anticipata o ritiro dal mercato. Immagini puramente illustrative.





Prezzi e disponibilità soggetti a variazioni senza preavviso. Le informazioni contenute in questo documento possono contenere errori od omissioni e sono soggette a modifiche, vendita anticipata o ritiro dal mercato. Immagini puramente illustrative.





Prezzi e disponibilità soggetti a variazioni senza preavviso. Le informazioni contenute in questo documento possono contenere errori od omissioni e sono soggette a modifiche, vendita anticipata o ritiro dal mercato. Immagini puramente illustrative.

ESPIA
IMÓVEIS

LA RIVIERA, DA VICINO.

Nelson Manias

CRECI 035332-J

+55 (13) 99209-2665

espia.riviera@gmail.com

VEDI TUTTE LE FOTO →