APPARTAMENTO CON 4 SUITE E 210 M² IN VENDITA NELLA RIVIERA DE SÃO LOURENÇO

RIVIERA DE SÃO LOURENÇO · BERTIOGA

R$ 5.670.000 (€ 880.503)



RIF.	CAMERE DA LETTO	SUITE	POSTI AUTO	SUPERFICIE M²
ZY-6106	4	4	3	210

Spese condominiali R$ 3.044/mese Imposta immobiliare (IPTU) R$ 480/anno

Prezzi e disponibilità soggetti a variazioni senza preavviso. Le informazioni contenute in questo documento possono contenere errori od omissioni e sono soggette a modifiche, vendita anticipata o ritiro dal mercato. Immagini puramente illustrative.

APPARTAMENTO CON 4 SUITE E 210 M² IN VENDITA NELLA RIVIERA DE SÃO LOURENÇO

Raffinato appartamento con quattro camere da letto, tutte suite, distribuito su 210 metri quadri di superficie calpestabile. La proprietà dispone di tre posti auto coperti e presenta una planimetria funzionale ed elegante, ideata per il massimo comfort e praticità della vita quotidiana.

Situato nella Riviera de São Lourenço, a Bertioga, l'immobile si integra in una struttura di riconosciuto prestigio, apprezzata per l'infrastruttura completa, la vicinanza a spiagge affascinanti e l'elevato standard qualitativo della vita. La zona si consolida come una delle destinazioni più ricercate della costa dello stato di San Paolo per chi ricerca sofisticazione e sicurezza.

CARATTERISTICHE DEL CONDOMINIO

- Palestra attrezzata
- Parcheggio biciclette
- Ludoteca
- Birra alla spina nelle aree comuni
- Barbecue nelle aree comuni
- Area gourmet
- Garage interrato
- Idromassaggio
- Sala internet
- Vasca giapponese ofuro
- Piscina per adulti
- Piscina riscaldata
- Piscina per bambini
- Parco giochi
- Campo polivalente
- Campo da squash
- Sala cinema
- Sala eventi
- Sala giochi per adulti
- Sauna secca
- Sauna umida
- Servizio spiaggia
- Spa



Prezzi e disponibilità soggetti a variazioni senza preavviso. Le informazioni contenute in questo documento possono contenere errori od omissioni e sono soggette a modifiche, vendita anticipata o ritiro dal mercato. Immagini puramente illustrative.

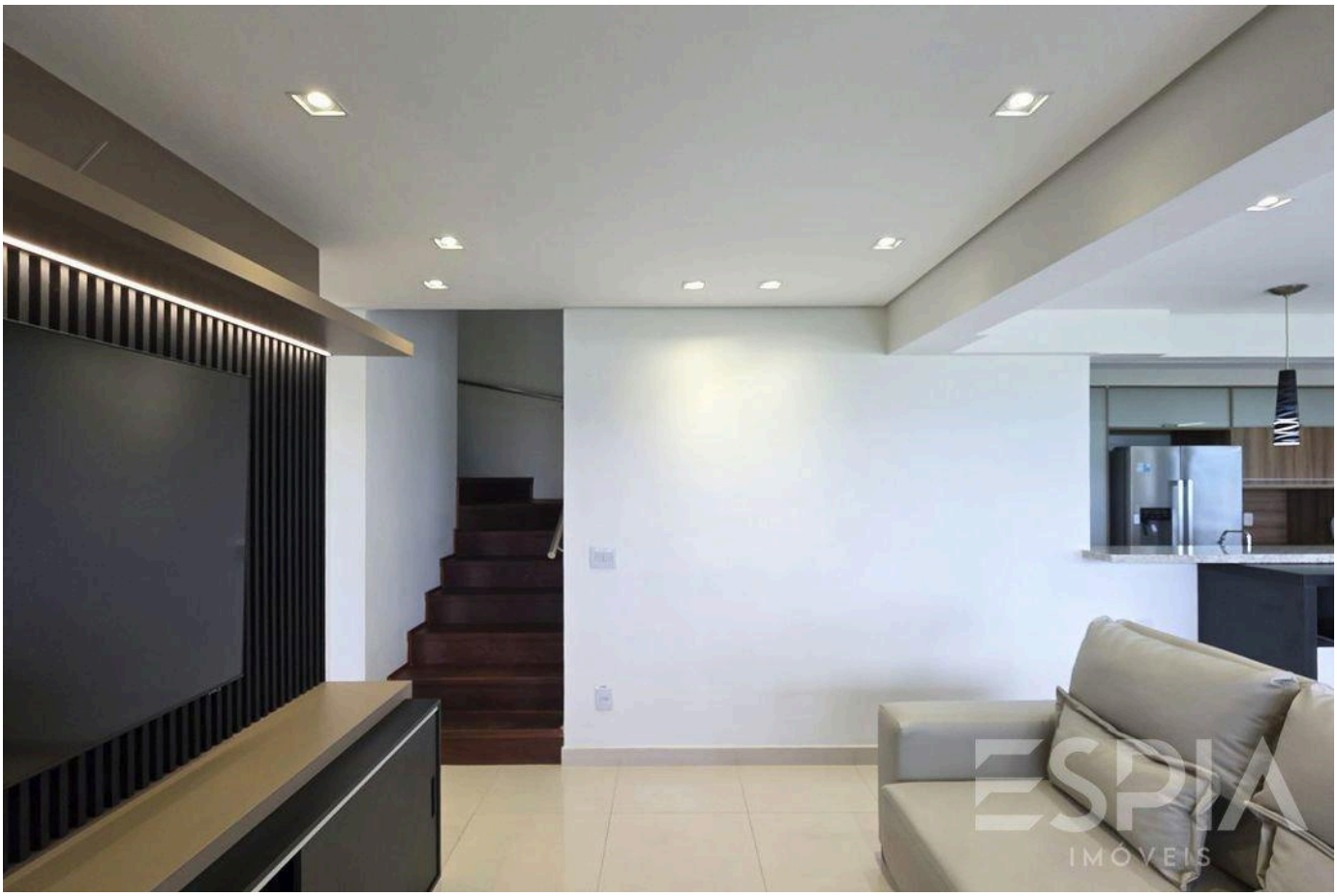

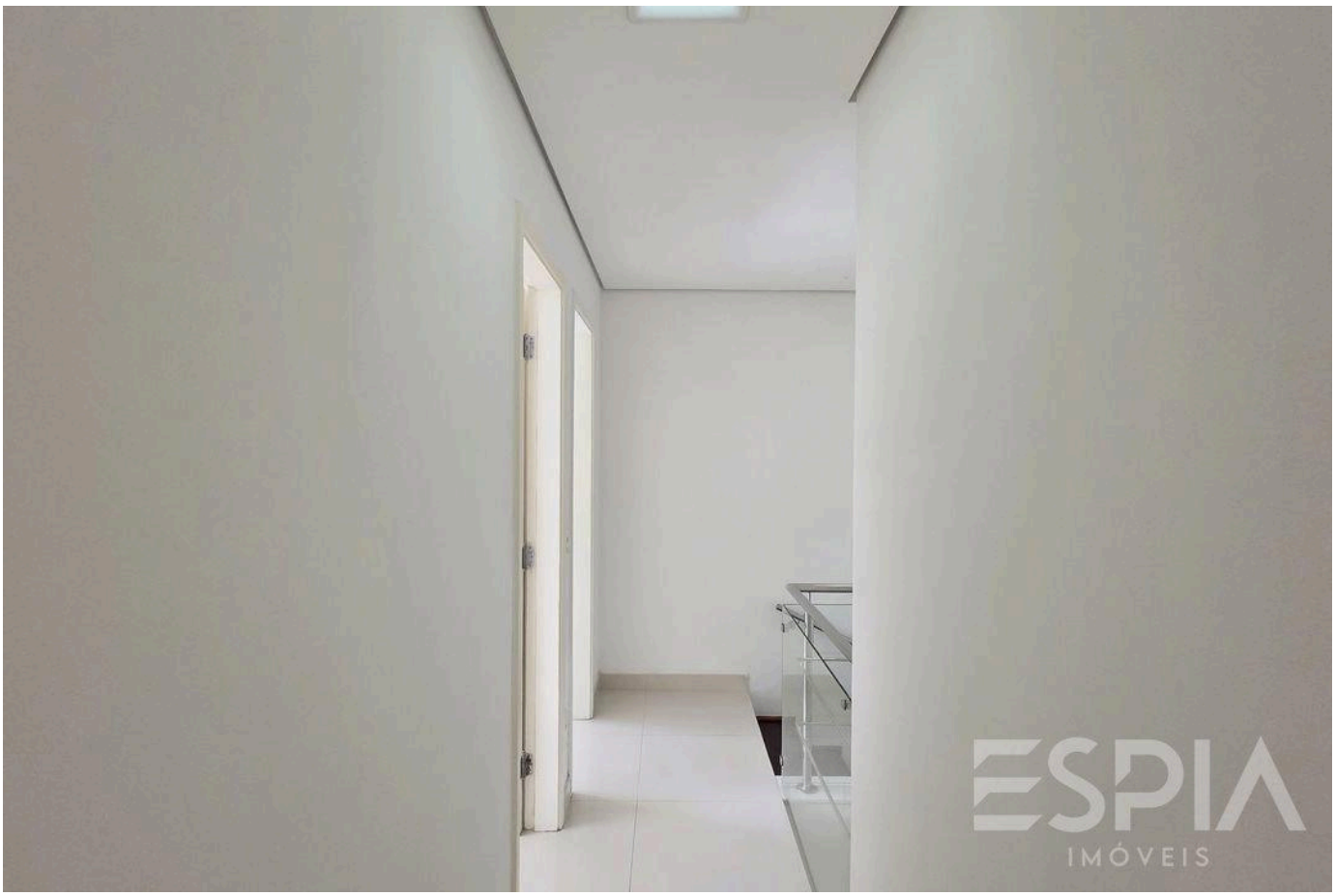

Prezzi e disponibilità soggetti a variazioni senza preavviso. Le informazioni contenute in questo documento possono contenere errori od omissioni e sono soggette a modifiche, vendita anticipata o ritiro dal mercato. Immagini puramente illustrative.





Prezzi e disponibilità soggetti a variazioni senza preavviso. Le informazioni contenute in questo documento possono contenere errori od omissioni e sono soggette a modifiche, vendita anticipata o ritiro dal mercato. Immagini puramente illustrative.

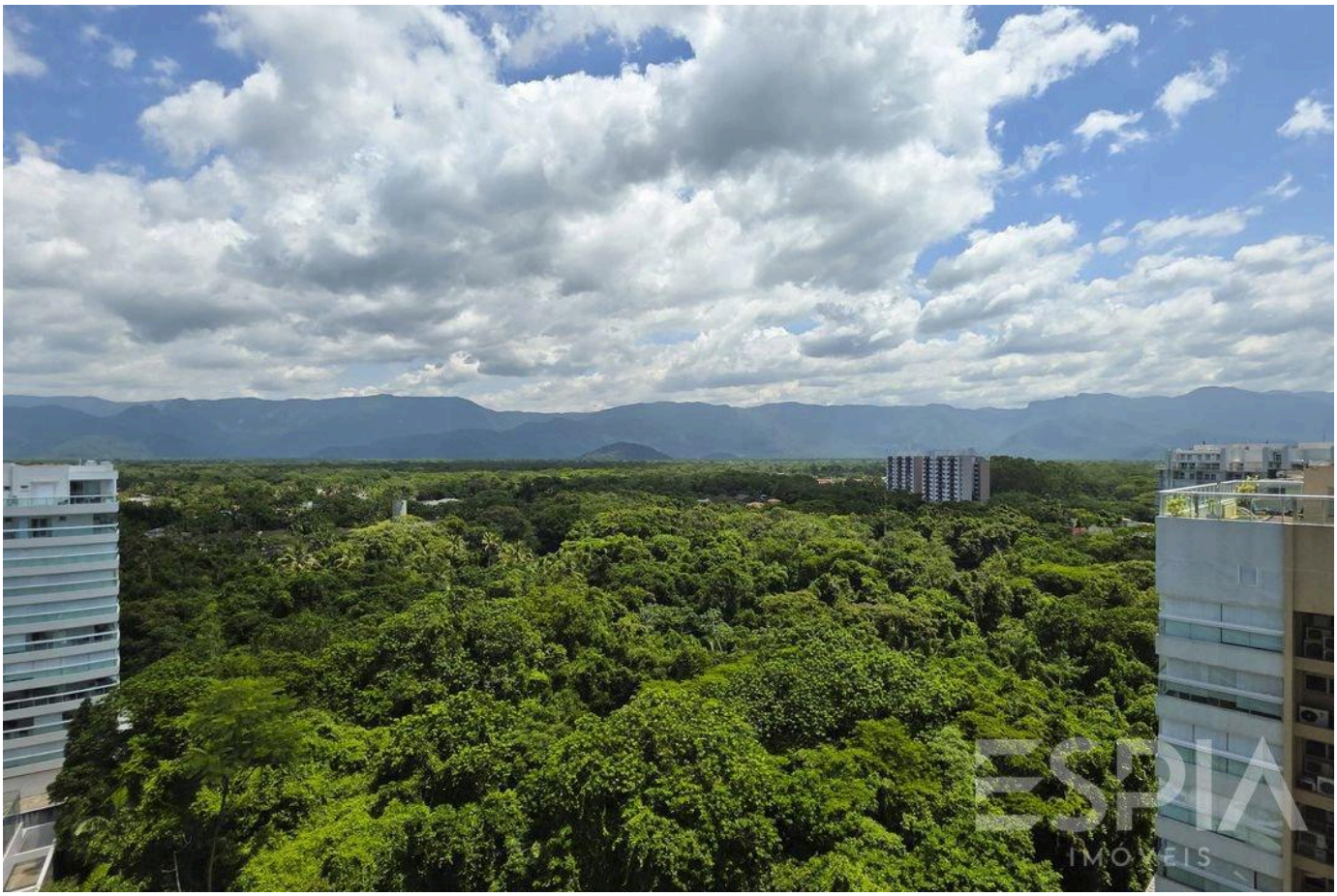



Prezzi e disponibilità soggetti a variazioni senza preavviso. Le informazioni contenute in questo documento possono contenere errori od omissioni e sono soggette a modifiche, vendita anticipata o ritiro dal mercato. Immagini puramente illustrative.





Prezzi e disponibilità soggetti a variazioni senza preavviso. Le informazioni contenute in questo documento possono contenere errori od omissioni e sono soggette a modifiche, vendita anticipata o ritiro dal mercato. Immagini puramente illustrative.

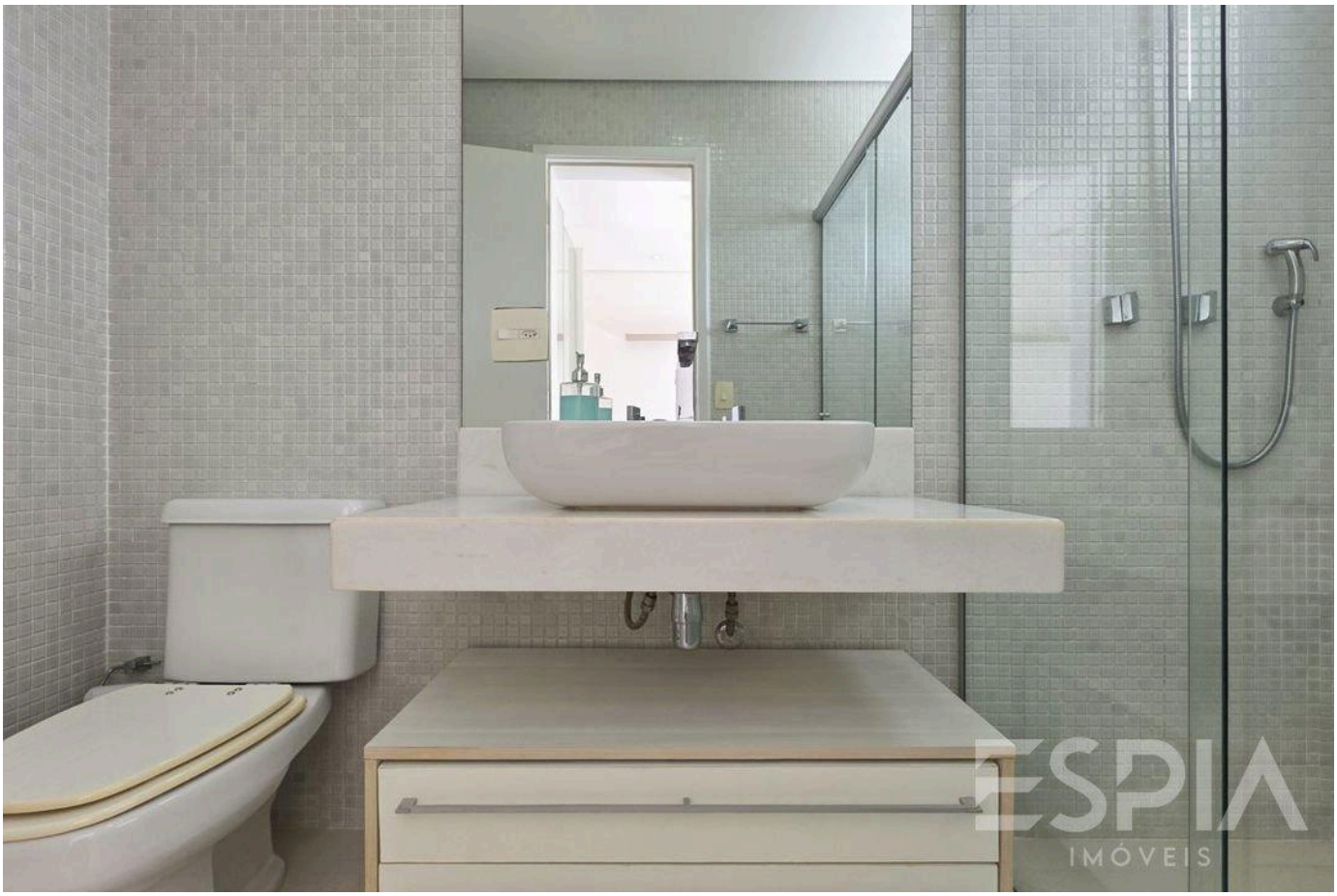

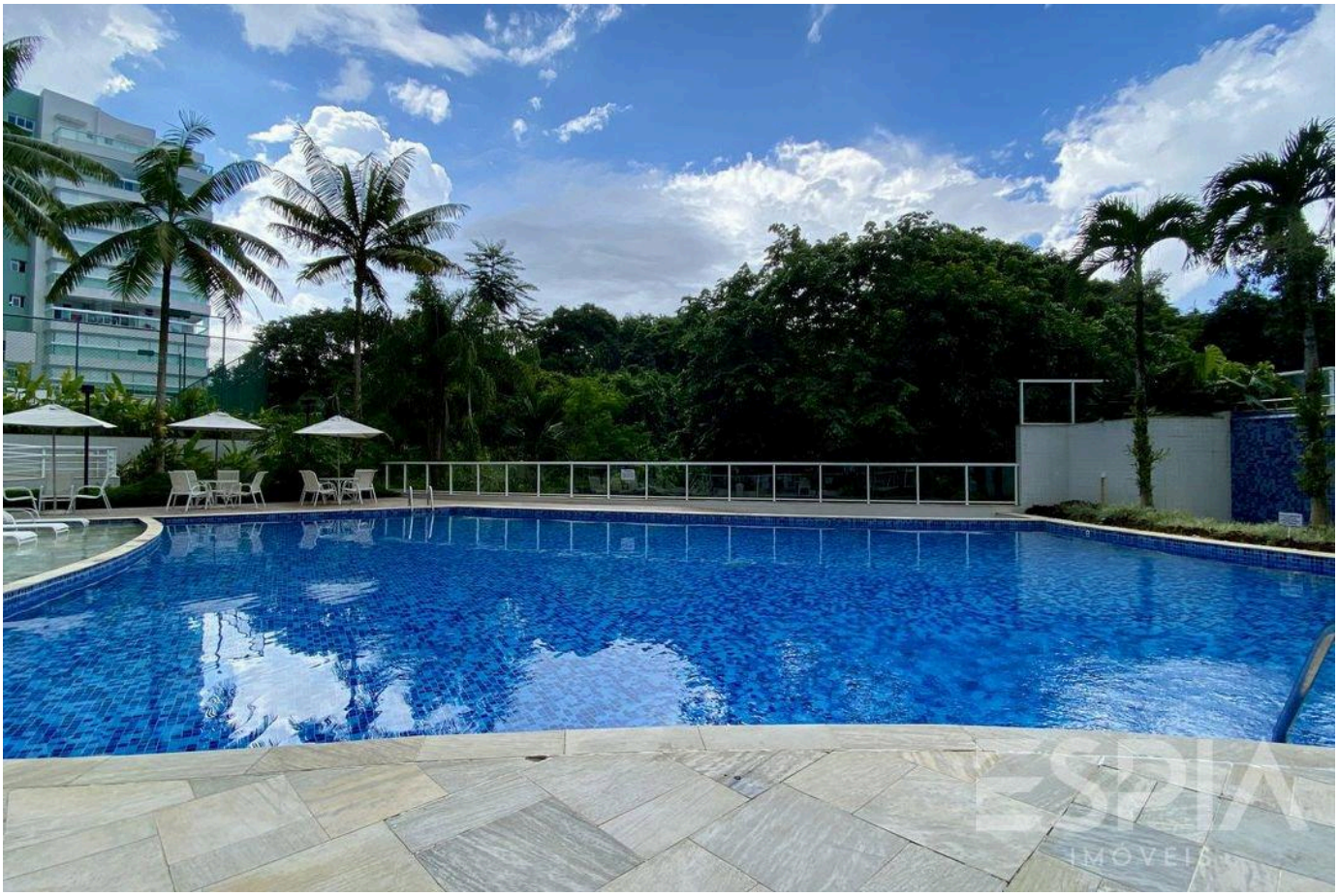

Prezzi e disponibilità soggetti a variazioni senza preavviso. Le informazioni contenute in questo documento possono contenere errori od omissioni e sono soggette a modifiche, vendita anticipata o ritiro dal mercato. Immagini puramente illustrative.



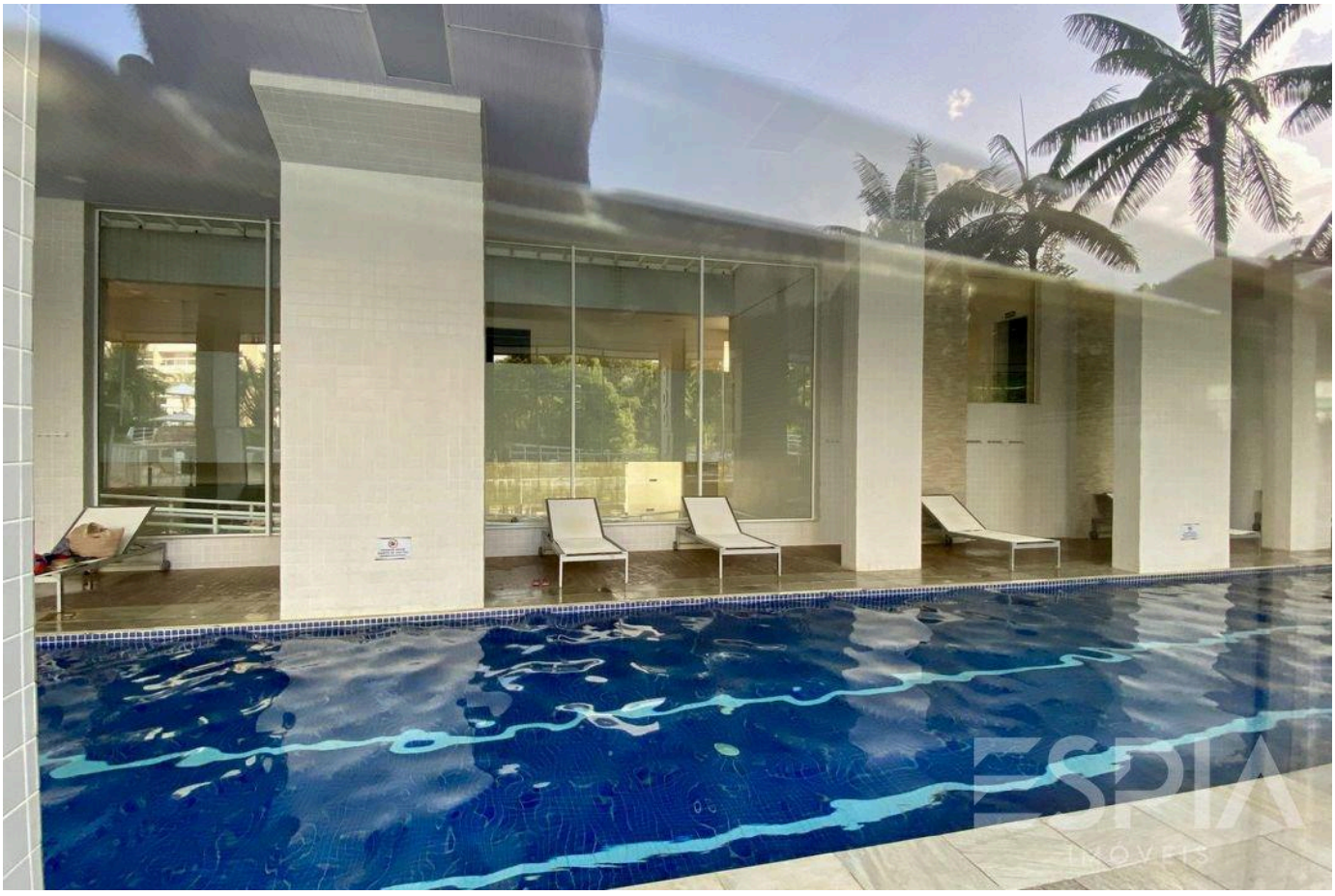

Prezzi e disponibilità soggetti a variazioni senza preavviso. Le informazioni contenute in questo documento possono contenere errori od omissioni e sono soggette a modifiche, vendita anticipata o ritiro dal mercato. Immagini puramente illustrative.





Prezzi e disponibilità soggetti a variazioni senza preavviso. Le informazioni contenute in questo documento possono contenere errori od omissioni e sono soggette a modifiche, vendita anticipata o ritiro dal mercato. Immagini puramente illustrative.

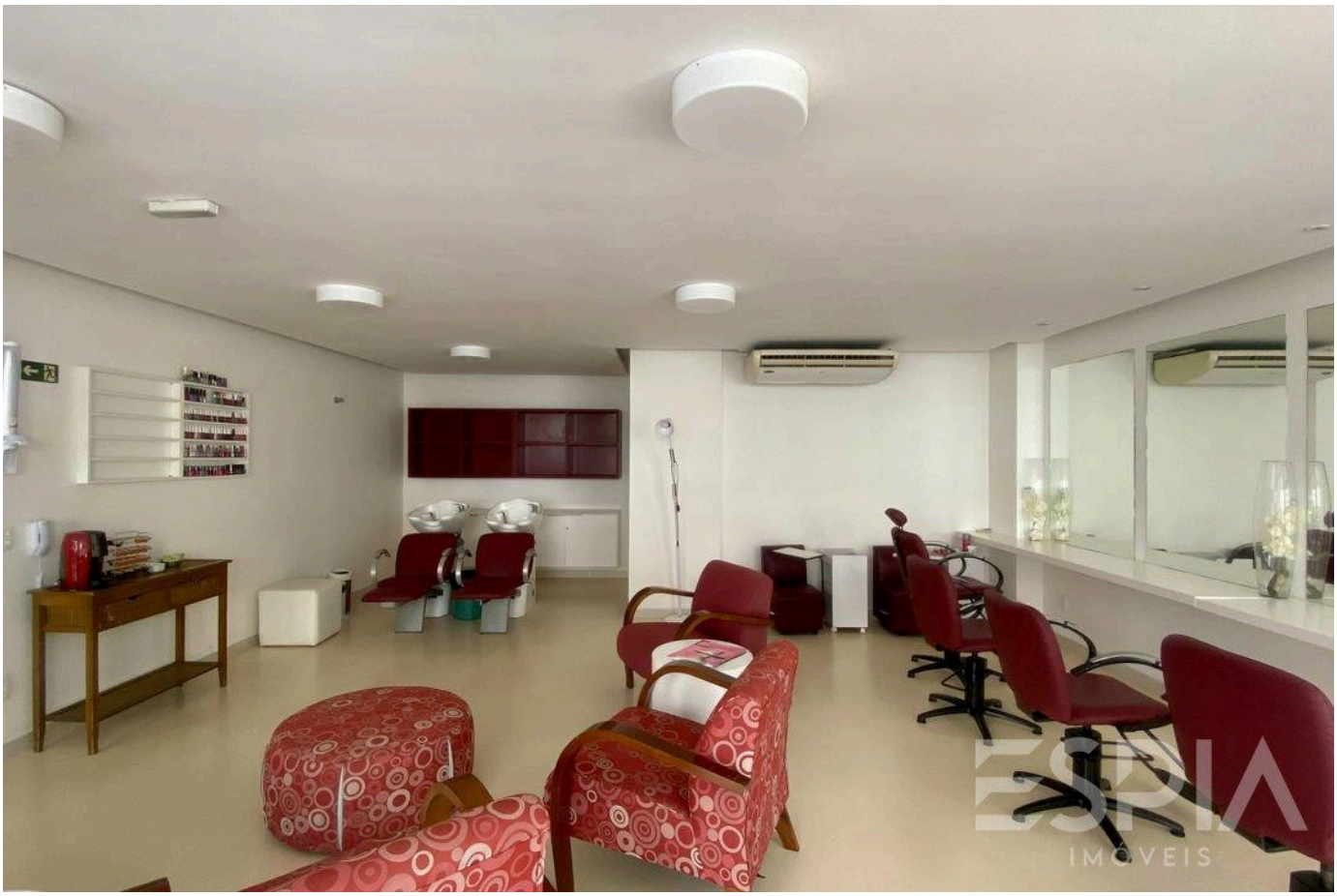



Prezzi e disponibilità soggetti a variazioni senza preavviso. Le informazioni contenute in questo documento possono contenere errori od omissioni e sono soggette a modifiche, vendita anticipata o ritiro dal mercato. Immagini puramente illustrative.





Prezzi e disponibilità soggetti a variazioni senza preavviso. Le informazioni contenute in questo documento possono contenere errori od omissioni e sono soggette a modifiche, vendita anticipata o ritiro dal mercato. Immagini puramente illustrative.

ESPIA
IMÓVEIS

LA RIVIERA, DA VICINO.

Nelson Manias

CRECI 035332-J

+55 (13) 99209-2665

espia.riviera@gmail.com

VEDI TUTTE LE FOTO →