APARTAMENTO CON 2 SUITES Y 86 M² EN VENTA EN CENTRO

CENTRO · BERTIOGA

R$ 3.250.000 (US$ 552.721)



REF	DORMITORIOS	SUITES	PLAZAS	SUPERFICIE M²
ZY-6118	2	2	1	87

Valores y disponibilidad sujetos a cambios sin previo aviso. La información de este documento está sujeta a errores, omisiones, modificaciones, venta previa o retiro del mercado. Imágenes meramente ilustrativas.

APARTAMENTO CON 2 SUITES Y 86 M² EN VENTA EN CENTRO

Apartamento de 2 dormitorios en suite distribuidos en 86,55 m² de superficie útil. La propiedad incluye 1 plaza de garaje cubierto y presenta funcionalidad y confort en una planta bien aprovechada, ideal para quien busca practicidad sin renunciar al estándar de calidad. Ubicado en Riviera de São Lourenço, en Bertioga, el apartamento forma parte de un edificio de alto nivel que se destaca por su infraestructura completa, proximidad a hermosas playas y alto nivel de calidad de vida característico de la región. Una alternativa de residencia o inversión en uno de los destinos más buscados de la costa paulista.

CARACTERÍSTICAS DEL CONDOMINIO

- Gimnasio equipado
- Parrilla en áreas comunes
- Área Gourmet
- Garaje subterráneo
- Jacuzzi / Hidromasaje
- Home Theater
- Sala de videojuegos
- Ofurô (bañera japonesa)
- Piscina climatizada
- Piscina infantil
- Área de juegos
- Sala de cine
- Salón de eventos
- Sala de juegos para adultos
- Sauna seca
- Sauna de vapor
- Spa



Valores y disponibilidad sujetos a cambios sin previo aviso. La información de este documento está sujeta a errores, omisiones, modificaciones, venta previa o retiro del mercado. Imágenes meramente ilustrativas.



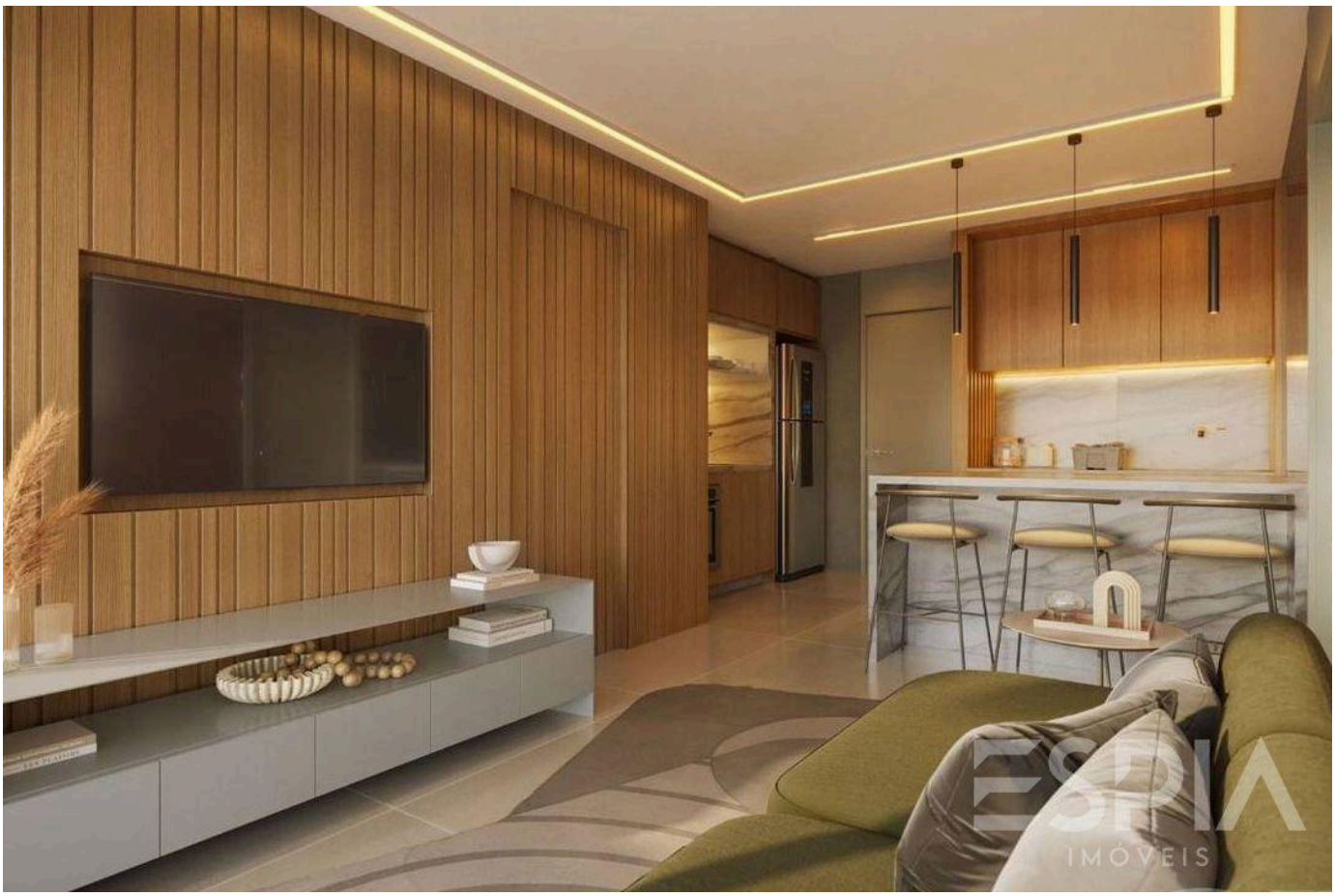

Valores y disponibilidad sujetos a cambios sin previo aviso. La información de este documento está sujeta a errores, omisiones, modificaciones, venta previa o retiro del mercado. Imágenes meramente ilustrativas.



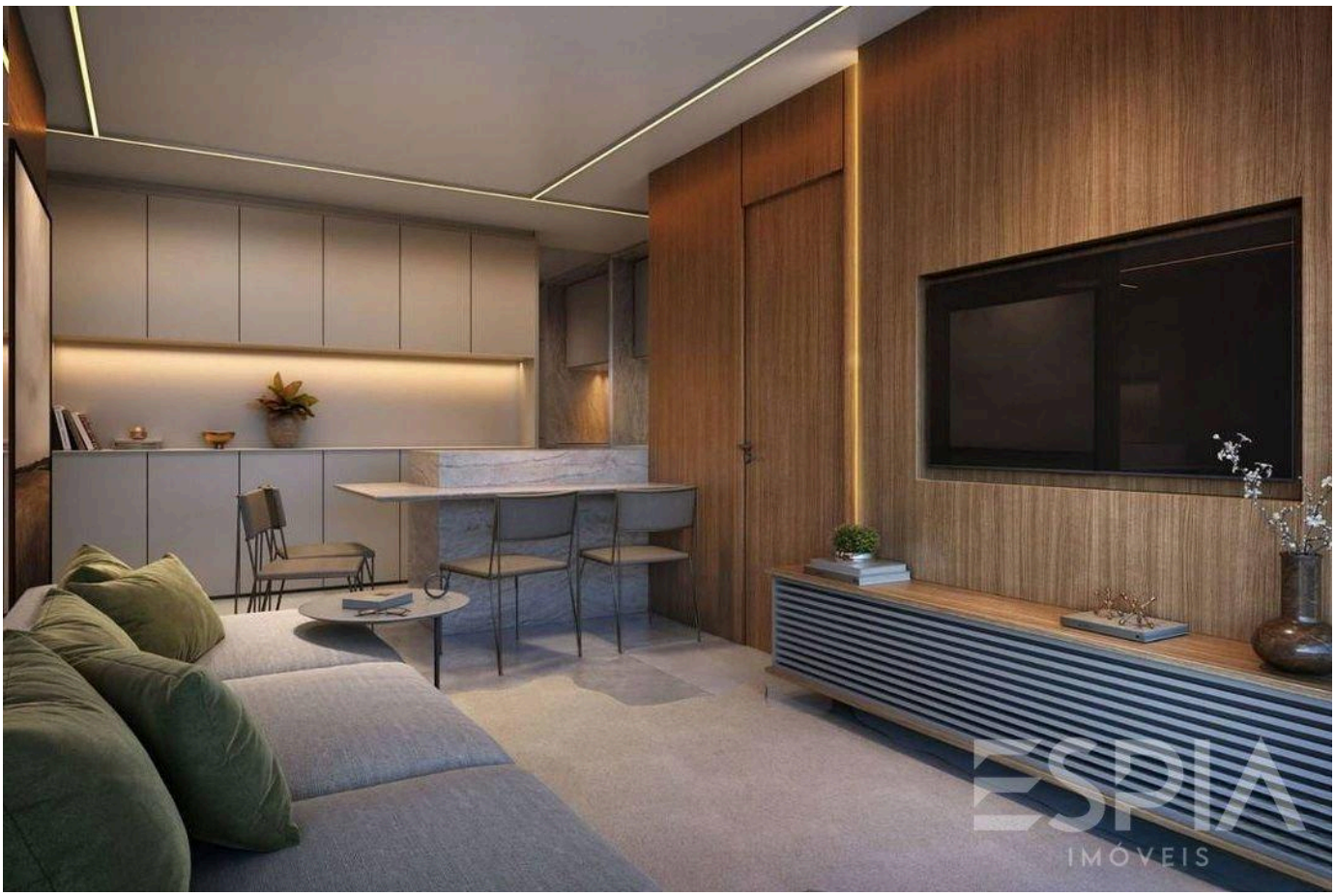

Valores y disponibilidad sujetos a cambios sin previo aviso. La información de este documento está sujeta a errores, omisiones, modificaciones, venta previa o retiro del mercado. Imágenes meramente ilustrativas.



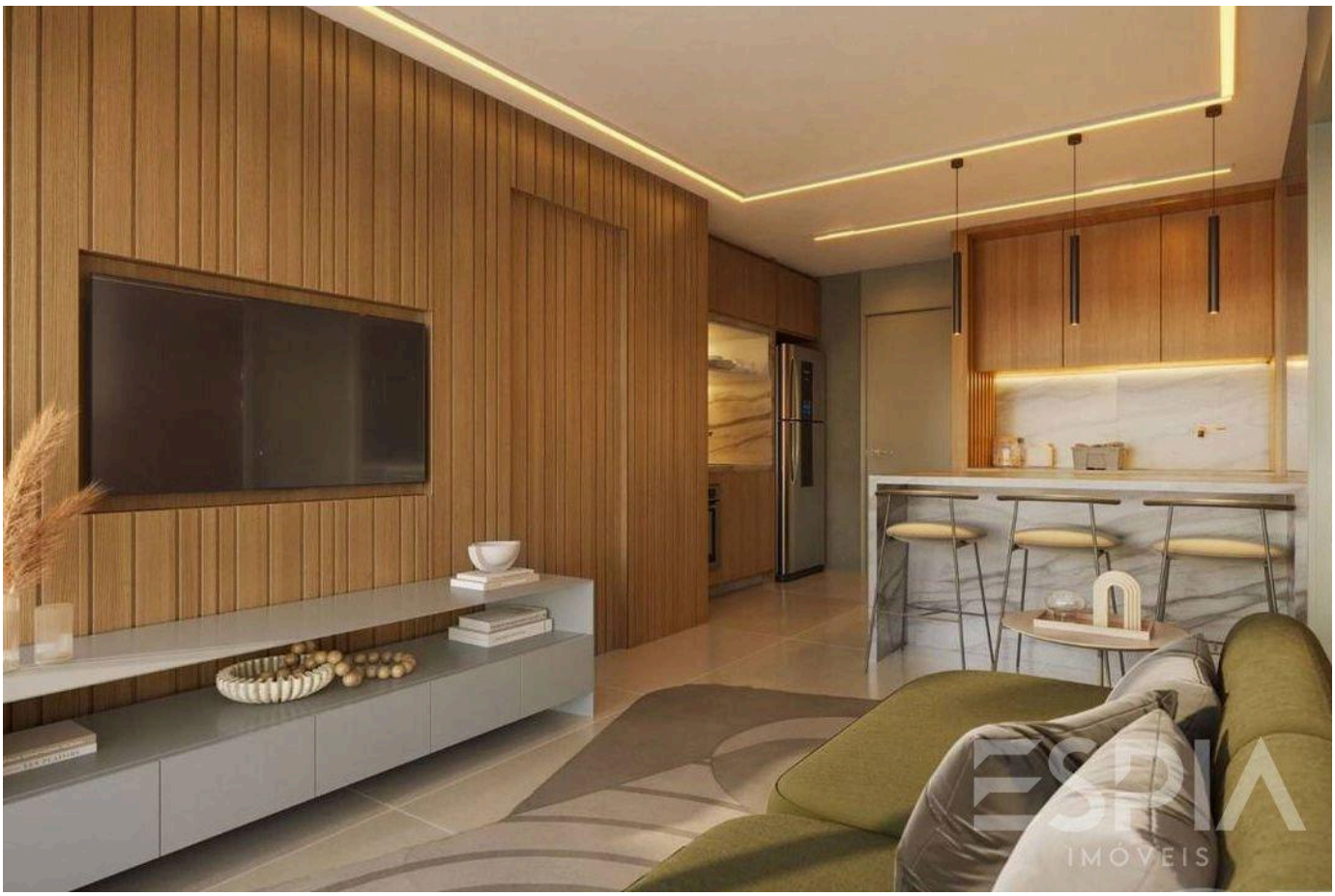

Valores y disponibilidad sujetos a cambios sin previo aviso. La información de este documento está sujeta a errores, omisiones, modificaciones, venta previa o retiro del mercado. Imágenes meramente ilustrativas.



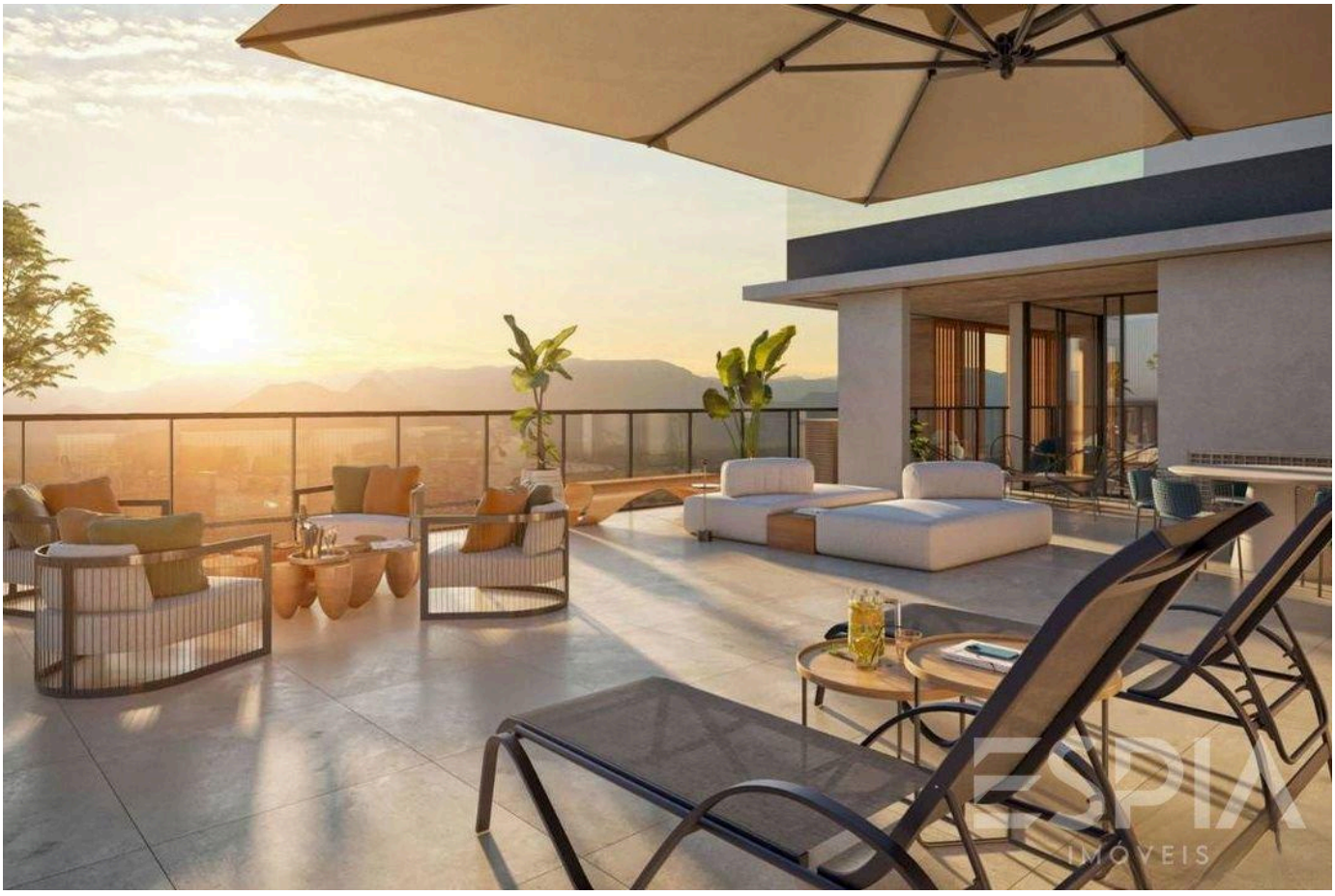

Valores y disponibilidad sujetos a cambios sin previo aviso. La información de este documento está sujeta a errores, omisiones, modificaciones, venta previa o retiro del mercado. Imágenes meramente ilustrativas.

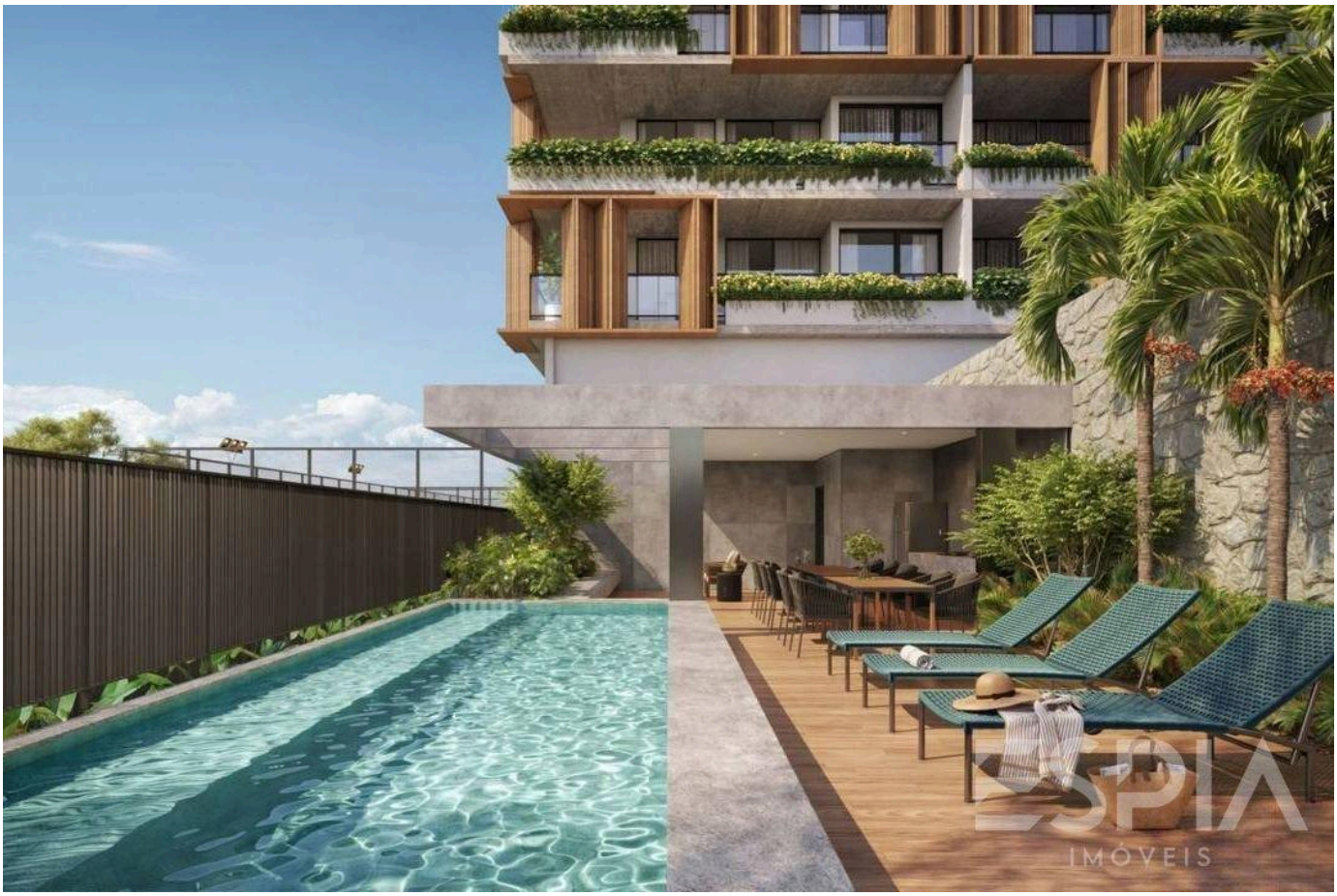



Valores y disponibilidad sujetos a cambios sin previo aviso. La información de este documento está sujeta a errores, omisiones, modificaciones, venta previa o retiro del mercado. Imágenes meramente ilustrativas.





Valores y disponibilidad sujetos a cambios sin previo aviso. La información de este documento está sujeta a errores, omisiones, modificaciones, venta previa o retiro del mercado. Imágenes meramente ilustrativas.



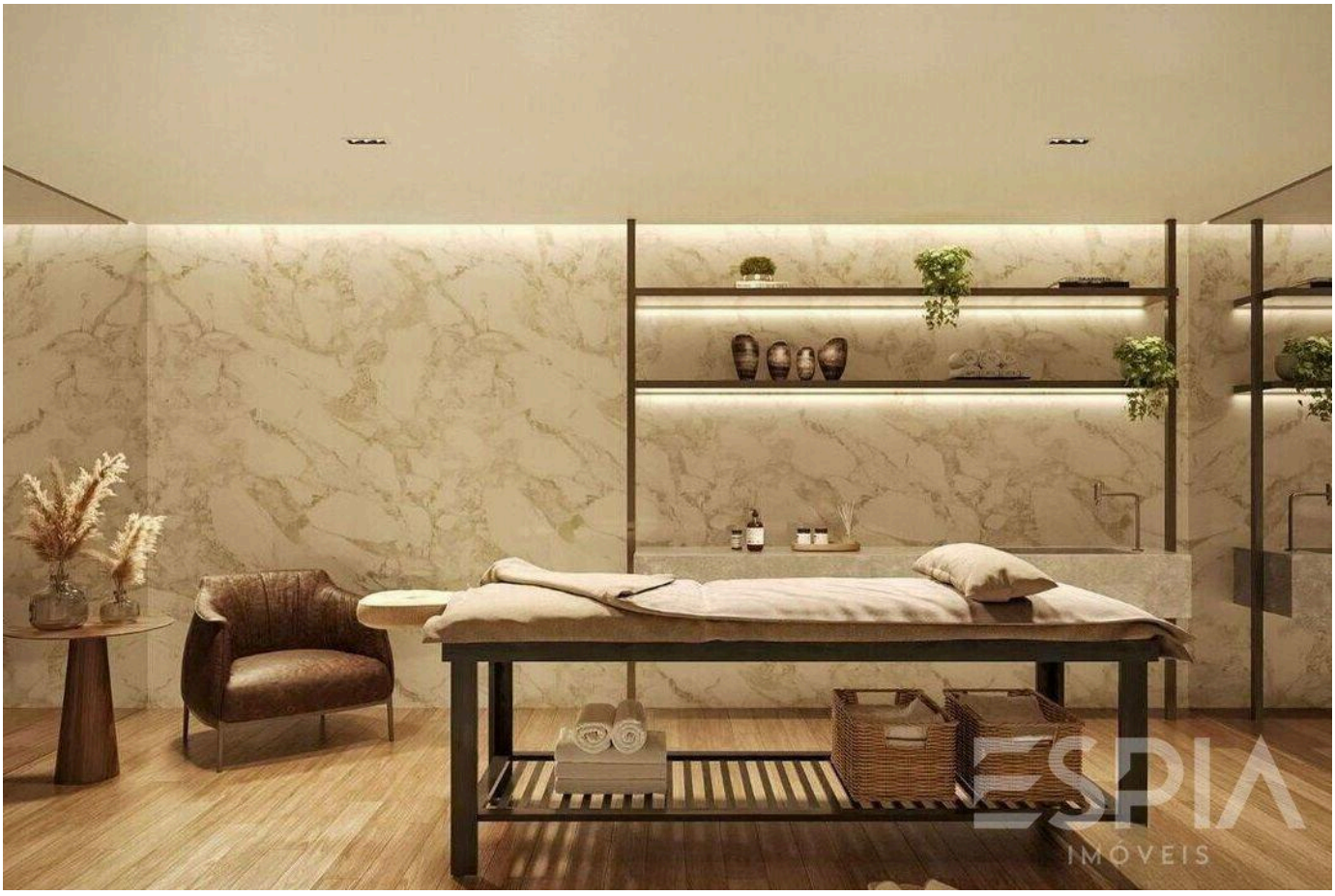

Valores y disponibilidad sujetos a cambios sin previo aviso. La información de este documento está sujeta a errores, omisiones, modificaciones, venta previa o retiro del mercado. Imágenes meramente ilustrativas.





Valores y disponibilidad sujetos a cambios sin previo aviso. La información de este documento está sujeta a errores, omisiones, modificaciones, venta previa o retiro del mercado. Imágenes meramente ilustrativas.





Valores y disponibilidad sujetos a cambios sin previo aviso. La información de este documento está sujeta a errores, omisiones, modificaciones, venta previa o retiro del mercado. Imágenes meramente ilustrativas.

ESPIA
IMÓVEIS

LA RIVIERA, DE CERCA.

Nelson Manias

CRECI 035332-J

+55 (13) 99209-2665

espia.riviera@gmail.com

VER TODAS LAS FOTOS →