# APARTAMENTO CON 58 M² EN VENTA EN JARDIM SÃO LOURENÇO

JARDIM SÃO LOURENÇO · BERTIOGA

**R$ 1.200.000** (US$ 204.082)



**REF**
ZY-6135

**SUPERFICIE M²**
58

Cuota de condominio R$ 850/mes



Valores y disponibilidad sujetos a cambios sin previo aviso. La información de este documento está sujeta a errores, omisiones, modificaciones, venta previa o retiro del mercado. Imágenes meramente ilustrativas.

# APARTAMENTO CON 58 M² EN VENTA EN JARDIM SÃO LOURENÇO

Apartamento de 58 m² de superficie útil, ideal para quienes buscan practicidad y confort en una ubicación privilegiada. La unidad ofrece una distribución funcional de los espacios, diseñada para maximizar el espacio y proporcionar una vivienda accesible sin comprometer la calidad constructiva. Se integra en un edificio de alto nivel con infraestructura completa de condominio.

Ubicado en Riviera de São Lourenço, en Bertioga, el inmueble se sitúa en una región reconocida por su infraestructura completa, proximidad a hermosas playas y alto nivel de calidad de vida. La Riviera de São Lourenço ofrece seguridad, entretenimiento y acceso a servicios esenciales, convirtiendo este apartamento en una excelente opción para inversión o primera vivienda.

## CARACTERÍSTICAS DEL CONDOMINIO

- Área Gourmet
- Piscina para adultos
- Piscina interior con sauna
- Sala de juegos para adultos

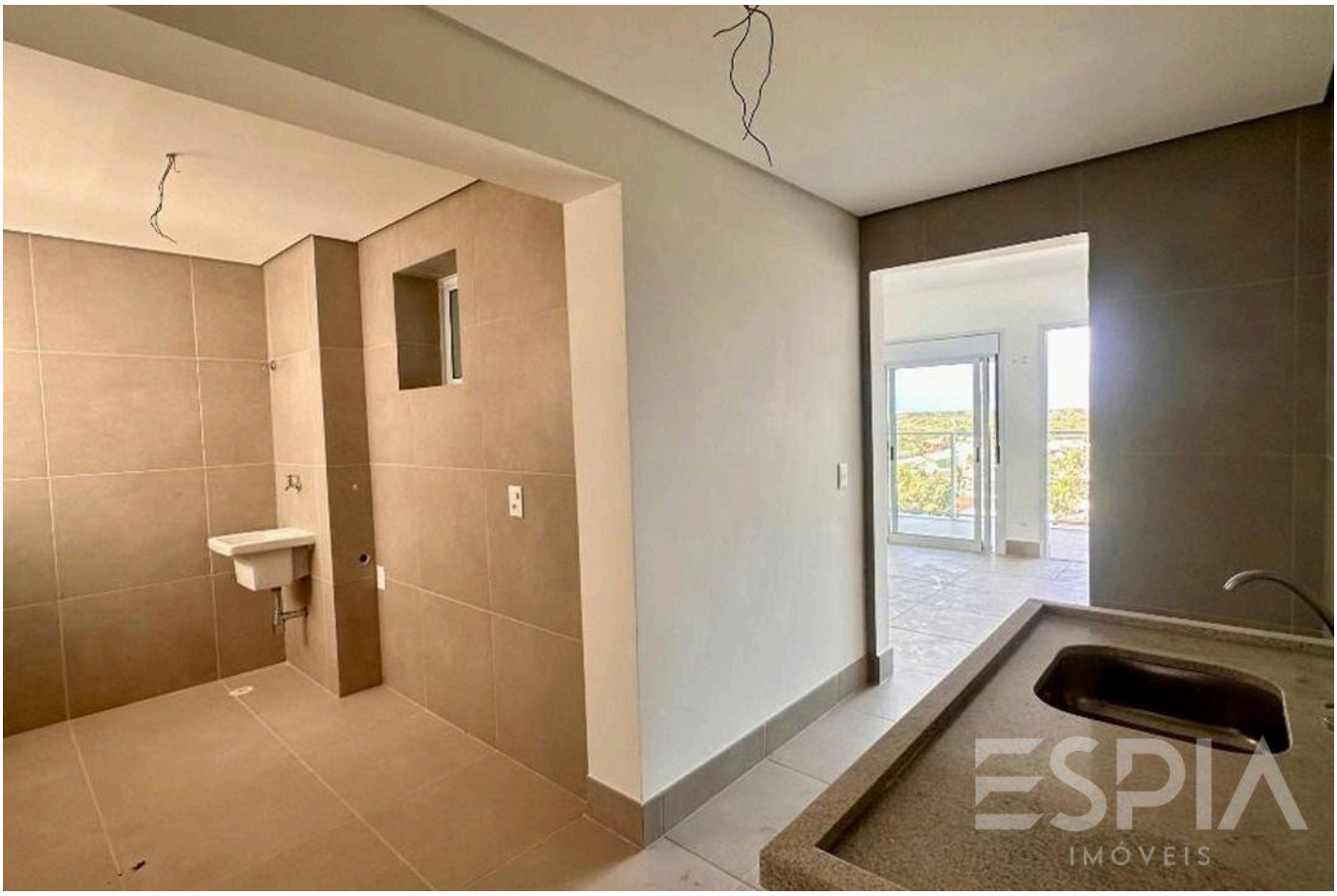



Valores y disponibilidad sujetos a cambios sin previo aviso. La información de este documento está sujeta a errores, omisiones, modificaciones, venta previa o retiro del mercado. Imágenes meramente ilustrativas.







Valores y disponibilidad sujetos a cambios sin previo aviso. La información de este documento está sujeta a errores, omisiones, modificaciones, venta previa o retiro del mercado. Imágenes meramente ilustrativas.








Valores y disponibilidad sujetos a cambios sin previo aviso. La información de este documento está sujeta a errores, omisiones, modificaciones, venta previa o retiro del mercado. Imágenes meramente ilustrativas.



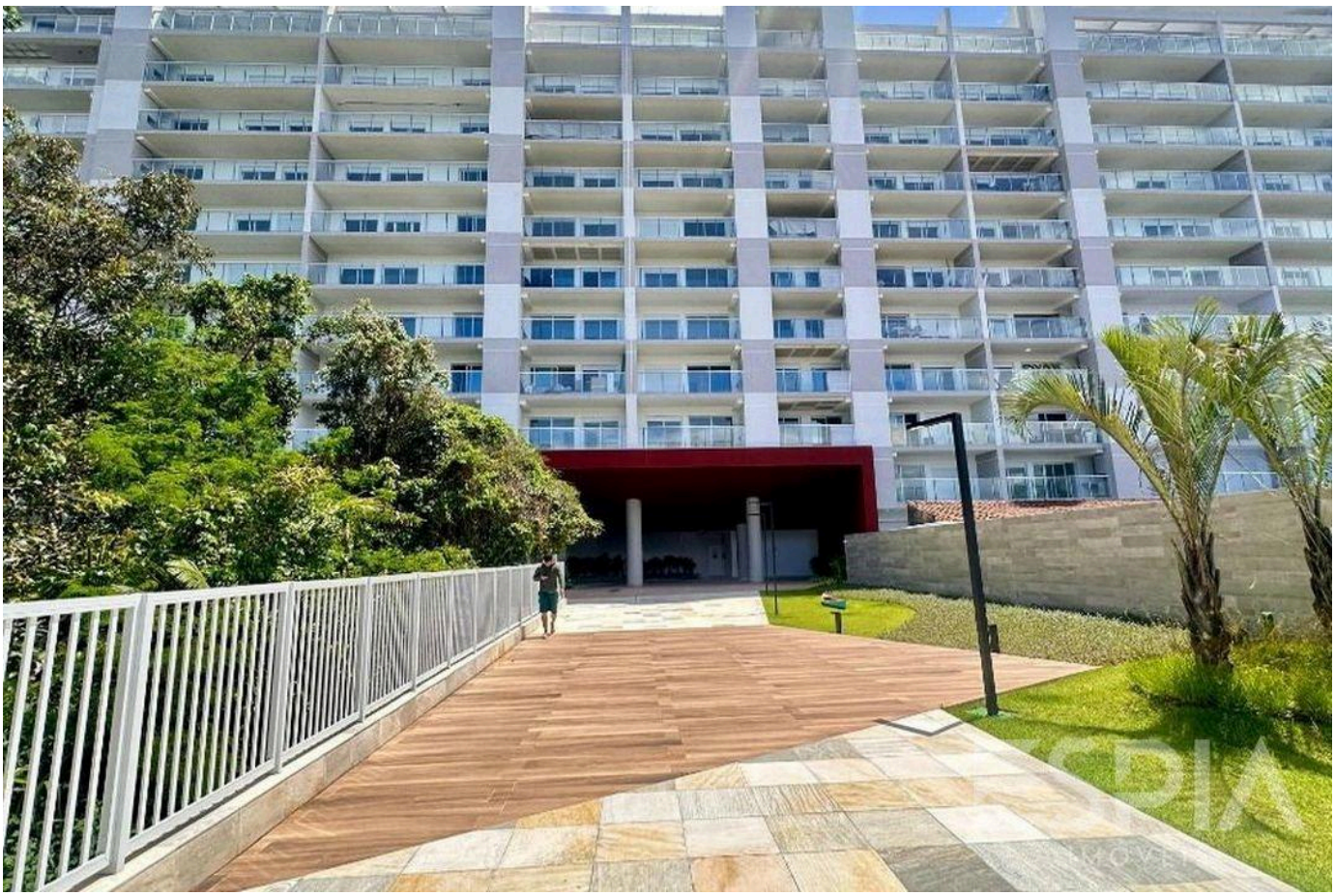



Valores y disponibilidad sujetos a cambios sin previo aviso. La información de este documento está sujeta a errores, omisiones, modificaciones, venta previa o retiro del mercado. Imágenes meramente ilustrativas.







Valores y disponibilidad sujetos a cambios sin previo aviso. La información de este documento está sujeta a errores, omisiones, modificaciones, venta previa o retiro del mercado. Imágenes meramente ilustrativas.

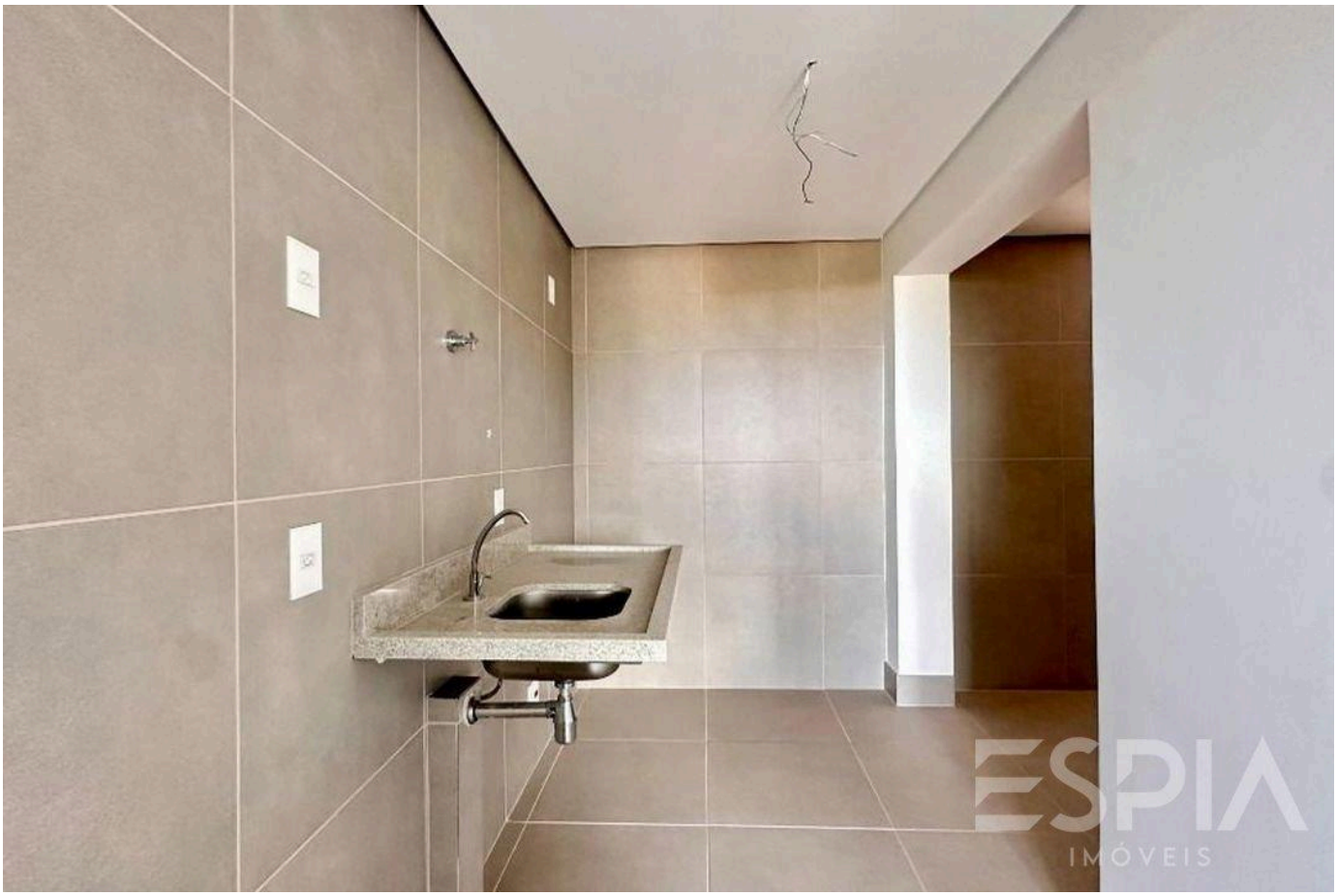






Valores y disponibilidad sujetos a cambios sin previo aviso. La información de este documento está sujeta a errores, omisiones, modificaciones, venta previa o retiro del mercado. Imágenes meramente ilustrativas.

ESPIA
IMÓVEIS

LA RIVIERA, DE CERCA.

Nelson Manias

CRECI 035332-J

+55 (13) 99209-2665

espia.riviera@gmail.com

VER TODAS LAS FOTOS →