ESPIA IMÓVEIS

# APARTAMENTO

JARDIM SÃO LOURENÇO · BERTIOGA

**R$ 980.000**



**REF**
ZY-6138

**ÁREA M²**
56

Condomínio R$ 800/mês  IPTU R$ 2.000/ano



Valores e disponibilidade sujeitos a alteração sem aviso prévio. As informações deste documento estão sujeitas a erros, omissões, modificações, venda prévia ou retirada do mercado. Imagens meramente ilustrativas.

# APARTAMENTO

Apartamento com 56 m² de área útil, localizado em edifício de alto padrão na Riviera de São Lourenço. A unidade oferece layout funcional e bem distribuído, ideal para quem busca um refúgio à beira-mar com conforto e praticidade. O empreendimento conta com infraestrutura completa para garantir qualidade de vida aos residentes.

Situado na Riviera de São Lourenço, em Bertioga, o imóvel integra um condomínio conceituado do litoral paulista, reconhecido pela infraestrutura completa, proximidade com belas praias e elevado padrão de qualidade de vida. Uma excelente oportunidade para investimento ou moradia de temporada nesta região de prestígio.

## CARACTERÍSTICAS DO CONDOMÍNIO

- Espaço gourmet
- Piscina adulto
- Piscina int. com sauna
- Salão de jogos para adultos






Valores e disponibilidade sujeitos a alteração sem aviso prévio. As informações deste documento estão sujeitas a erros, omissões, modificações, venda prévia ou retirada do mercado. Imagens meramente ilustrativas.




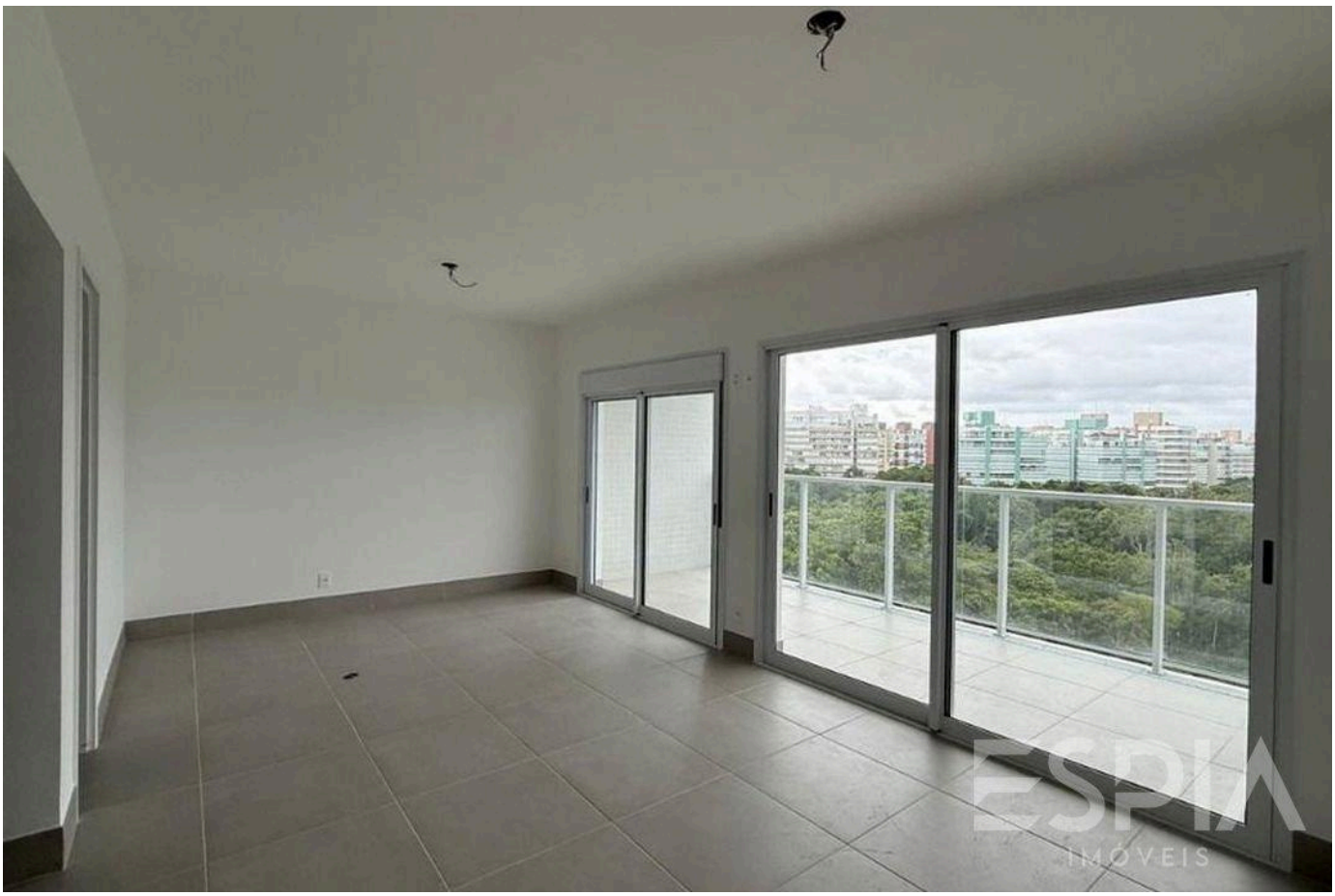




Valores e disponibilidade sujeitos a alteração sem aviso prévio. As informações deste documento estão sujeitas a erros, omissões, modificações, venda prévia ou retirada do mercado. Imagens meramente ilustrativas.









Valores e disponibilidade sujeitos a alteração sem aviso prévio. As informações deste documento estão sujeitas a erros, omissões, modificações, venda prévia ou retirada do mercado. Imagens meramente ilustrativas.









Valores e disponibilidade sujeitos a alteração sem aviso prévio. As informações deste documento estão sujeitas a erros, omissões, modificações, venda prévia ou retirada do mercado. Imagens meramente ilustrativas.







Valores e disponibilidade sujeitos a alteração sem aviso prévio. As informações deste documento estão sujeitas a erros, omissões, modificações, venda prévia ou retirada do mercado. Imagens meramente ilustrativas.






Valores e disponibilidade sujeitos a alteração sem aviso prévio. As informações deste documento estão sujeitas a erros, omissões, modificações, venda prévia ou retirada do mercado. Imagens meramente ilustrativas.

ESPIA
IMÓVEIS

A RIVIERA, VISTA DE PERTO.

Nelson Manias

CRECI 035332-J

+55 (13) 99209-2665

espia.riviera@gmail.com

VISUALIZAR TODAS AS FOTOS →