APARTAMENTO CON 2 DORMITORIOS, DE LOS CUALES 1 EN SUITE, Y 60 M² EN VENTA EN JARDIM SÃO LOURENÇO

JARDIM SÃO LOURENÇO · BERTIOGA

R$ 850.000 (US$ 144.558)



REF	DORMITORIOS	SUITES	PLAZAS	SUPERFICIE M²
ZY-6148	2	1	1	60

Cuota de condominio R$ 843/mes Impuesto predial (IPTU) R$ 150/año

Valores y disponibilidad sujetos a cambios sin previo aviso. La información de este documento está sujeta a errores, omisiones, modificaciones, venta previa o retiro del mercado. Imágenes meramente ilustrativas.

APARTAMENTO CON 2 DORMITORIOS, DE LOS CUALES 1 EN SUITE, Y 60 M² EN VENTA EN JARDIM SÃO LOURENÇO

Apartamento de 2 dormitorios, 1 de ellos en suite, distribuido en 60 m² de superficie útil. La propiedad ofrece 1 plaza de garaje cubierto y presenta un layout funcional, ideal para quienes buscan confort y practicidad en un espacio bien aprovechado. Se integra en un edificio de alto nivel equipado con infraestructura moderna.

Ubicado en Riviera de São Lourenço, en Bertioga, el apartamento se beneficia de la infraestructura completa, proximidad a hermosas playas y el alto nivel de calidad de vida que caracterizan la región. Una opción de residencia o inversión en uno de los emprendimientos más prestigiosos del litoral paulista.

CARACTERÍSTICAS DEL CONDOMINIO

- Gimnasio equipado
- Parrilla en áreas comunes
- Piscina para adultos
- Piscina infantil
- Cancha polideportiva
- Salón de eventos
- Sala de juegos para adultos
- Sauna de vapor
- Servicio de playa



Valores y disponibilidad sujetos a cambios sin previo aviso. La información de este documento está sujeta a errores, omisiones, modificaciones, venta previa o retiro del mercado. Imágenes meramente ilustrativas.





Valores y disponibilidad sujetos a cambios sin previo aviso. La información de este documento está sujeta a errores, omisiones, modificaciones, venta previa o retiro del mercado. Imágenes meramente ilustrativas.





Valores y disponibilidad sujetos a cambios sin previo aviso. La información de este documento está sujeta a errores, omisiones, modificaciones, venta previa o retiro del mercado. Imágenes meramente ilustrativas.





Valores y disponibilidad sujetos a cambios sin previo aviso. La información de este documento está sujeta a errores, omisiones, modificaciones, venta previa o retiro del mercado. Imágenes meramente ilustrativas.





Valores y disponibilidad sujetos a cambios sin previo aviso. La información de este documento está sujeta a errores, omisiones, modificaciones, venta previa o retiro del mercado. Imágenes meramente ilustrativas.





Valores y disponibilidad sujetos a cambios sin previo aviso. La información de este documento está sujeta a errores, omisiones, modificaciones, venta previa o retiro del mercado. Imágenes meramente ilustrativas.

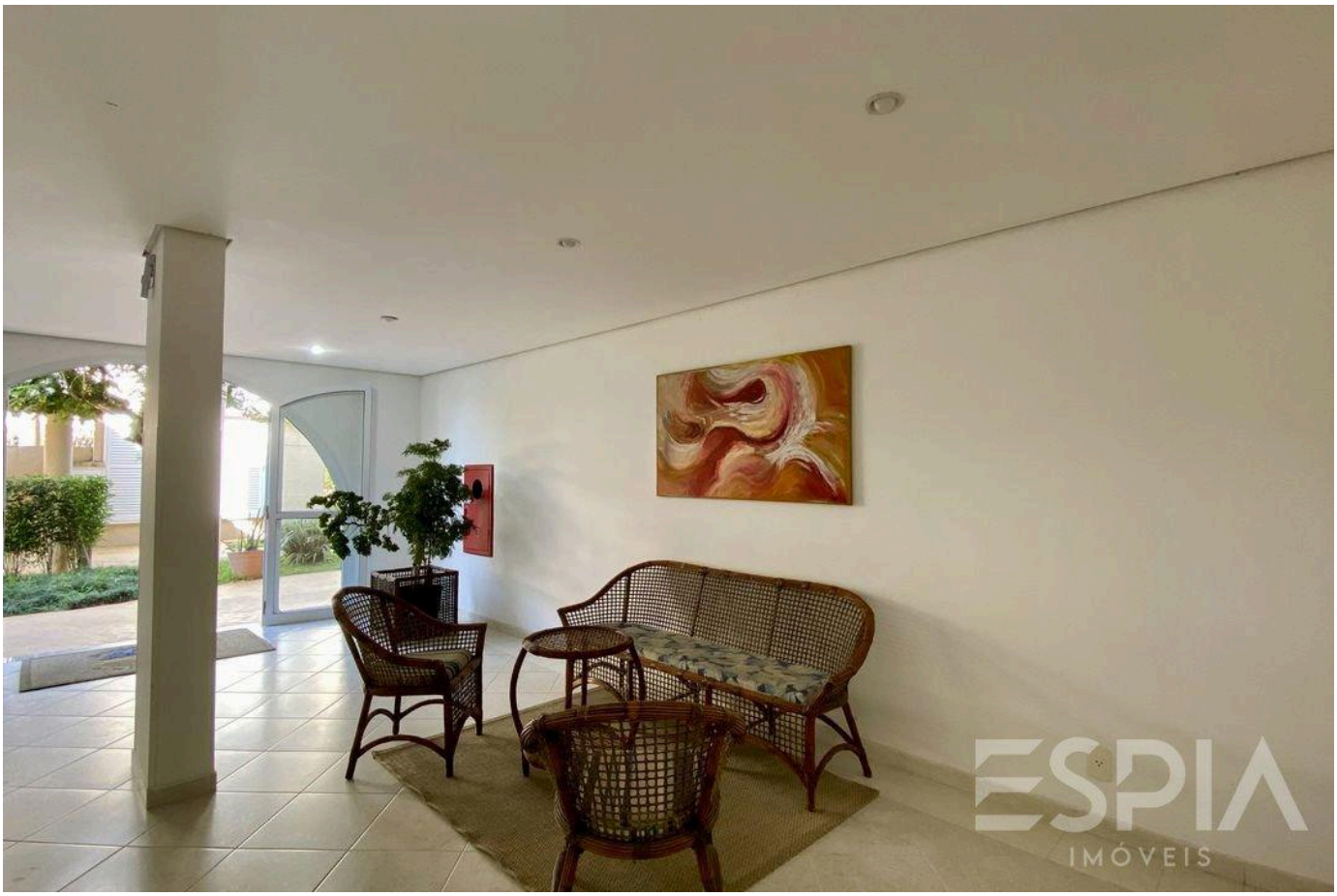



Valores y disponibilidad sujetos a cambios sin previo aviso. La información de este documento está sujeta a errores, omisiones, modificaciones, venta previa o retiro del mercado. Imágenes meramente ilustrativas.





Valores y disponibilidad sujetos a cambios sin previo aviso. La información de este documento está sujeta a errores, omisiones, modificaciones, venta previa o retiro del mercado. Imágenes meramente ilustrativas.

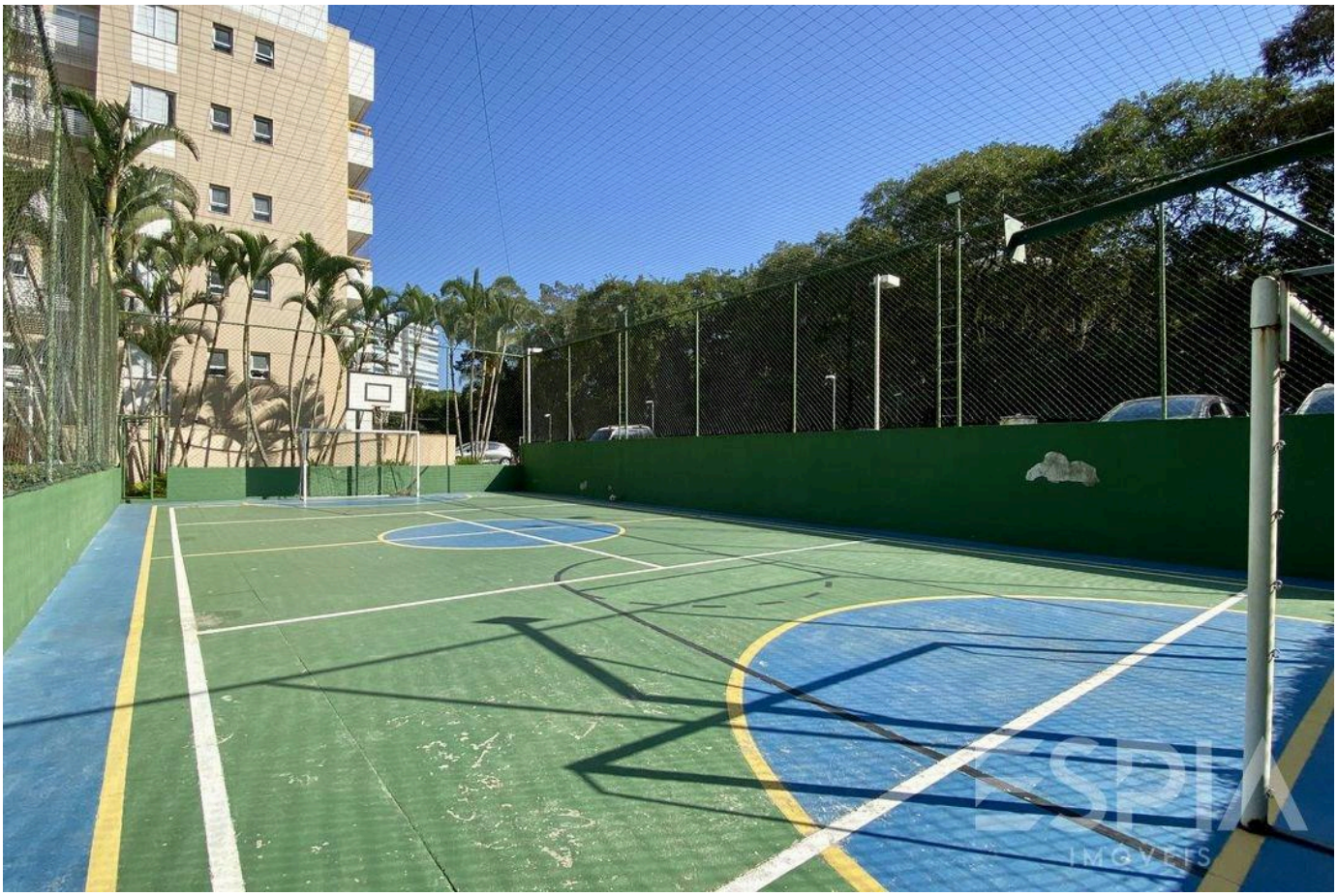

Valores y disponibilidad sujetos a cambios sin previo aviso. La información de este documento está sujeta a errores, omisiones, modificaciones, venta previa o retiro del mercado. Imágenes meramente ilustrativas.

ESPIA
IMÓVEIS

LA RIVIERA, DE CERCA.

Nelson Manias

CRECI 035332-J

+55 (13) 99209-2665

espia.riviera@gmail.com

VER TODAS LAS FOTOS →