ESPIA IMÓVEIS

CASA CON 6 SUITES Y 475 M² EN VENTA EN RIVIERA DE SÃO LOURENÇO

RIVIERA DE SÃO LOURENÇO · BERTIOGA

R$ 11.750.000 (US$ 1.998.299)



REF	DORMITORIOS	SUITES	PLAZAS	SUPERFICIE M²
ZY-6163	6	6	8	475

Cuota de condominio R$ 1.374/mes Impuesto predial (IPTU) R$ 1.546/año

Valores y disponibilidad sujetos a cambios sin previo aviso. La información de este documento está sujeta a errores, omisiones, modificaciones, venta previa o retiro del mercado. Imágenes meramente ilustrativas.

CASA CON 6 SUITES Y 475 M² EN VENTA EN RIVIERA DE SÃO LOURENÇO

Casa de alto nivel con 6 dormitorios en suite distribuidos en 475 m² de superficie útil. La propiedad ofrece 8 plazas de garaje cubiertas, proporcionando comodidad y practicidad para toda la familia. El proyecto arquitectónico privilegia espacios generosos y bien definidos, garantizando funcionalidad y elegancia en cada ambiente.

Ubicada en Riviera de São Lourenço, en Bertioga, la residencia se integra en uno de los condominios de mayor prestigio de la costa paulista, caracterizado por infraestructura completa, proximidad a hermosas playas y alto nivel de calidad de vida. La región ofrece seguridad, conveniencia y un ambiente refinado para quienes buscan exclusividad y tranquilidad.



Valores y disponibilidad sujetos a cambios sin previo aviso. La información de este documento está sujeta a errores, omisiones, modificaciones, venta previa o retiro del mercado. Imágenes meramente ilustrativas.



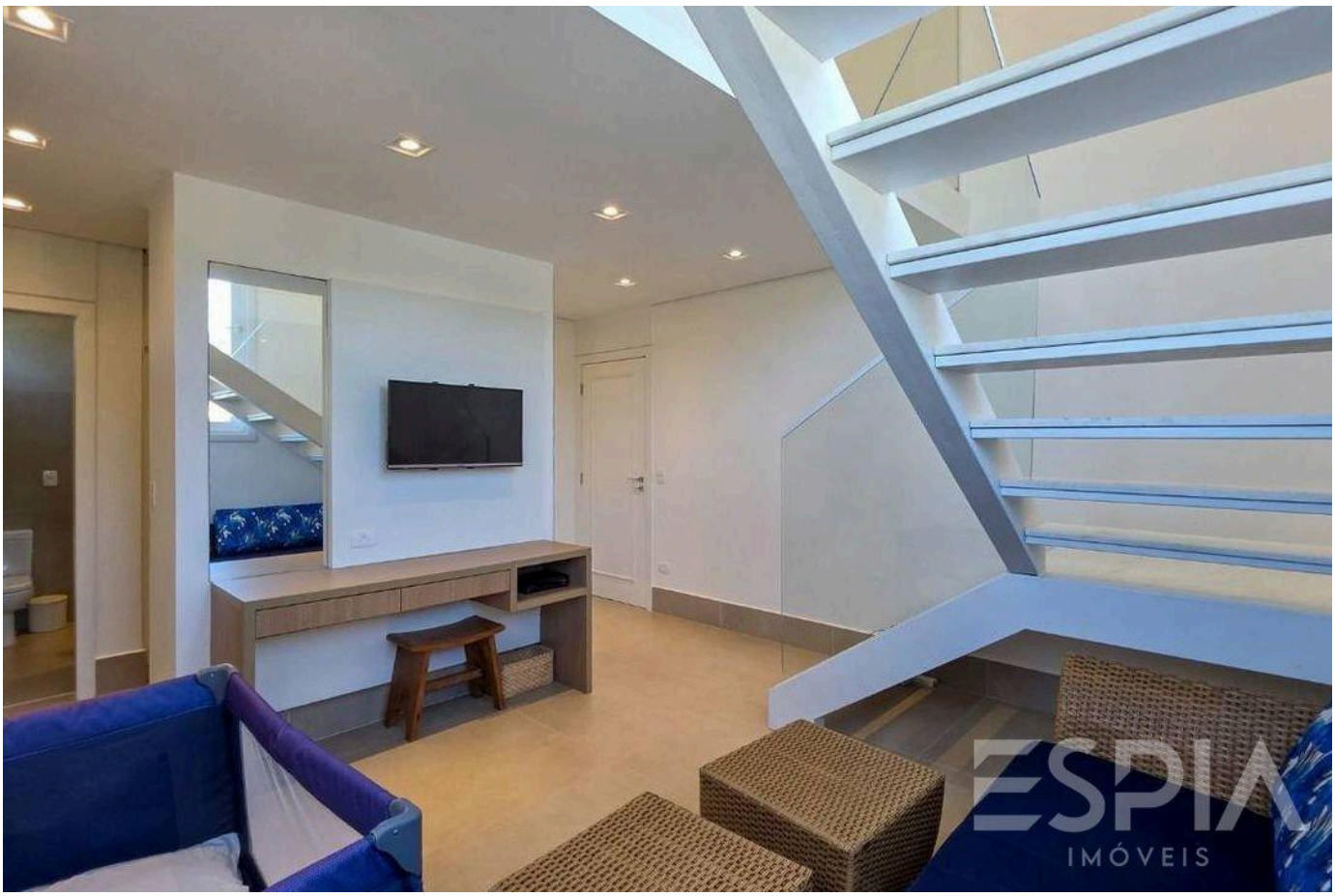

Valores y disponibilidad sujetos a cambios sin previo aviso. La información de este documento está sujeta a errores, omisiones, modificaciones, venta previa o retiro del mercado. Imágenes meramente ilustrativas.





Valores y disponibilidad sujetos a cambios sin previo aviso. La información de este documento está sujeta a errores, omisiones, modificaciones, venta previa o retiro del mercado. Imágenes meramente ilustrativas.

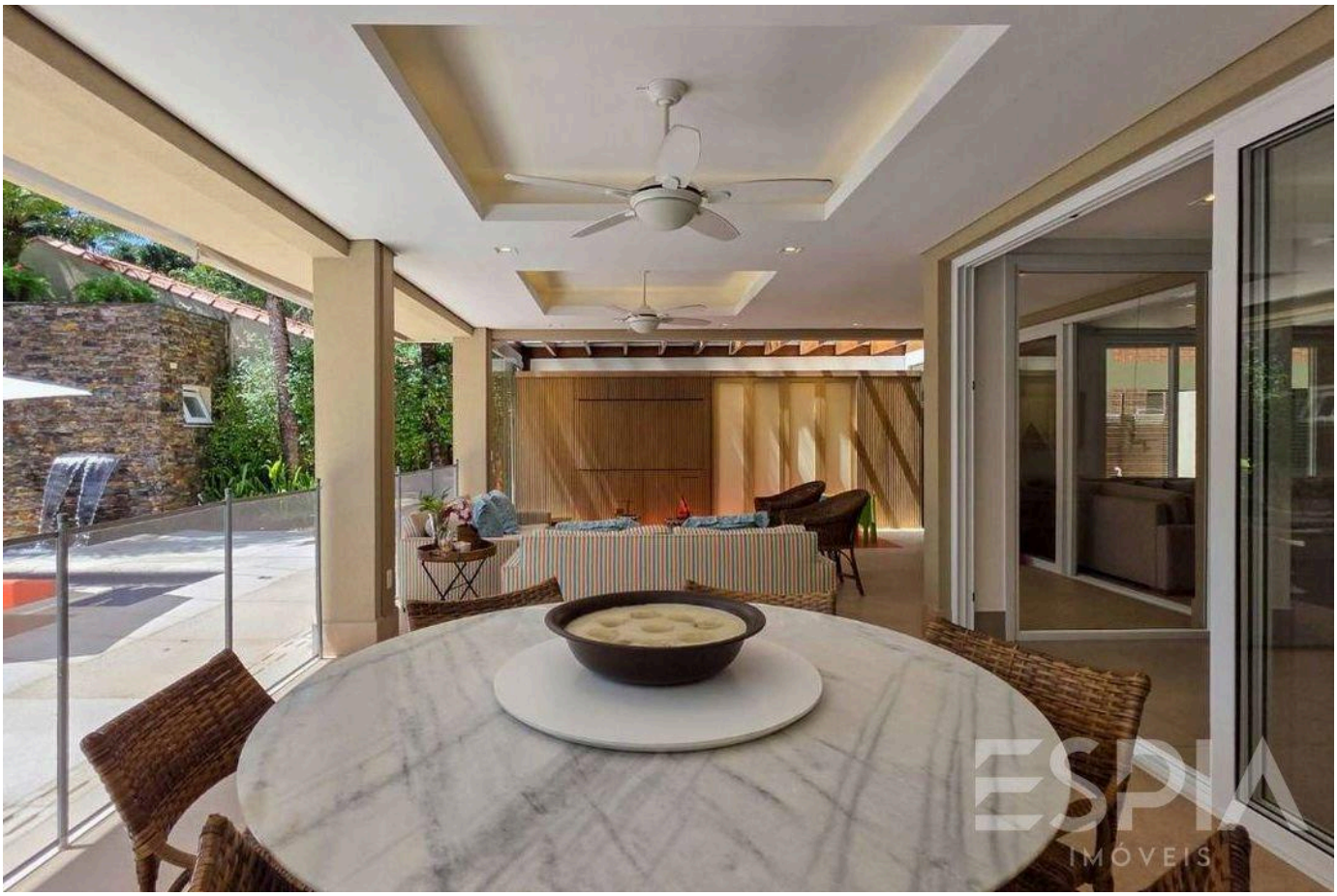



Valores y disponibilidad sujetos a cambios sin previo aviso. La información de este documento está sujeta a errores, omisiones, modificaciones, venta previa o retiro del mercado. Imágenes meramente ilustrativas.





Valores y disponibilidad sujetos a cambios sin previo aviso. La información de este documento está sujeta a errores, omisiones, modificaciones, venta previa o retiro del mercado. Imágenes meramente ilustrativas.

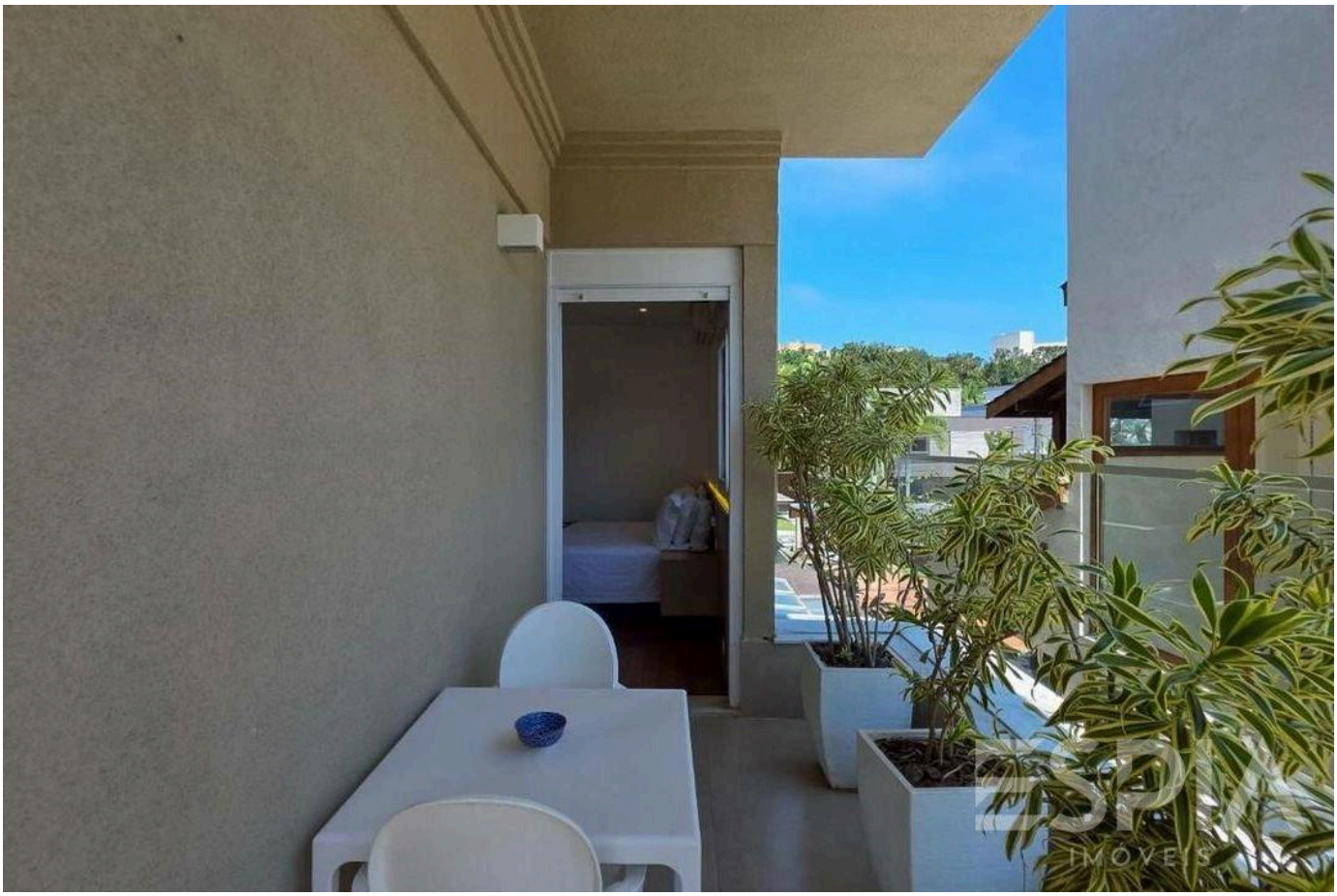



Valores y disponibilidad sujetos a cambios sin previo aviso. La información de este documento está sujeta a errores, omisiones, modificaciones, venta previa o retiro del mercado. Imágenes meramente ilustrativas.





Valores y disponibilidad sujetos a cambios sin previo aviso. La información de este documento está sujeta a errores, omisiones, modificaciones, venta previa o retiro del mercado. Imágenes meramente ilustrativas.





Valores y disponibilidad sujetos a cambios sin previo aviso. La información de este documento está sujeta a errores, omisiones, modificaciones, venta previa o retiro del mercado. Imágenes meramente ilustrativas.





Valores y disponibilidad sujetos a cambios sin previo aviso. La información de este documento está sujeta a errores, omisiones, modificaciones, venta previa o retiro del mercado. Imágenes meramente ilustrativas.





Valores y disponibilidad sujetos a cambios sin previo aviso. La información de este documento está sujeta a errores, omisiones, modificaciones, venta previa o retiro del mercado. Imágenes meramente ilustrativas.

ESPIA
IMÓVEIS

LA RIVIERA, DE CERCA.

Nelson Manias

CRECI 035332-J

+55 (13) 99209-2665

espia.riviera@gmail.com

VER TODAS LAS FOTOS →