VILLA IN CONDOMINIO CON 6 SUITE E 1068 M² IN VENDITA NELLA RIVIERA DE SÃO LOURENÇO

RIVIERA DE SÃO LOURENÇO · BERTIOGA

R$ 17.200.000 (€ 2.671.015)



RIF.	CAMERE DA LETTO	SUITE	POSTI AUTO	SUPERFICIE M²
ZY-6172	6	6	8	1.068

Spese condominiali R$ 14.467/mese Imposta immobiliare (IPTU) R$ 1.917/anno

Prezzi e disponibilità soggetti a variazioni senza preavviso. Le informazioni contenute in questo documento possono contenere errori od omissioni e sono soggette a modifiche, vendita anticipata o ritiro dal mercato. Immagini puramente illustrative.

VILLA IN CONDOMINIO CON 6 SUITE E 1068 M² IN VENDITA NELLA RIVIERA DE SÃO LOURENÇO

Residenza di lusso caratterizzata da 6 camere da letto, tutte suite, sviluppata su una superficie calpestabile di 1.068 m². La proprietà dispone di 8 posti auto coperti, garantendo comfort e funzionalità per l'intera famiglia. Gli spazi generosi integrano aree sociali, ricreative e private, offrendo un'eccellente distribuzione e sfruttamento architettonico ideale per uno stile di vita raffinato.

Situata nella Riviera de São Lourenço a Bertioga, questa residenza si trova in un condominio di eccellenza, riconosciuto per l'infrastruttura completa, la vicinanza a spiagge suggestive e l'elevato standard di qualità della vita. La proprietà offre sicurezza, aree ricreative e spazi comuni, affermandosi come una delle destinazioni più ricercate della costa dello stato di San Paolo per famiglie che desiderano raffinatezza e tranquillità.

CARATTERISTICHE DEL CONDOMINIO

- Palestra attrezzata
- Parcheggio biciclette
- Ludoteca
- Birra alla spina nelle aree comuni
- Barbecue nelle aree comuni
- Area gourmet
- Garage interrato
- Idromassaggio
- Home theater
- Sala internet
- Piscina per adulti
- Piscina riscaldata
- Piscina con corsie
- Piscina per bambini
- Parco giochi
- Campo da tennis
- Sala cinema
- Sala eventi
- Sala giochi per adulti
- Servizio spiaggia
- Spa

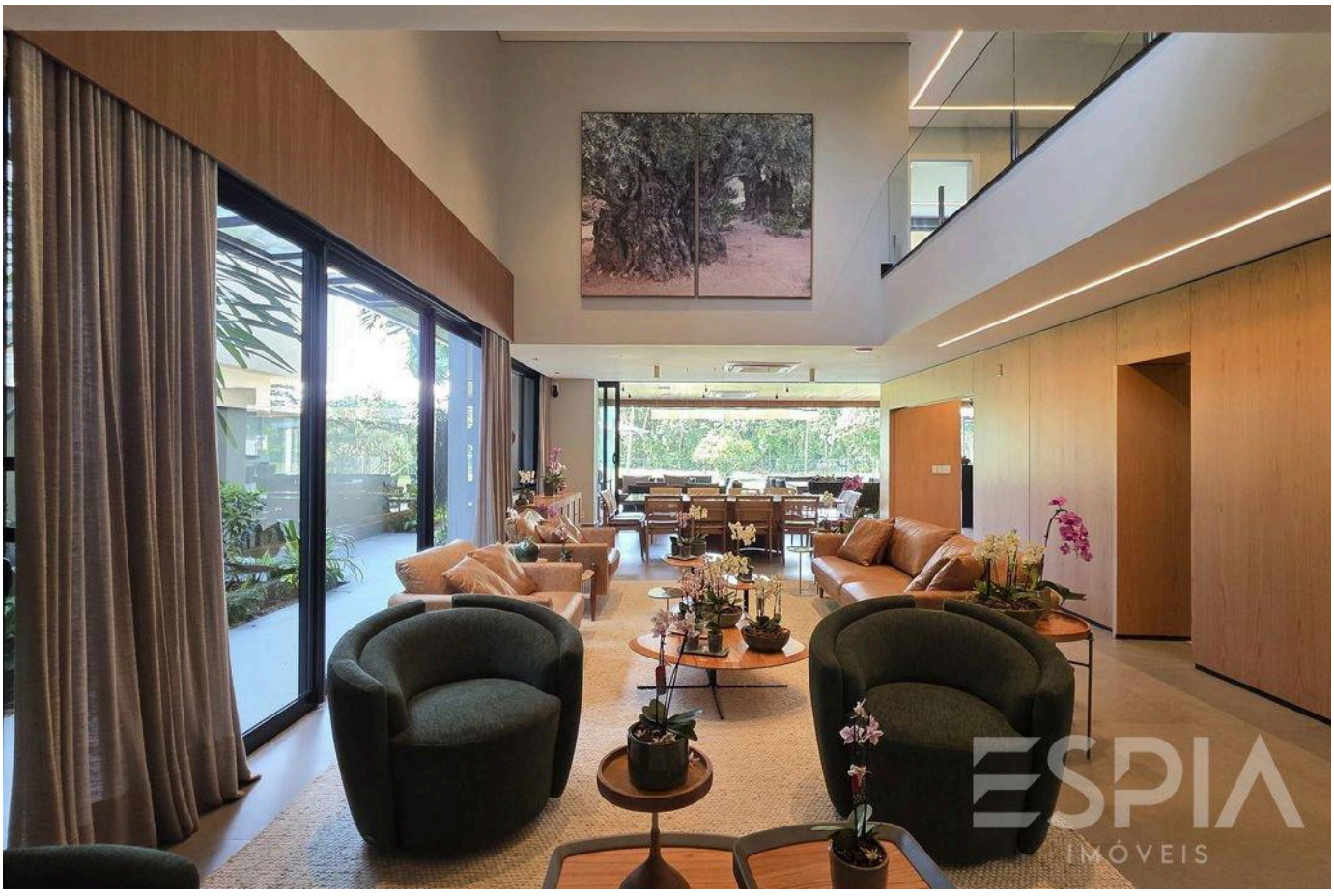

Prezzi e disponibilità soggetti a variazioni senza preavviso. Le informazioni contenute in questo documento possono contenere errori od omissioni e sono soggette a modifiche, vendita anticipata o ritiro dal mercato. Immagini puramente illustrative.

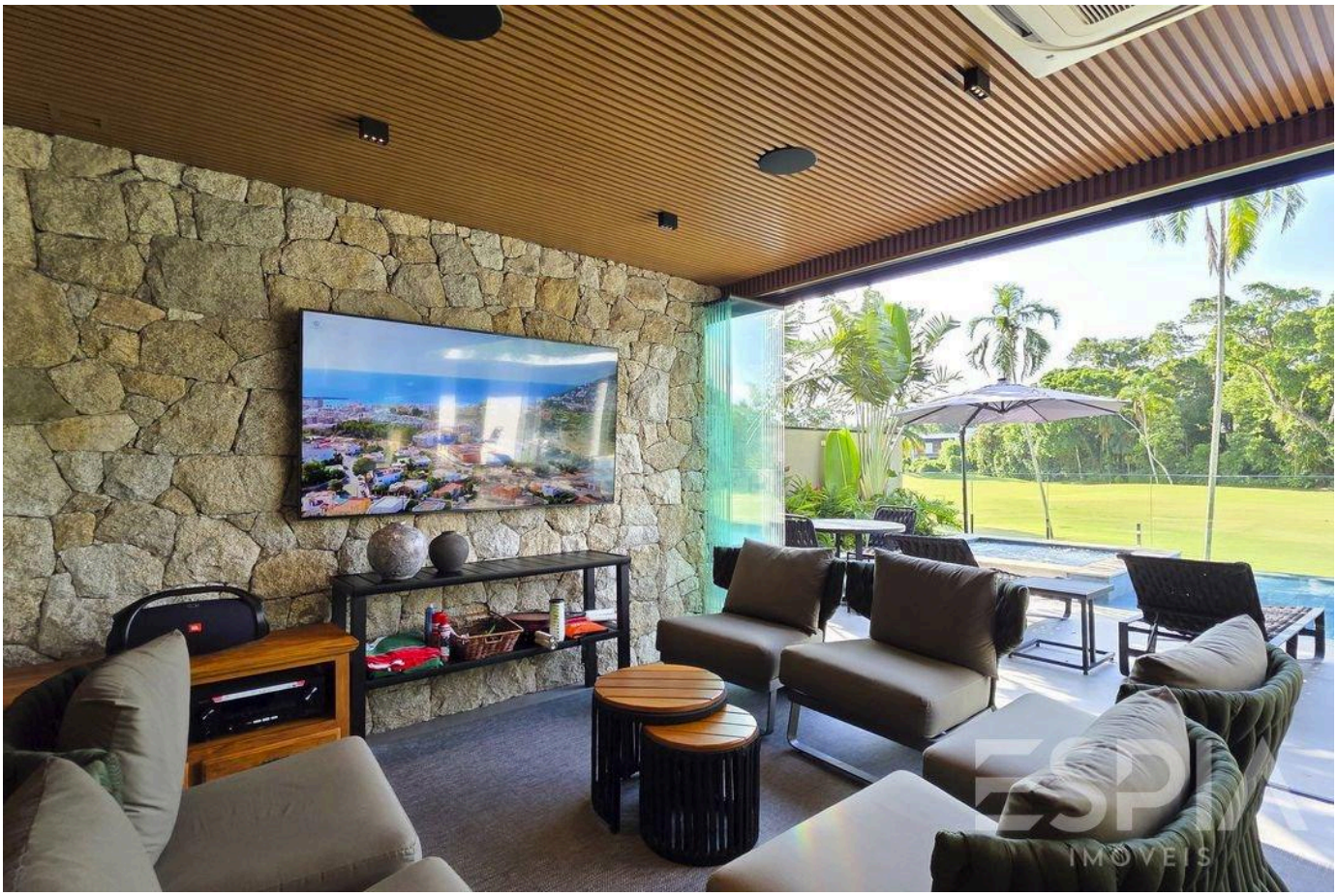



Prezzi e disponibilità soggetti a variazioni senza preavviso. Le informazioni contenute in questo documento possono contenere errori od omissioni e sono soggette a modifiche, vendita anticipata o ritiro dal mercato. Immagini puramente illustrative.

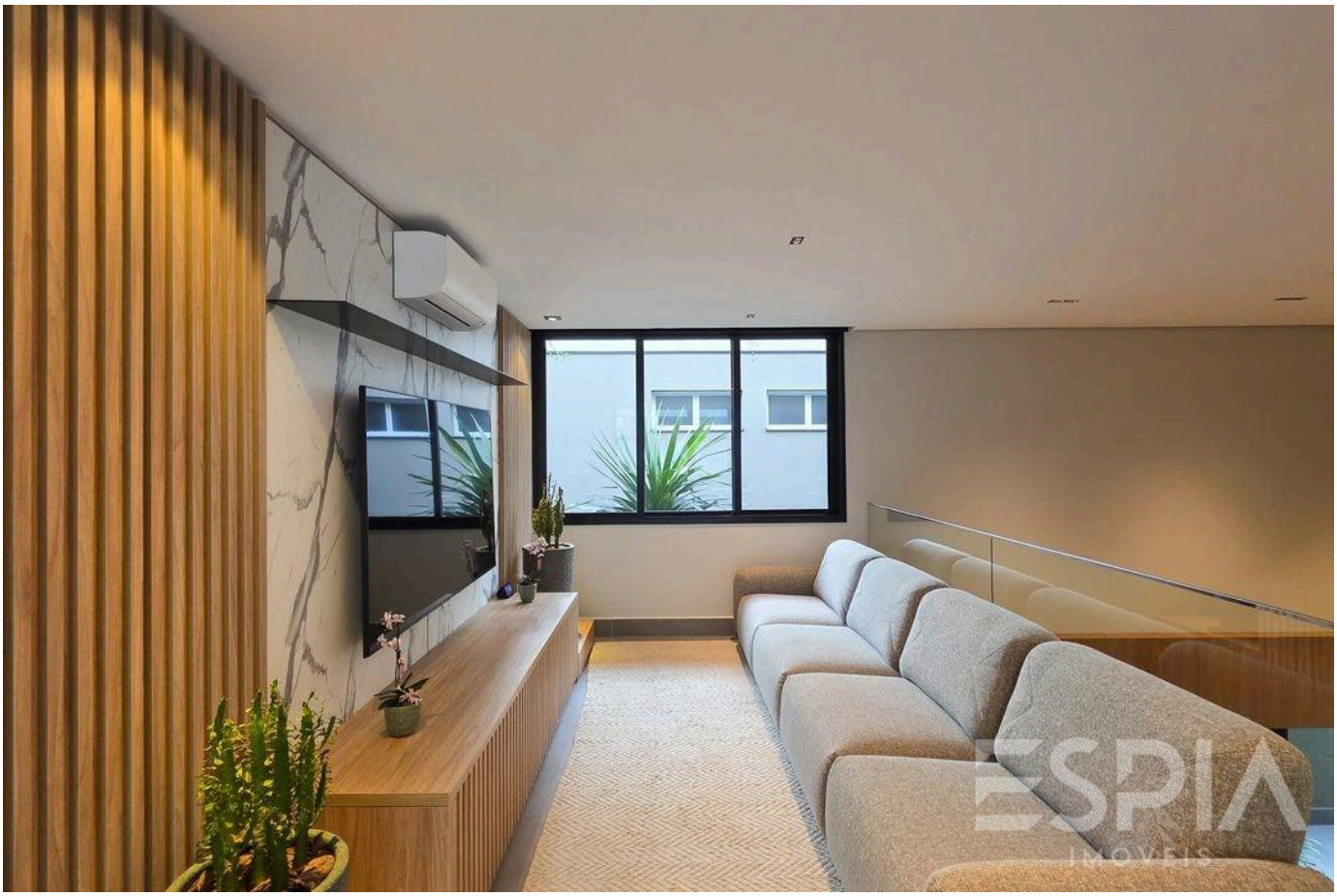

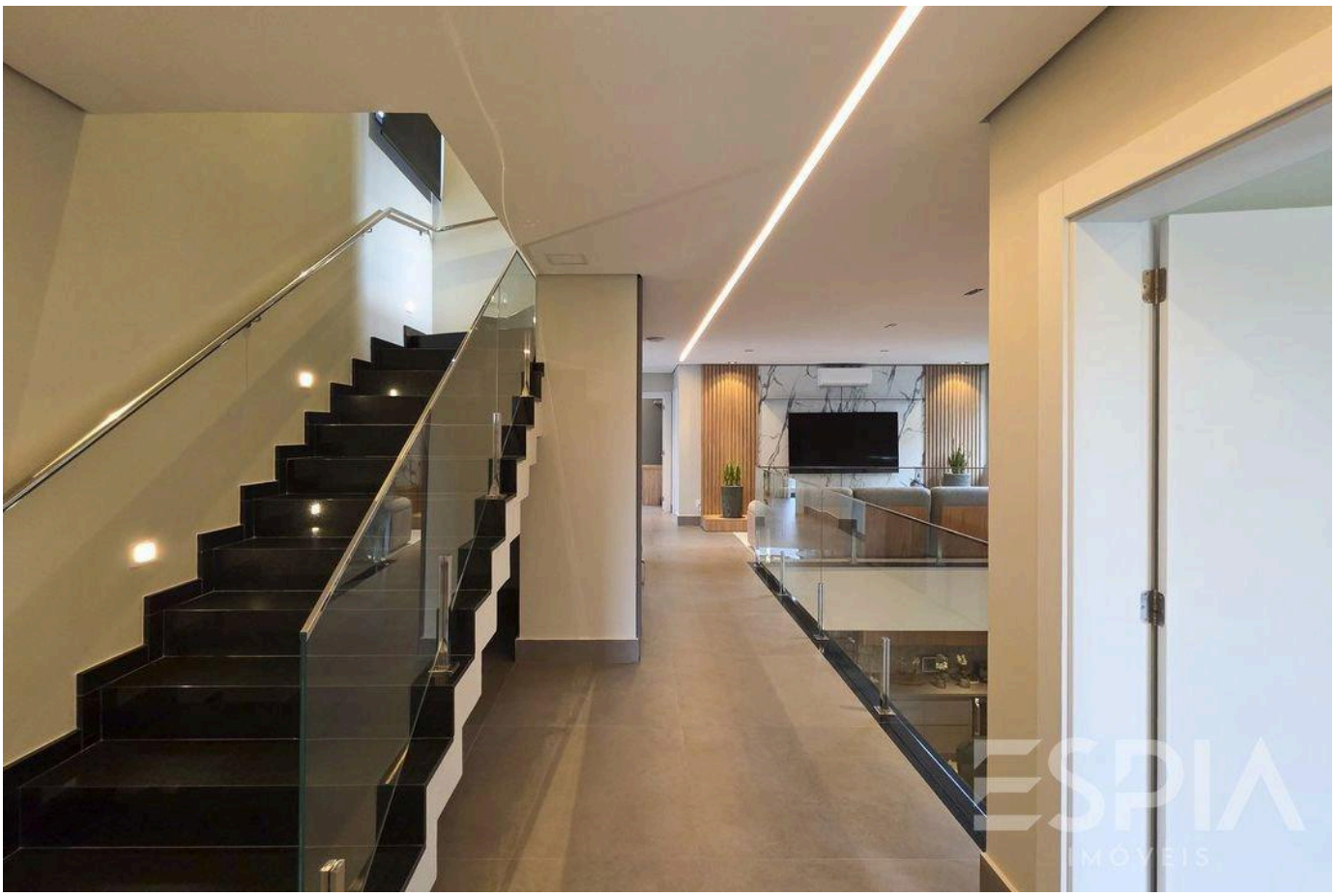

Prezzi e disponibilità soggetti a variazioni senza preavviso. Le informazioni contenute in questo documento possono contenere errori od omissioni e sono soggette a modifiche, vendita anticipata o ritiro dal mercato. Immagini puramente illustrative.

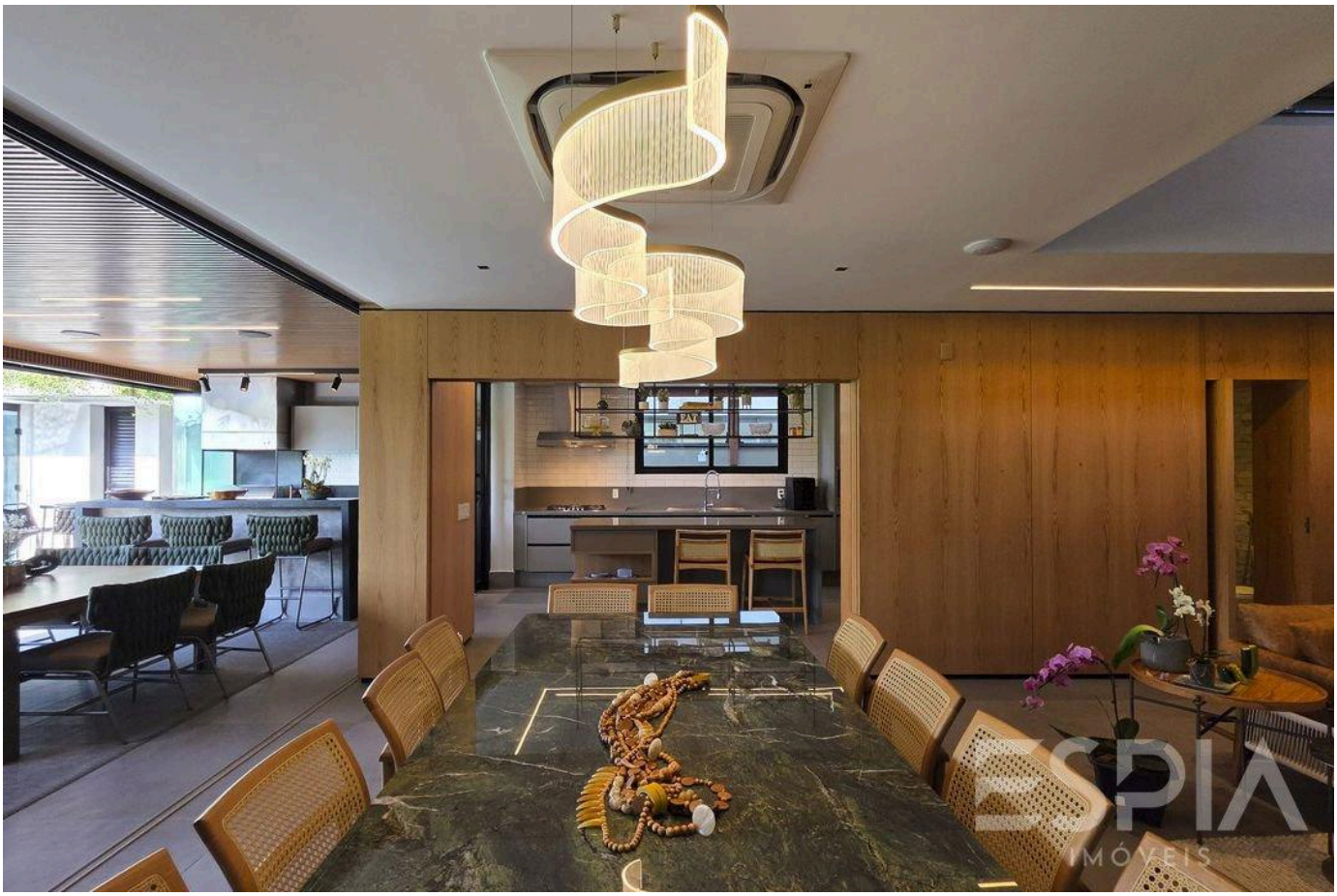

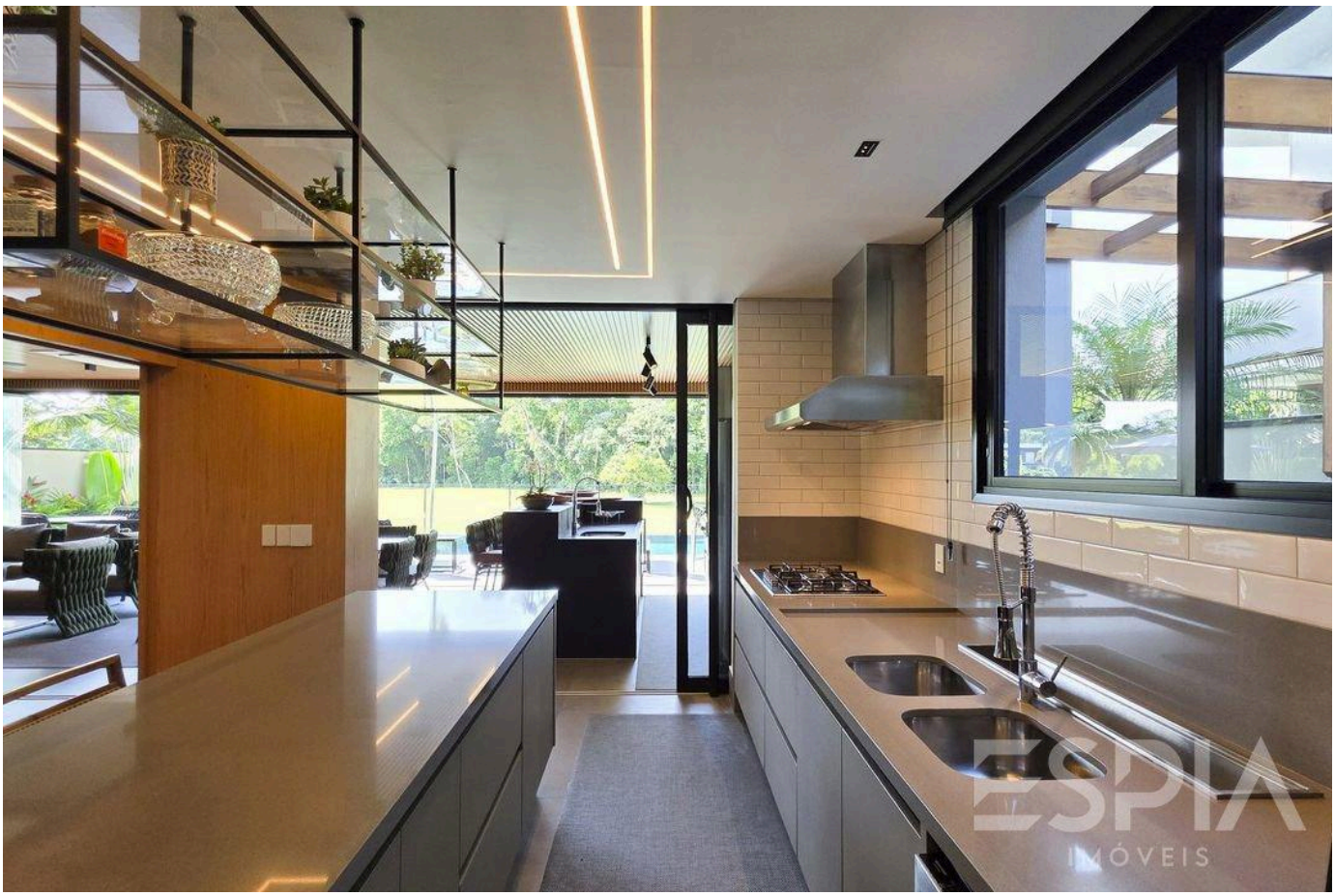

Prezzi e disponibilità soggetti a variazioni senza preavviso. Le informazioni contenute in questo documento possono contenere errori od omissioni e sono soggette a modifiche, vendita anticipata o ritiro dal mercato. Immagini puramente illustrative.





Prezzi e disponibilità soggetti a variazioni senza preavviso. Le informazioni contenute in questo documento possono contenere errori od omissioni e sono soggette a modifiche, vendita anticipata o ritiro dal mercato. Immagini puramente illustrative.





Prezzi e disponibilità soggetti a variazioni senza preavviso. Le informazioni contenute in questo documento possono contenere errori od omissioni e sono soggette a modifiche, vendita anticipata o ritiro dal mercato. Immagini puramente illustrative.





Prezzi e disponibilità soggetti a variazioni senza preavviso. Le informazioni contenute in questo documento possono contenere errori od omissioni e sono soggette a modifiche, vendita anticipata o ritiro dal mercato. Immagini puramente illustrative.





Prezzi e disponibilità soggetti a variazioni senza preavviso. Le informazioni contenute in questo documento possono contenere errori od omissioni e sono soggette a modifiche, vendita anticipata o ritiro dal mercato. Immagini puramente illustrative.





Prezzi e disponibilità soggetti a variazioni senza preavviso. Le informazioni contenute in questo documento possono contenere errori od omissioni e sono soggette a modifiche, vendita anticipata o ritiro dal mercato. Immagini puramente illustrative.

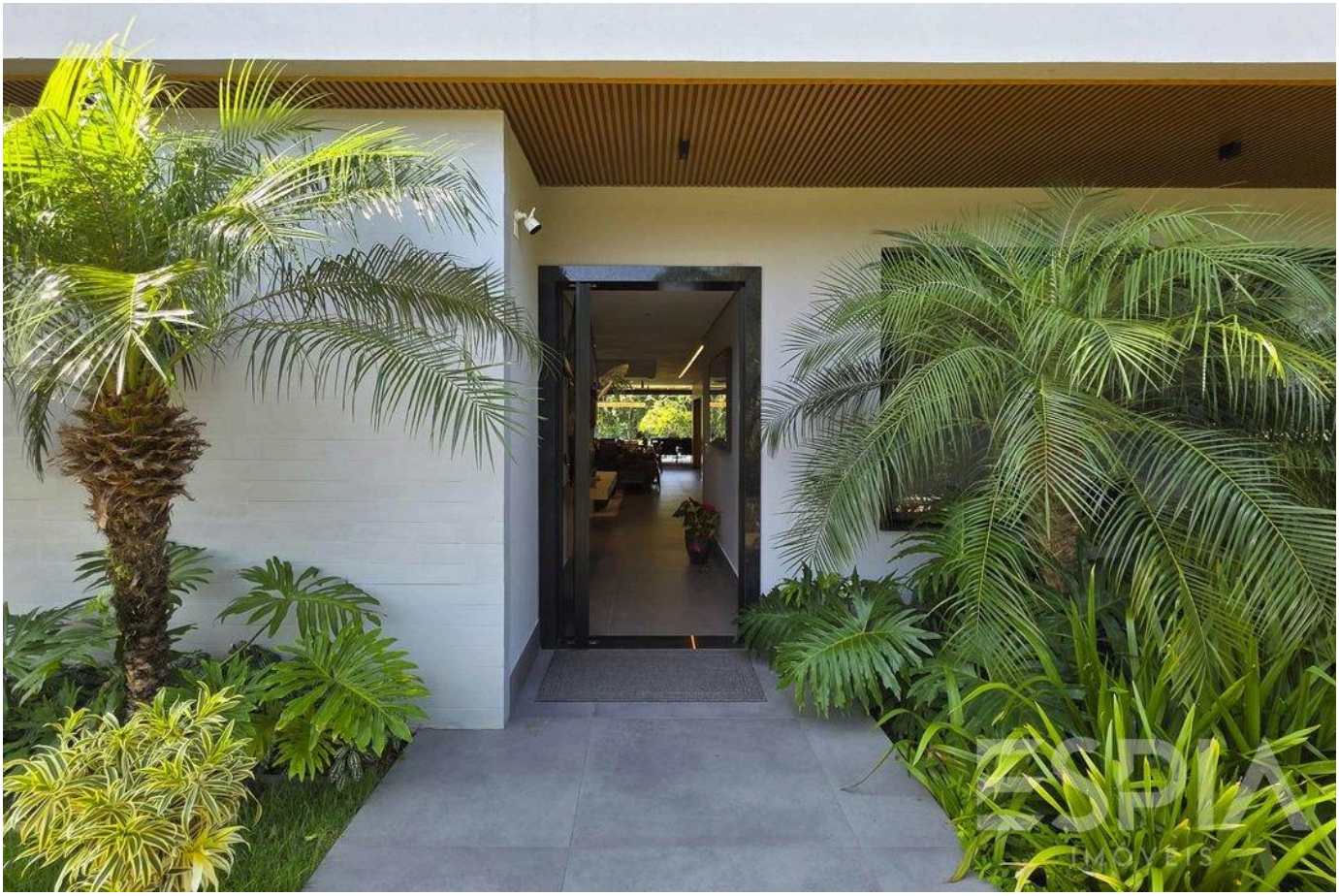



Prezzi e disponibilità soggetti a variazioni senza preavviso. Le informazioni contenute in questo documento possono contenere errori od omissioni e sono soggette a modifiche, vendita anticipata o ritiro dal mercato. Immagini puramente illustrative.

ESPIA
IMÓVEIS

LA RIVIERA, DA VICINO.

Nelson Manias

CRECI 035332-J

+55 (13) 99209-2665

espia.riviera@gmail.com

VEDI TUTTE LE FOTO →