ESPIA IMÓVEIS

CASA EM CONDOMÍNIO

RIVIERA DE SÃO LOURENÇO · BERTIOGA

R$ 5.750.000



REF	DORMITÓRIOS	SUÍTES	VAGAS	ÁREA M²
ZY-6179	4	4	4	397

Valores e disponibilidade sujeitos a alteração sem aviso prévio. As informações deste documento estão sujeitas a erros, omissões, modificações, venda prévia ou retirada do mercado. Imagens meramente ilustrativas.

CASA EM CONDOMÍNIO

Casa em condomínio de alto padrão com 4 dormitórios, sendo 4 suítes, distribuída em 397,48 m² de área útil. O imóvel oferece 4 vagas de garagem cobertas, proporcionando conforto e praticidade aos proprietários. A composição reflete o acabamento refinado e a funcionalidade característica dos empreendimentos conceituados da região, ideal para quem busca residência espaçosa e bem estruturada.

Localizada na Riviera de São Lourenço, em Bertioga, a propriedade integra condomínio fechado que dispõe de infraestrutura completa, proximidade com belas praias e elevado padrão de qualidade de vida. A região é reconhecida como um dos principais destinos residenciais do litoral paulista, combinando segurança, comodidade e acesso a amenidades de classe alta.

CARACTERÍSTICAS DO CONDOMÍNIO

- Piscina adulto
- Piscina infantil
- Quadra beach tênis

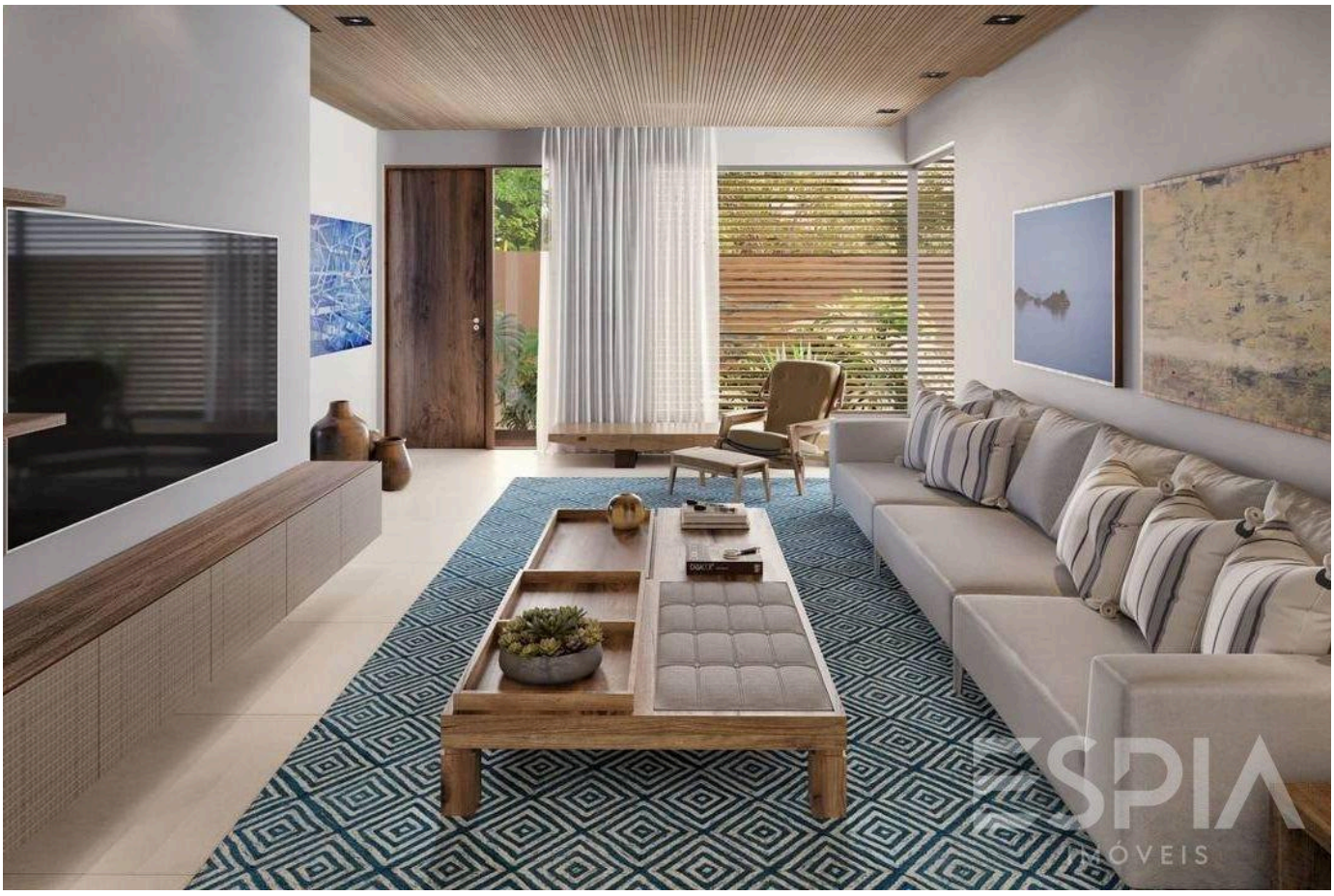

Valores e disponibilidade sujeitos a alteração sem aviso prévio. As informações deste documento estão sujeitas a erros, omissões, modificações, venda prévia ou retirada do mercado. Imagens meramente ilustrativas.

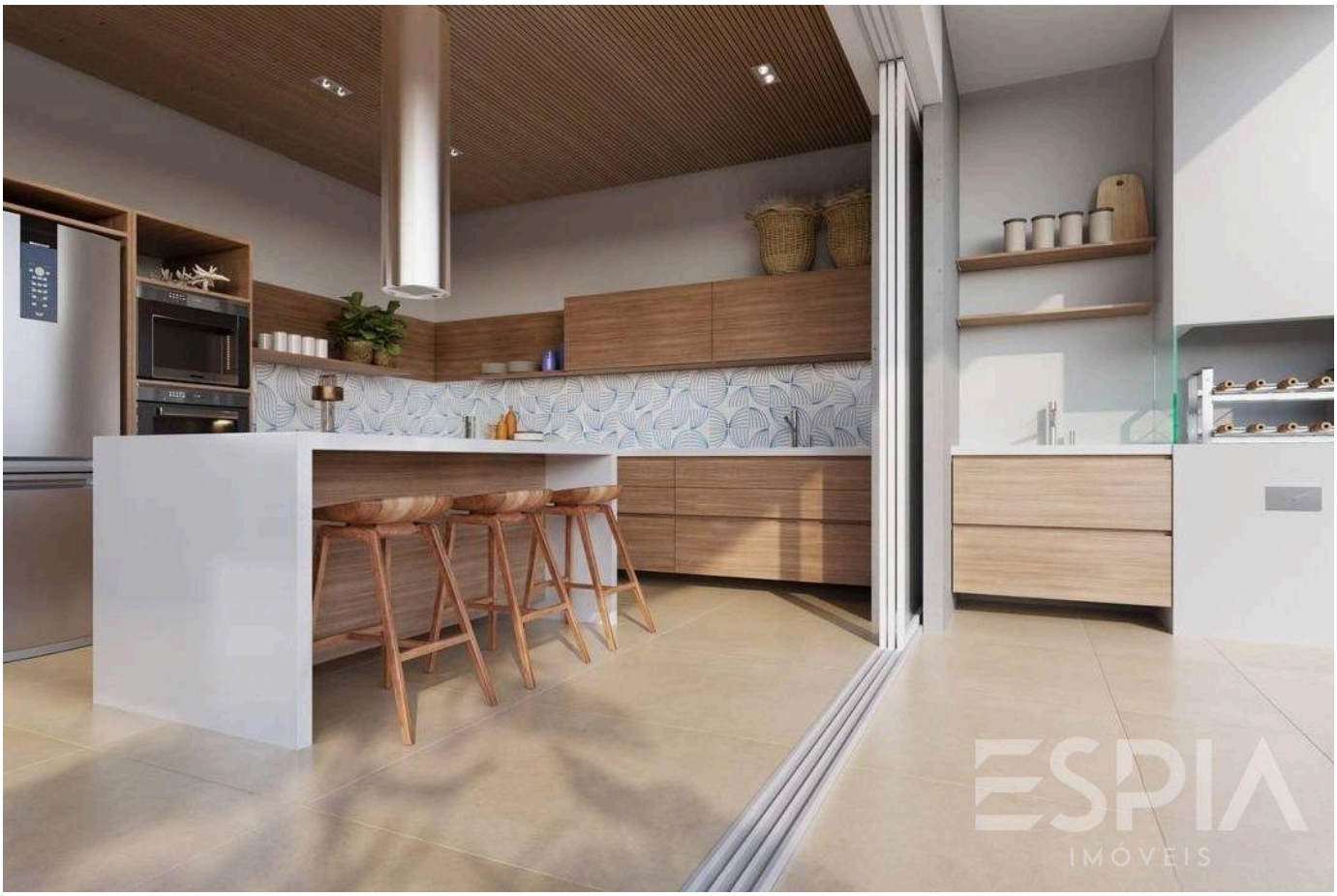



Valores e disponibilidade sujeitos a alteração sem aviso prévio. As informações deste documento estão sujeitas a erros, omissões, modificações, venda prévia ou retirada do mercado. Imagens meramente ilustrativas.



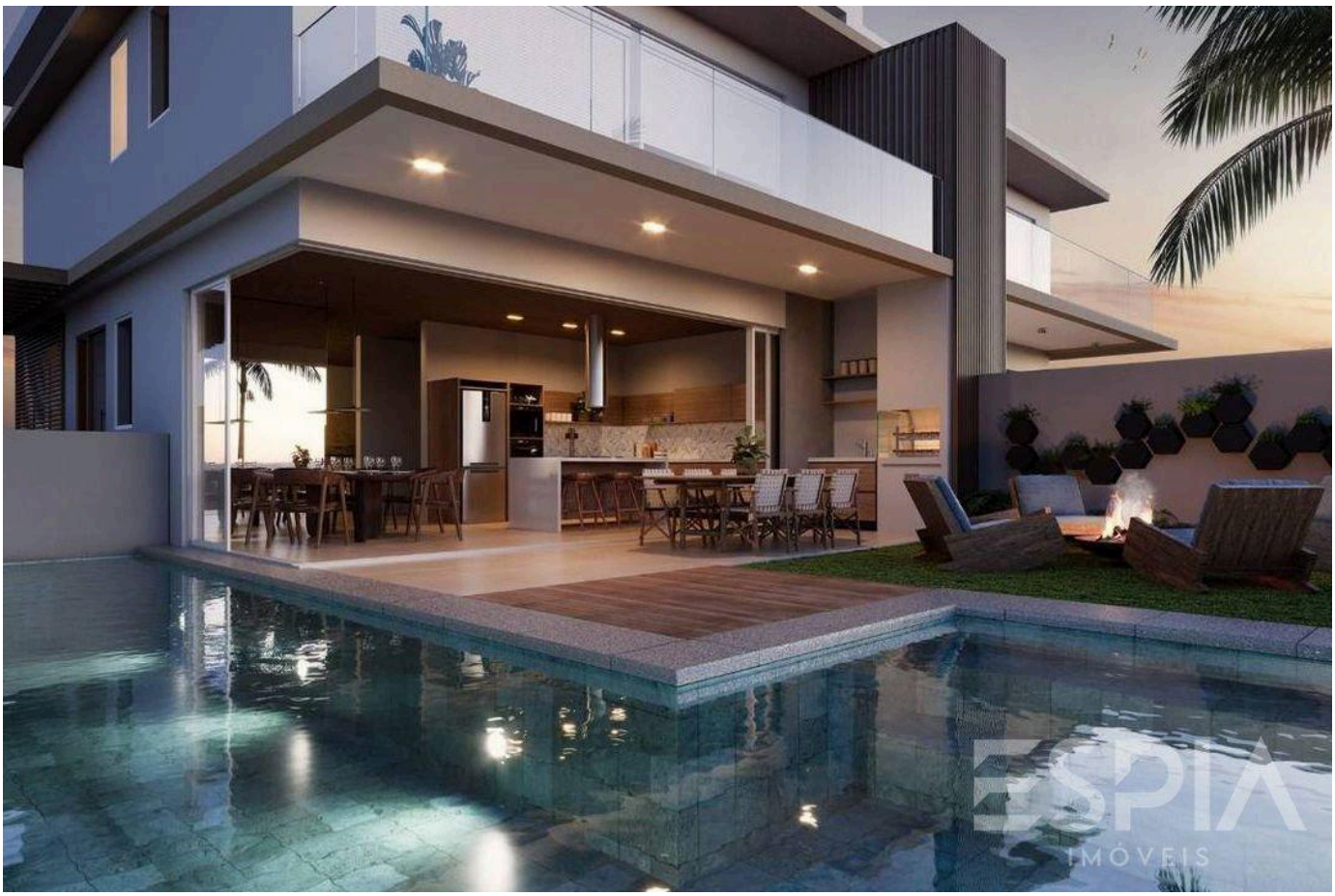

Valores e disponibilidade sujeitos a alteração sem aviso prévio. As informações deste documento estão sujeitas a erros, omissões, modificações, venda prévia ou retirada do mercado. Imagens meramente ilustrativas.

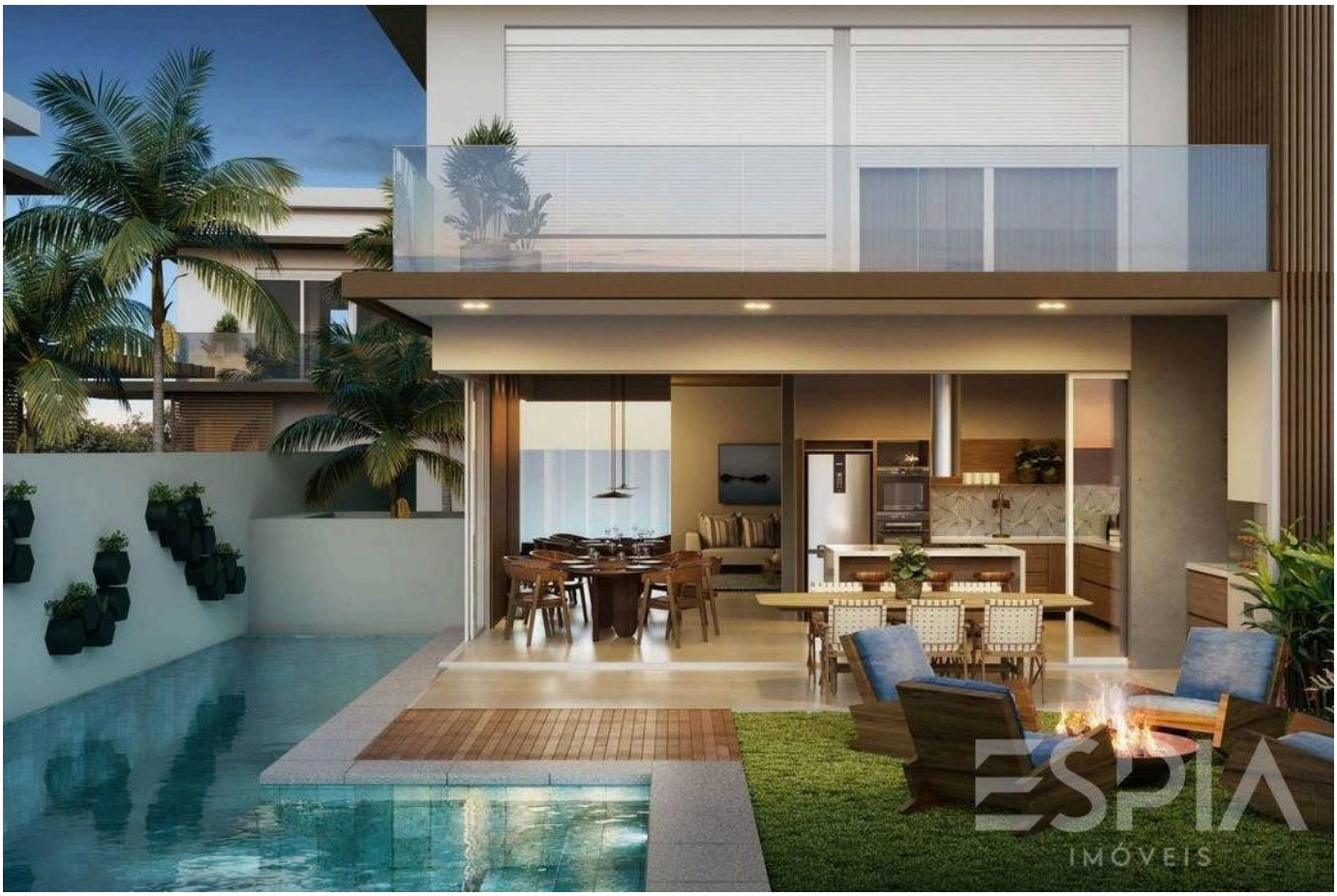

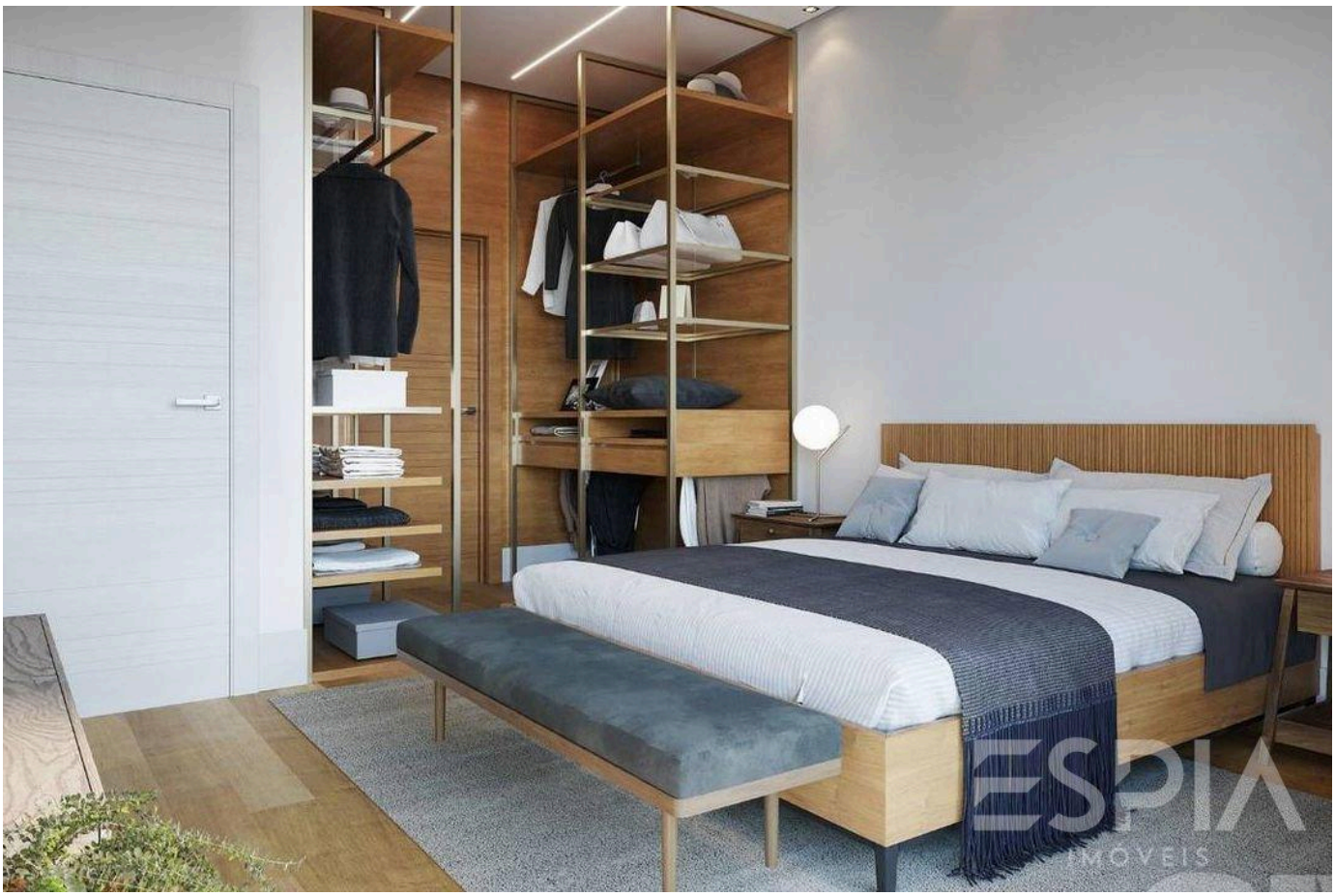

Valores e disponibilidade sujeitos a alteração sem aviso prévio. As informações deste documento estão sujeitas a erros, omissões, modificações, venda prévia ou retirada do mercado. Imagens meramente ilustrativas.





Valores e disponibilidade sujeitos a alteração sem aviso prévio. As informações deste documento estão sujeitas a erros, omissões, modificações, venda prévia ou retirada do mercado. Imagens meramente ilustrativas.





Valores e disponibilidade sujeitos a alteração sem aviso prévio. As informações deste documento estão sujeitas a erros, omissões, modificações, venda prévia ou retirada do mercado. Imagens meramente ilustrativas.





Valores e disponibilidade sujeitos a alteração sem aviso prévio. As informações deste documento estão sujeitas a erros, omissões, modificações, venda prévia ou retirada do mercado. Imagens meramente ilustrativas.

ESPIA
IMÓVEIS

A RIVIERA, VISTA DE PERTO.

Nelson Manias

CRECI 035332-J

+55 (13) 99209-2665

espia.riviera@gmail.com

VISUALIZAR TODAS AS FOTOS →