CASA EN CONDOMINIO CON 4 SUITES Y 397 M² EN VENTA EN RIVIERA DE SÃO LOURENÇO

RIVIERA DE SÃO LOURENÇO · BERTIOGA

R$ 5.750.000 (US$ 977.891)



REF	DORMITORIOS	SUITES	PLAZAS	SUPERFICIE M²
ZY-6179	4	4	4	397

Valores y disponibilidad sujetos a cambios sin previo aviso. La información de este documento está sujeta a errores, omisiones, modificaciones, venta previa o retiro del mercado. Imágenes meramente ilustrativas.

CASA EN CONDOMINIO CON 4 SUITES Y 397 M² EN VENTA EN RIVIERA DE SÃO LOURENÇO

Casa de alto nivel ubicada en condominio cerrado con 4 dormitorios en suite, distribuida en 397,48 m² de superficie útil. La propiedad ofrece 4 plazas de garaje cubiertas, proporcionando comodidad y practicidad a los propietarios. La composición refleja los acabados refinados y la funcionalidad característica de los emprendimientos destacados de la región, ideal para quienes buscan una residencia espaciosa y bien estructurada.

Situada en Riviera de São Lourenço, en Bertioga, la propiedad se integra en un condominio ad acceso controlado que cuenta con infraestructura completa, proximidad a hermosas playas y alto nivel de calidad de vida. La región es reconocida como uno de los principales destinos residenciales de la costa paulista, combinando seguridad, comodidad y acceso a amenidades de clase alta.

CARACTERÍSTICAS DEL CONDOMINIO

- Piscina para adultos
- Piscina infantil
- Cancha de tenis de playa

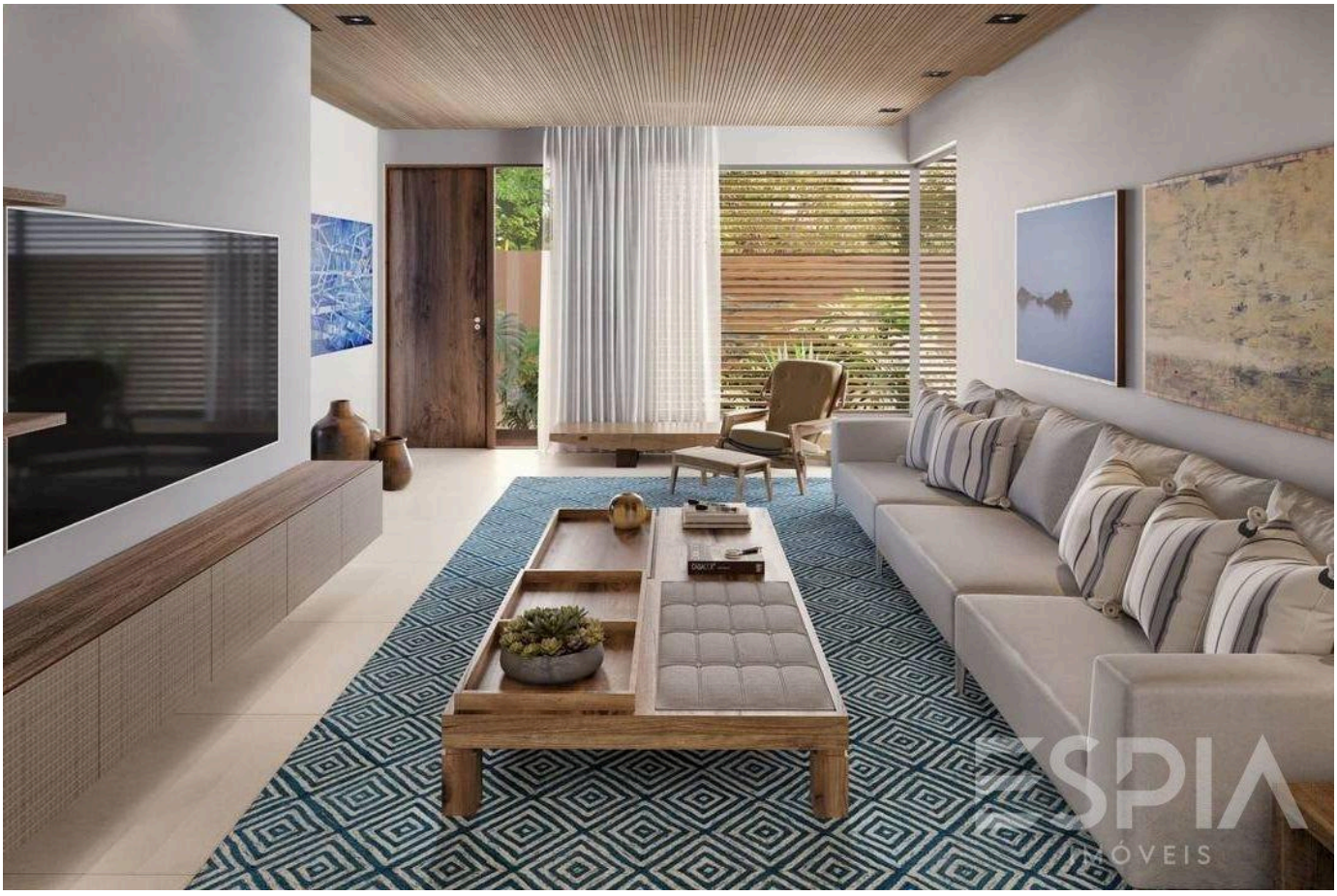

Valores y disponibilidad sujetos a cambios sin previo aviso. La información de este documento está sujeta a errores, omisiones, modificaciones, venta previa o retiro del mercado. Imágenes meramente ilustrativas.

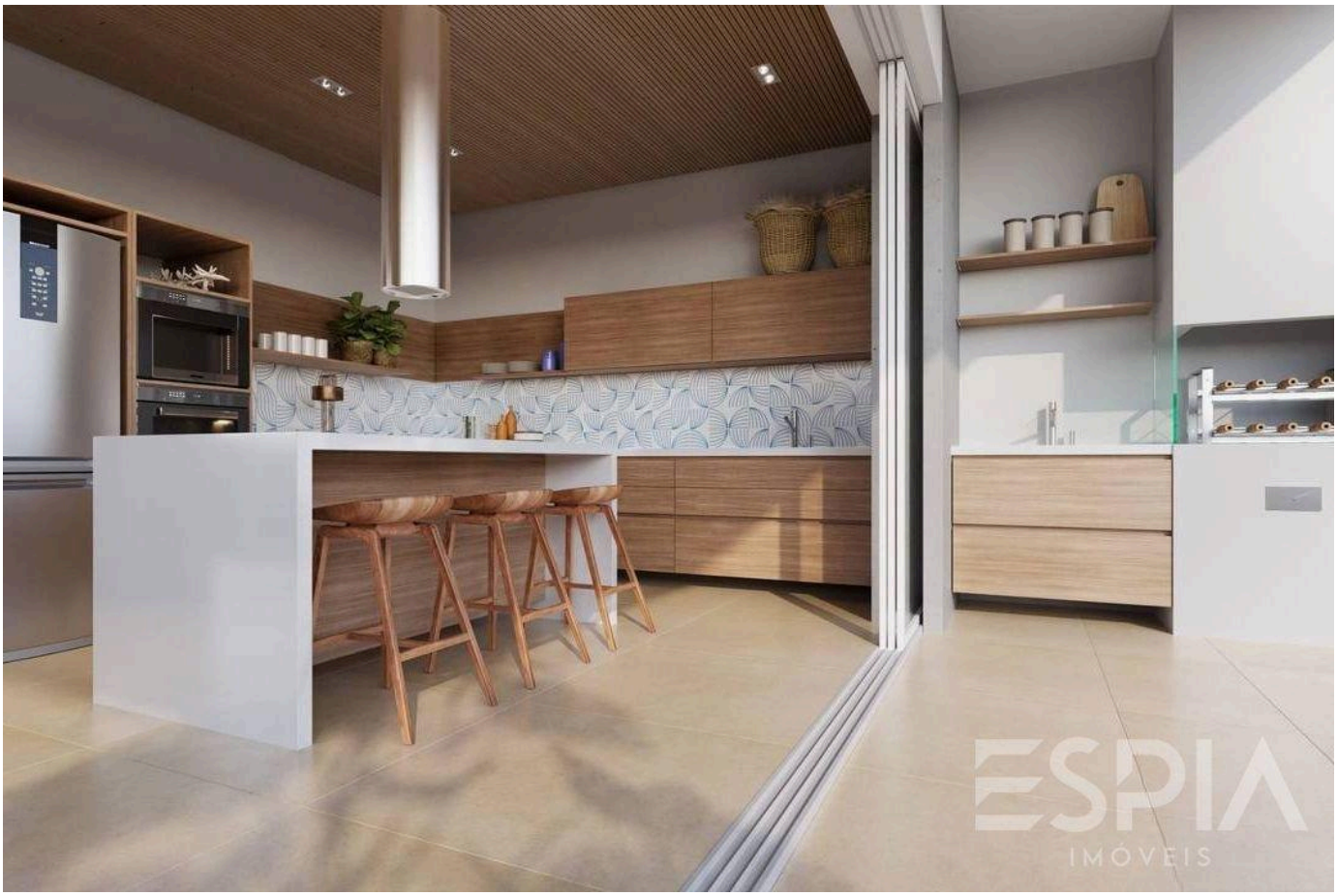



Valores y disponibilidad sujetos a cambios sin previo aviso. La información de este documento está sujeta a errores, omisiones, modificaciones, venta previa o retiro del mercado. Imágenes meramente ilustrativas.



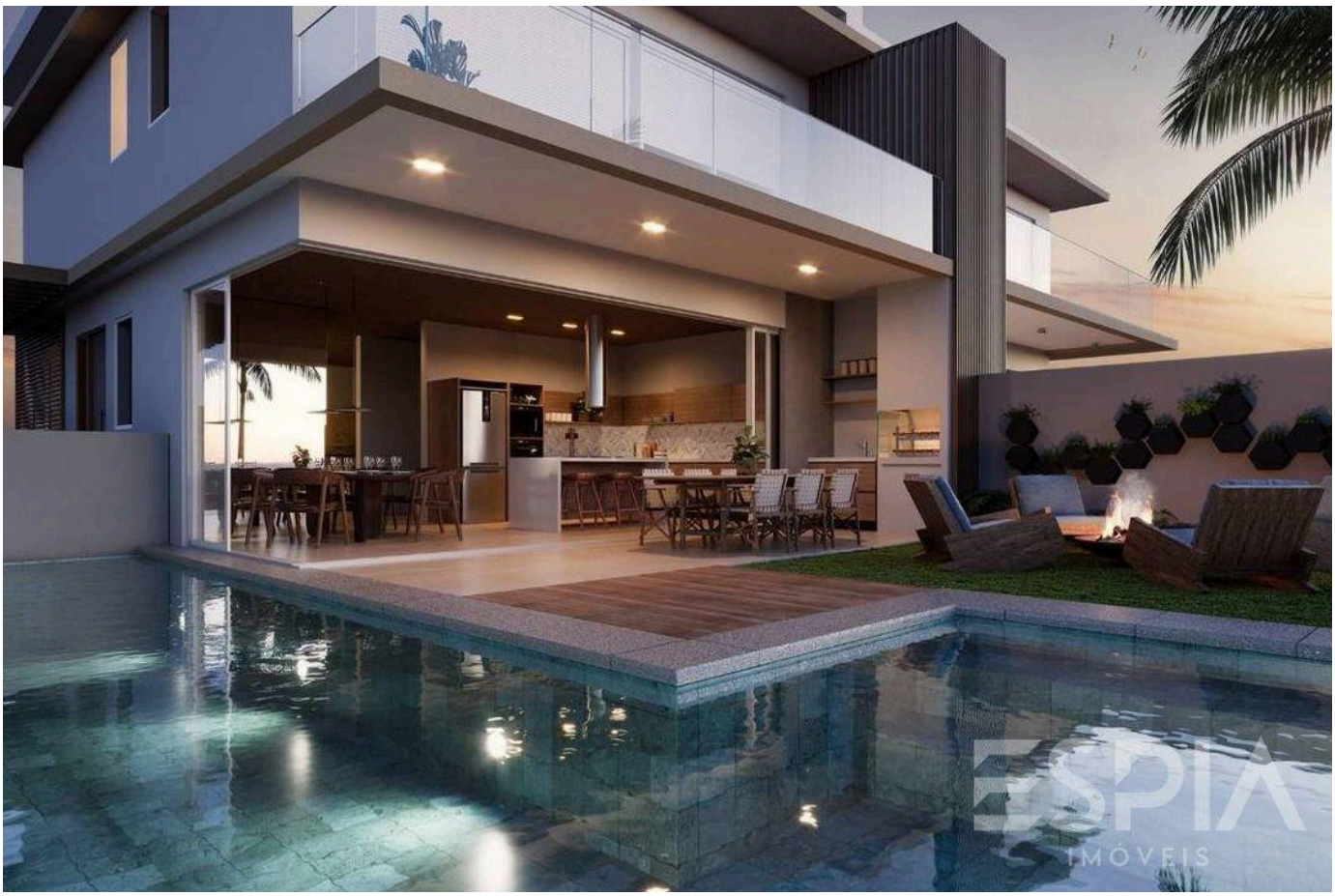

Valores y disponibilidad sujetos a cambios sin previo aviso. La información de este documento está sujeta a errores, omisiones, modificaciones, venta previa o retiro del mercado. Imágenes meramente ilustrativas.

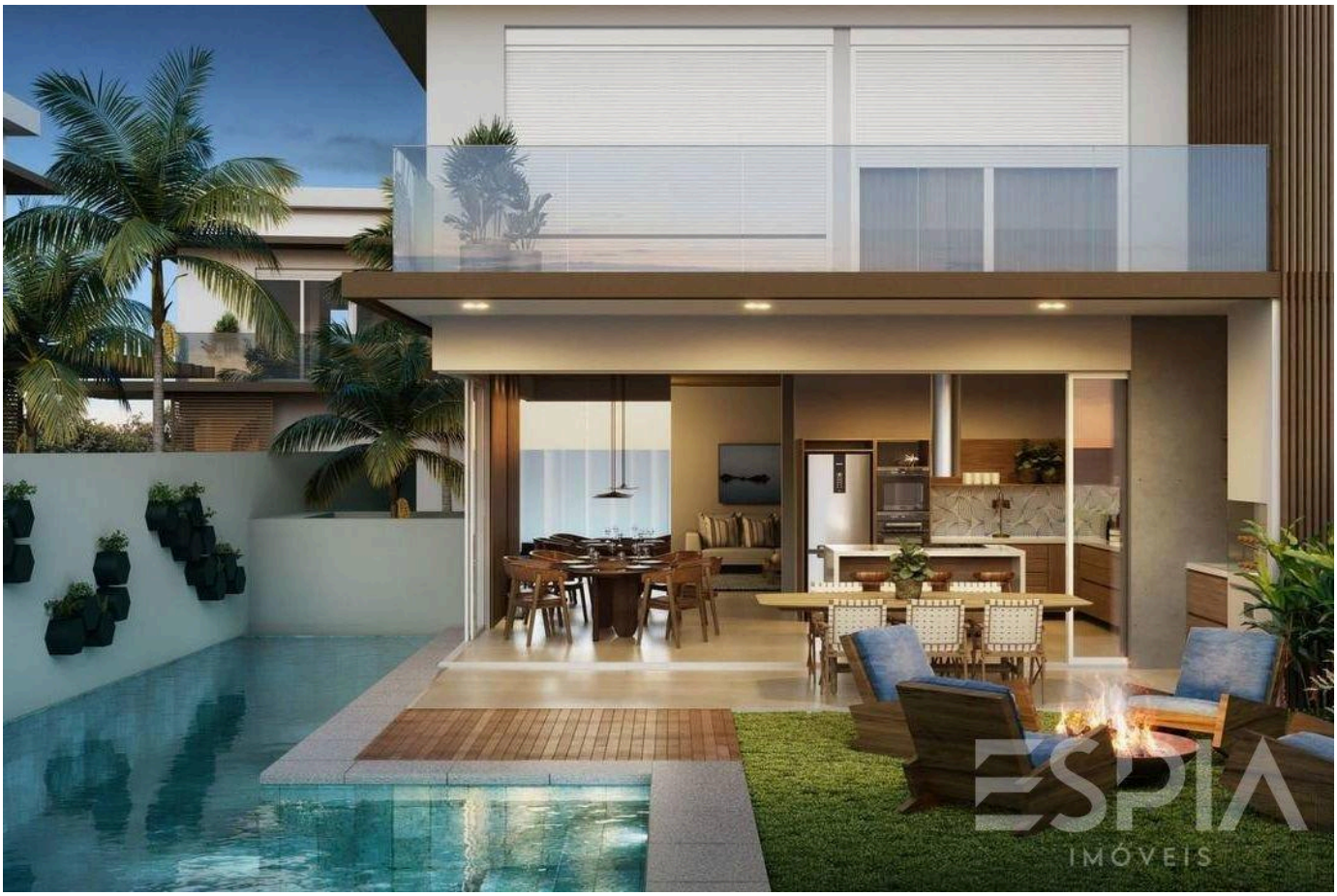

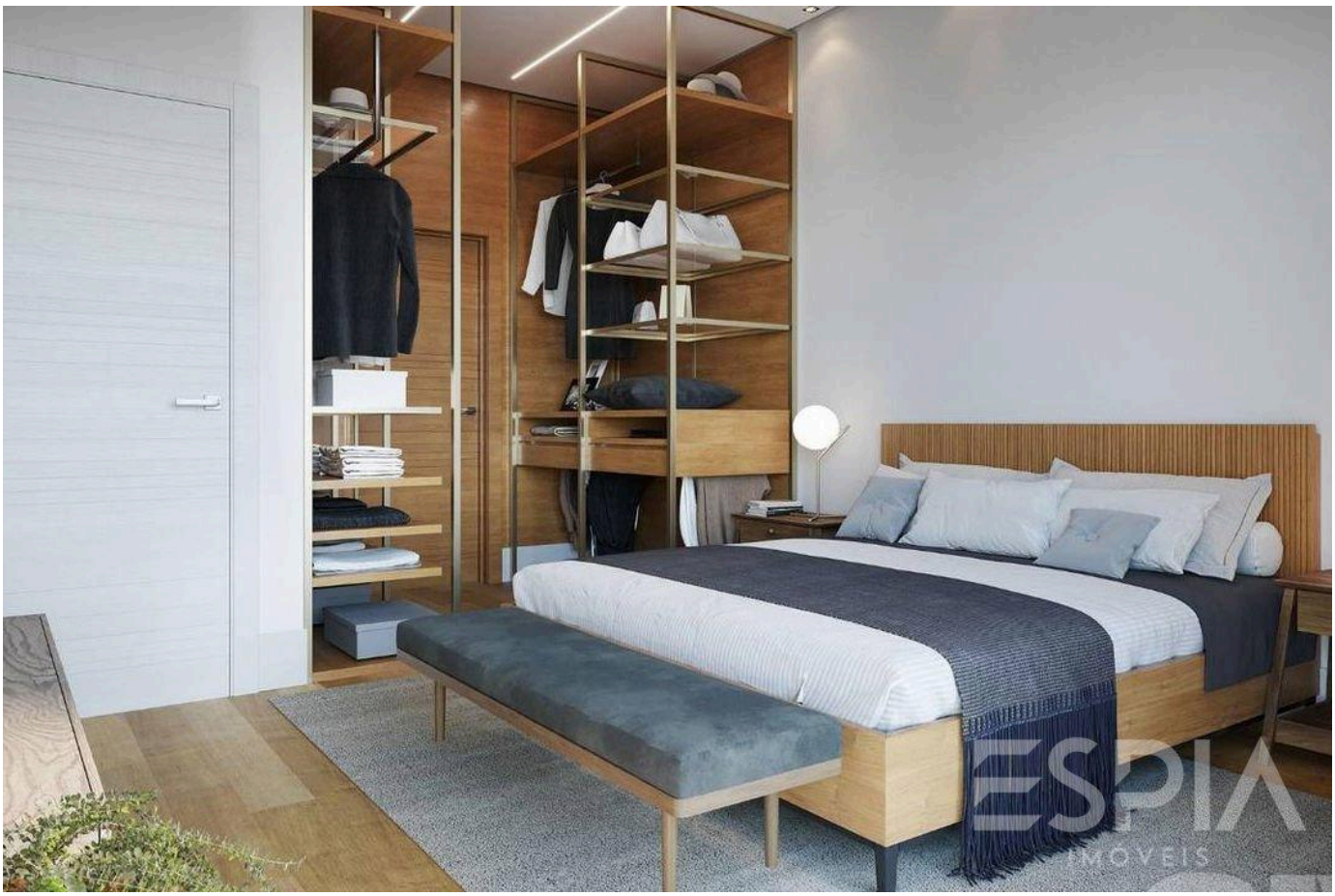

Valores y disponibilidad sujetos a cambios sin previo aviso. La información de este documento está sujeta a errores, omisiones, modificaciones, venta previa o retiro del mercado. Imágenes meramente ilustrativas.





Valores y disponibilidad sujetos a cambios sin previo aviso. La información de este documento está sujeta a errores, omisiones, modificaciones, venta previa o retiro del mercado. Imágenes meramente ilustrativas.





Valores y disponibilidad sujetos a cambios sin previo aviso. La información de este documento está sujeta a errores, omisiones, modificaciones, venta previa o retiro del mercado. Imágenes meramente ilustrativas.





Valores y disponibilidad sujetos a cambios sin previo aviso. La información de este documento está sujeta a errores, omisiones, modificaciones, venta previa o retiro del mercado. Imágenes meramente ilustrativas.

ESPIA
IMÓVEIS

LA RIVIERA, DE CERCA.

Nelson Manias

CRECI 035332-J

+55 (13) 99209-2665

espia.riviera@gmail.com

VER TODAS LAS FOTOS →