# CASA CON 6 SUITES Y 470 M² EN VENTA EN RIVIERA DE SÃO LOURENÇO

RIVIERA DE SÃO LOURENÇO · BERTIOGA

**R$ 11.900.000** (US$ 2.023.810)



| REF | DORMITORIOS | SUITES | PLAZAS | SUPERFICIE M² |
|---|---|---|---|---|
| ZY-6193 | 6 | 6 | 6 | 470 |

Cuota de condominio R$ 1.800/mes  Impuesto predial (IPTU) R$ 1.000/año



Valores y disponibilidad sujetos a cambios sin previo aviso. La información de este documento está sujeta a errores, omisiones, modificaciones, venta previa o retiro del mercado. Imágenes meramente ilustrativas.

# CASA CON 6 SUITES Y 470 M² EN VENTA EN RIVIERA DE SÃO LOURENÇO

Casa de alto nivel con 6 dormitorios en suite, distribuida en 470 m² de superficie útil. La residencia cuenta con 6 plazas de garaje cubiertas, garantizando comodidad y seguridad para toda la familia. El proyecto arquitectónico privilegia espacios generosos y bien definidos, ofreciendo funcionalidad y elegancia en cada ambiente de la propiedad.

Ubicada en Riviera de São Lourenço, en Bertioga, la casa se integra en un condominio de alto nivel, reconocido por su infraestructura completa, proximidad a hermosas playas y calidad de vida diferenciada. La región reúne las mejores condiciones para residencia permanente o temporal en el litoral paulista.





Valores y disponibilidad sujetos a cambios sin previo aviso. La información de este documento está sujeta a errores, omisiones, modificaciones, venta previa o retiro del mercado. Imágenes meramente ilustrativas.

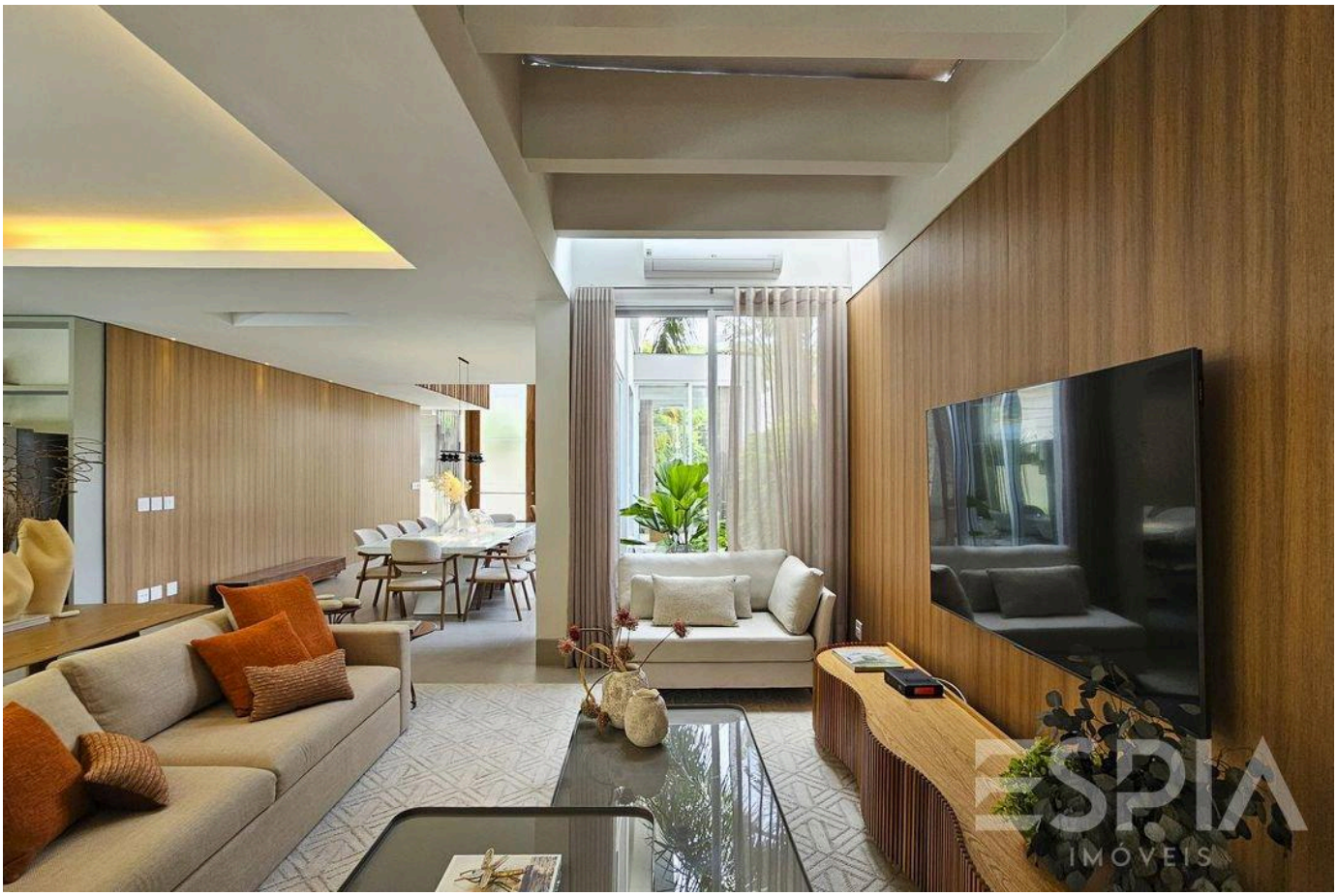





Valores y disponibilidad sujetos a cambios sin previo aviso. La información de este documento está sujeta a errores, omisiones, modificaciones, venta previa o retiro del mercado. Imágenes meramente ilustrativas.




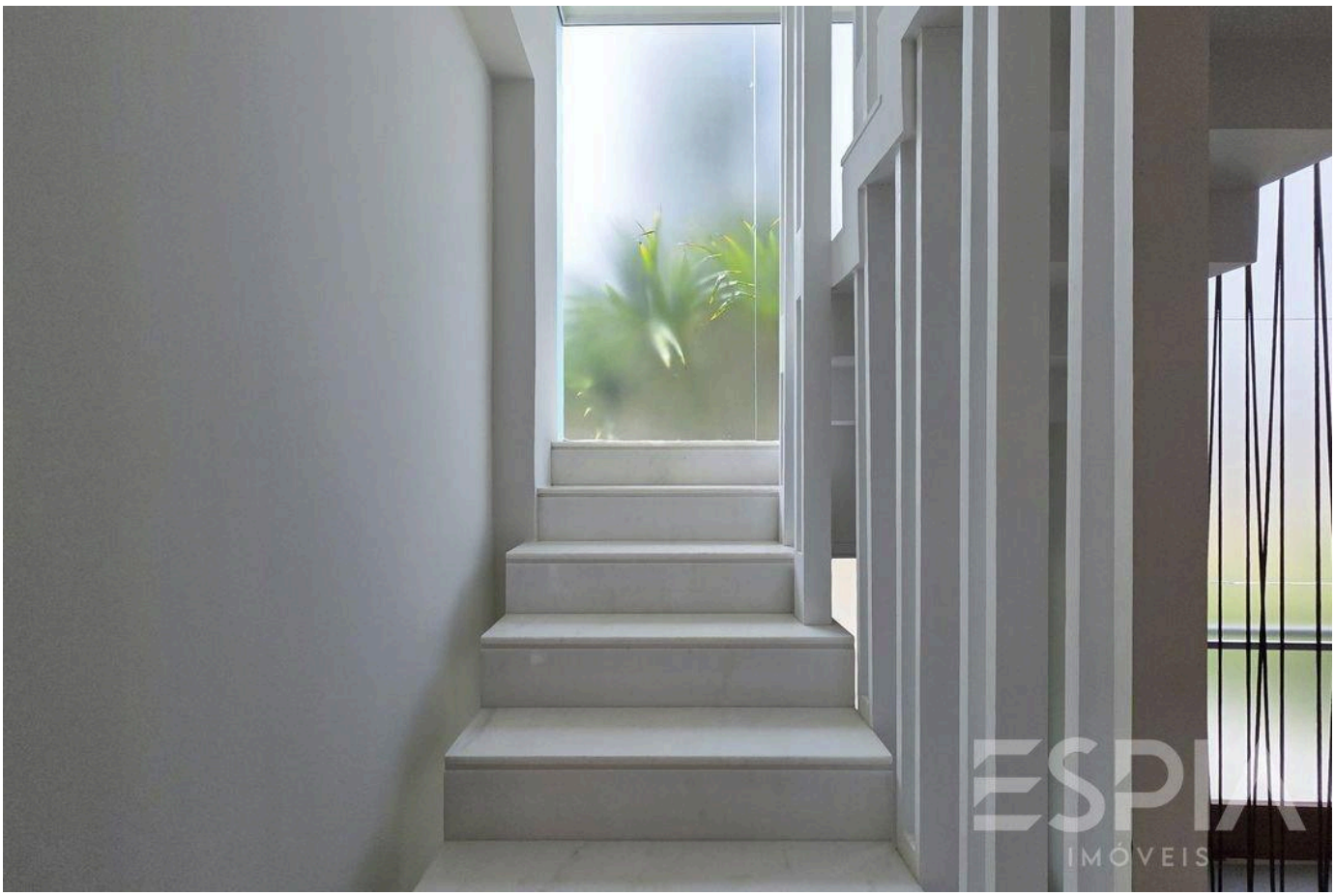



Valores y disponibilidad sujetos a cambios sin previo aviso. La información de este documento está sujeta a errores, omisiones, modificaciones, venta previa o retiro del mercado. Imágenes meramente ilustrativas.




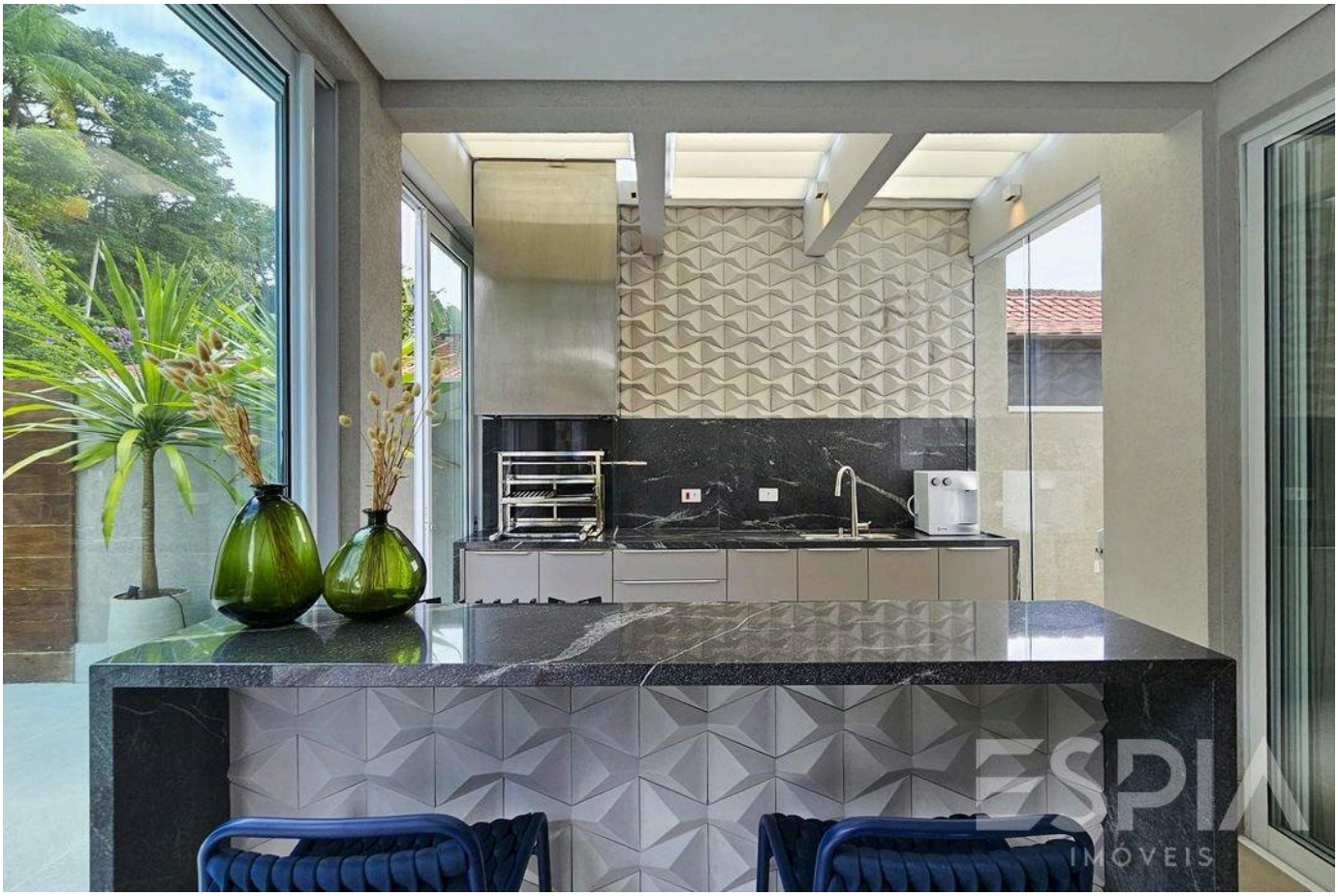



Valores y disponibilidad sujetos a cambios sin previo aviso. La información de este documento está sujeta a errores, omisiones, modificaciones, venta previa o retiro del mercado. Imágenes meramente ilustrativas.

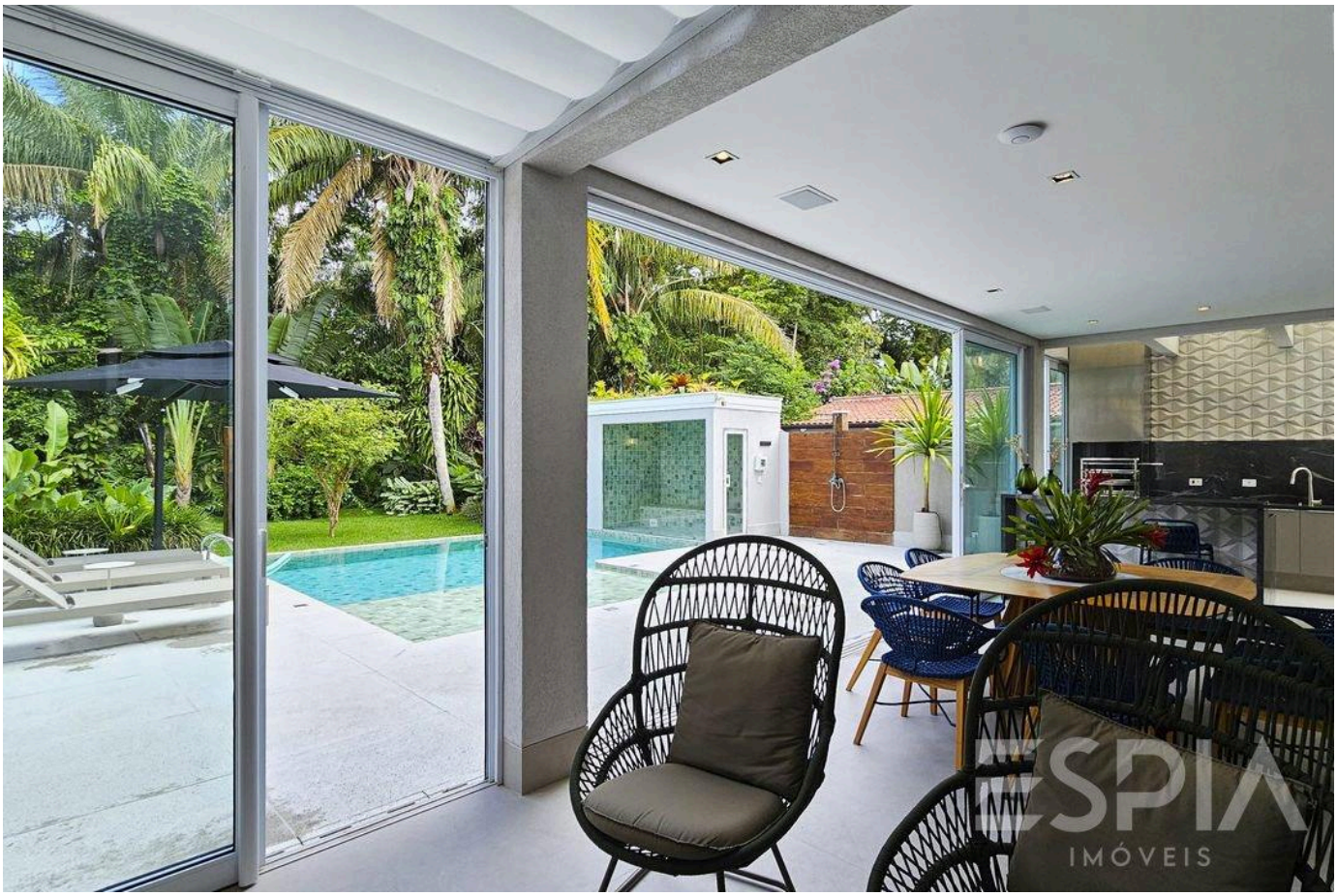


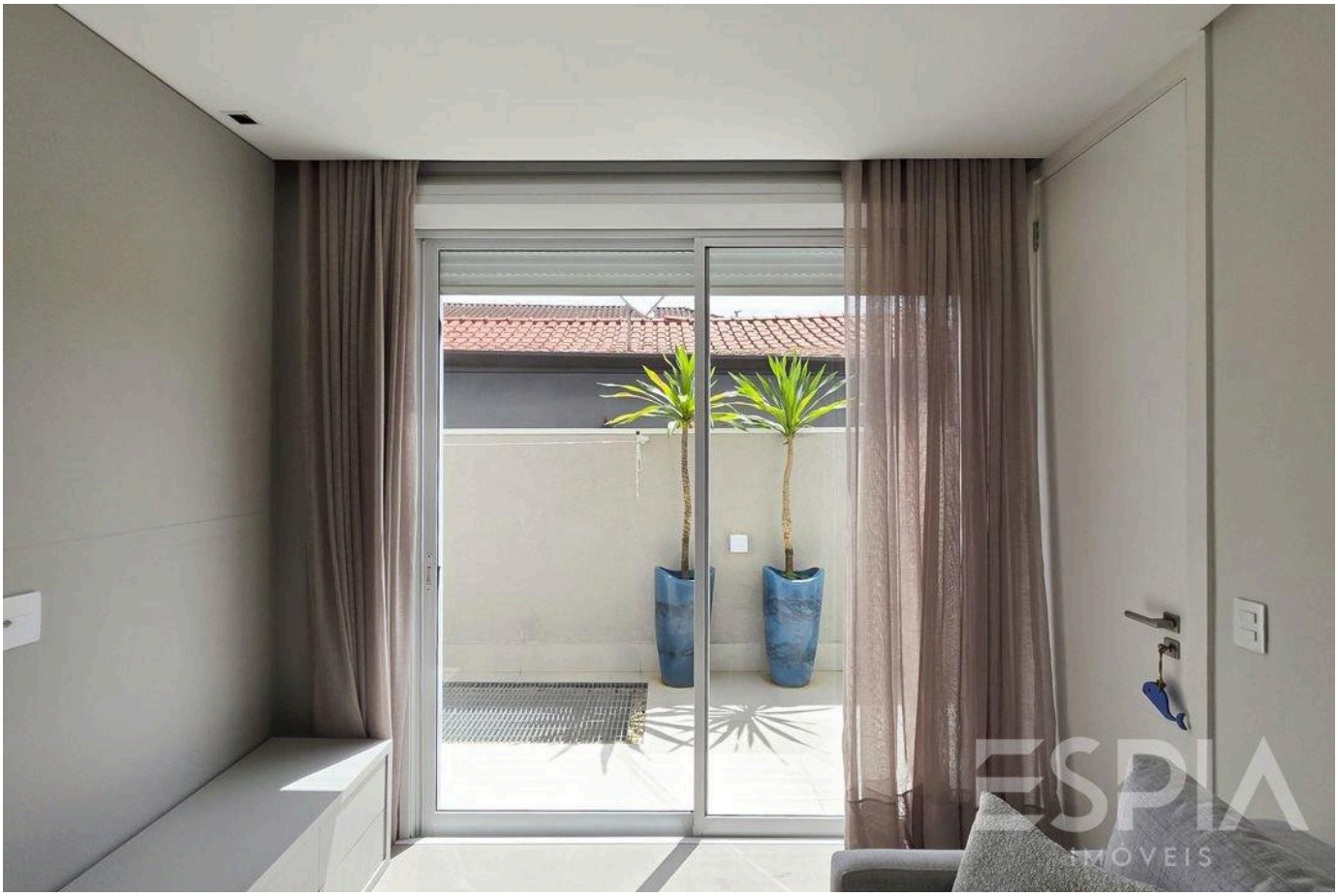



Valores y disponibilidad sujetos a cambios sin previo aviso. La información de este documento está sujeta a errores, omisiones, modificaciones, venta previa o retiro del mercado. Imágenes meramente ilustrativas.







Valores y disponibilidad sujetos a cambios sin previo aviso. La información de este documento está sujeta a errores, omisiones, modificaciones, venta previa o retiro del mercado. Imágenes meramente ilustrativas.








Valores y disponibilidad sujetos a cambios sin previo aviso. La información de este documento está sujeta a errores, omisiones, modificaciones, venta previa o retiro del mercado. Imágenes meramente ilustrativas.








Valores y disponibilidad sujetos a cambios sin previo aviso. La información de este documento está sujeta a errores, omisiones, modificaciones, venta previa o retiro del mercado. Imágenes meramente ilustrativas.




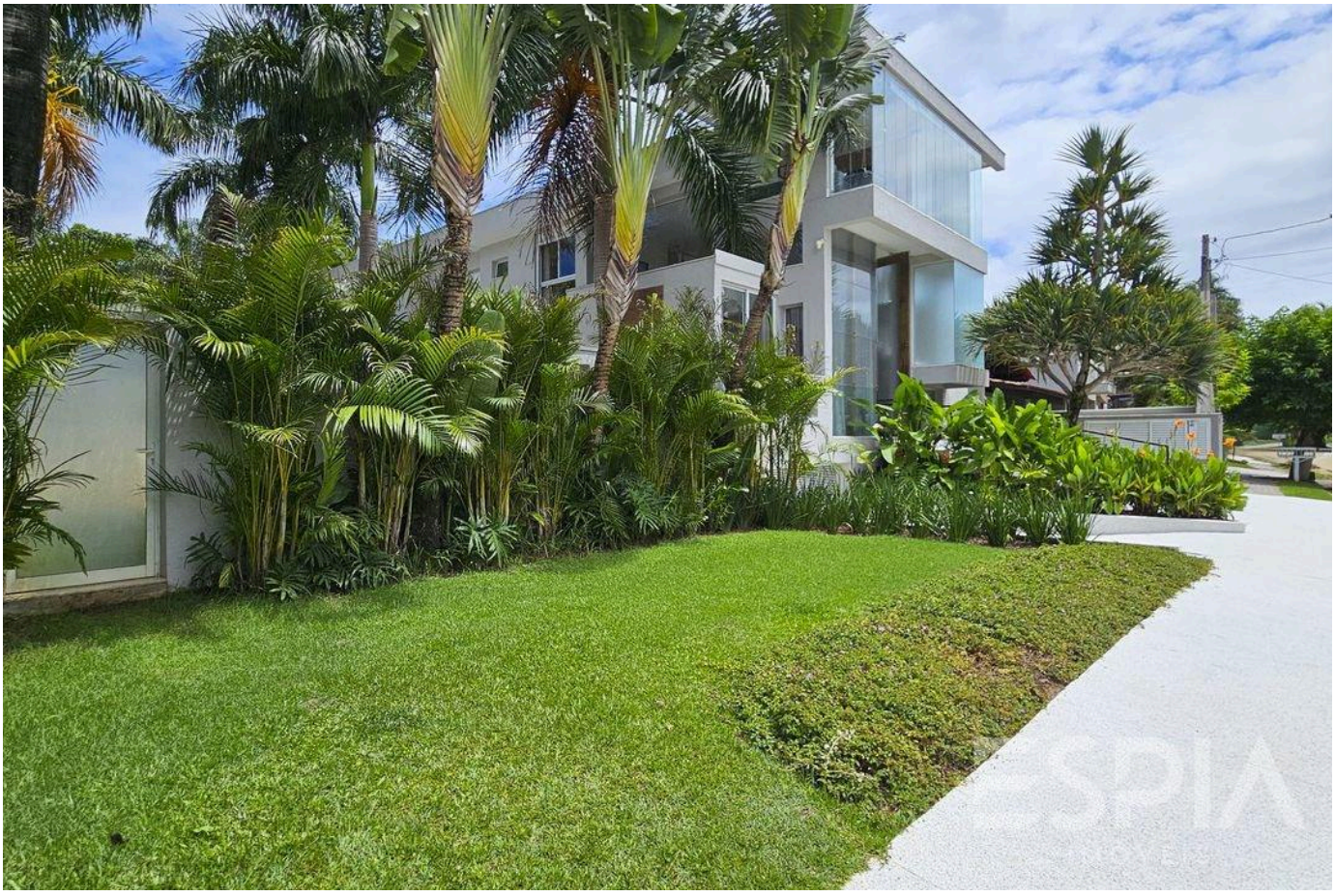



Valores y disponibilidad sujetos a cambios sin previo aviso. La información de este documento está sujeta a errores, omisiones, modificaciones, venta previa o retiro del mercado. Imágenes meramente ilustrativas.








Valores y disponibilidad sujetos a cambios sin previo aviso. La información de este documento está sujeta a errores, omisiones, modificaciones, venta previa o retiro del mercado. Imágenes meramente ilustrativas.

ESPIA
IMÓVEIS

LA RIVIERA, DE CERCA.

Nelson Manias

CRECI 035332-J

+55 (13) 99209-2665

espia.riviera@gmail.com

VER TODAS LAS FOTOS →