CASA CON 3 DORMITORIOS, DE LOS CUALES 1 EN SUITE, Y 201 M² EN VENTA EN RIVIERA DE SÃO LOURENÇO

R$ 1.850.000 (US$ 314.626)



REF	DORMITORIOS	SUITES	SUPERFICIE M²
ZY-6204	3	1	201

Cuota de condominio R$ 200/mes

Valores y disponibilidad sujetos a cambios sin previo aviso. La información de este documento está sujeta a errores, omisiones, modificaciones, venta previa o retiro del mercado. Imágenes meramente ilustrativas.

CASA CON 3 DORMITORIOS, DE LOS CUALES 1 EN SUITE, Y 201 M² EN VENTA EN RIVIERA DE SÃO LOURENÇO

Casa de 3 dormitorios, 1 de ellos en suite, con 201 m² de superficie útil, que ofrece una distribución funcional y confortable para la familia. La propiedad presenta amplios espacios de convivencia y una configuración que aprovecha óptimamente cada ambiente, proporcionando la practicidad característica de las propiedades bien planificadas en la región. Ubicada en Riviera de São Lourenço, en Bertioga, la casa se beneficia de la infraestructura completa, proximidad a hermosas playas y el alto nivel de calidad de vida que consolidan la región como uno de los principales destinos residenciales de la costa paulista. El entorno ofrece seguridad, comercios y servicios de calidad, convirtiendo la propiedad en una excelente opción para quienes buscan una residencia permanente o segunda vivienda en un ambiente privilegiado.



Valores y disponibilidad sujetos a cambios sin previo aviso. La información de este documento está sujeta a errores, omisiones, modificaciones, venta previa o retiro del mercado. Imágenes meramente ilustrativas.



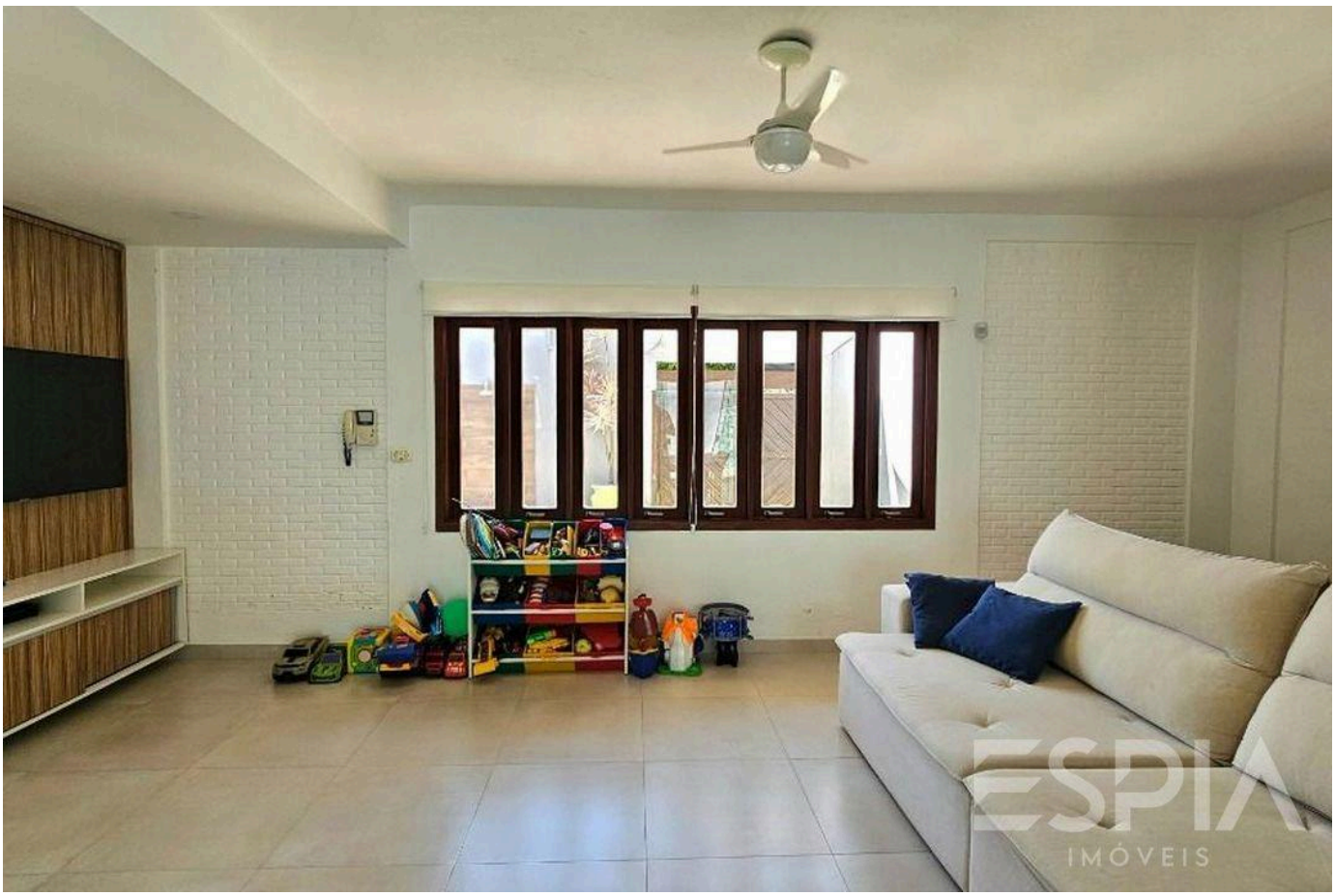

Valores y disponibilidad sujetos a cambios sin previo aviso. La información de este documento está sujeta a errores, omisiones, modificaciones, venta previa o retiro del mercado. Imágenes meramente ilustrativas.

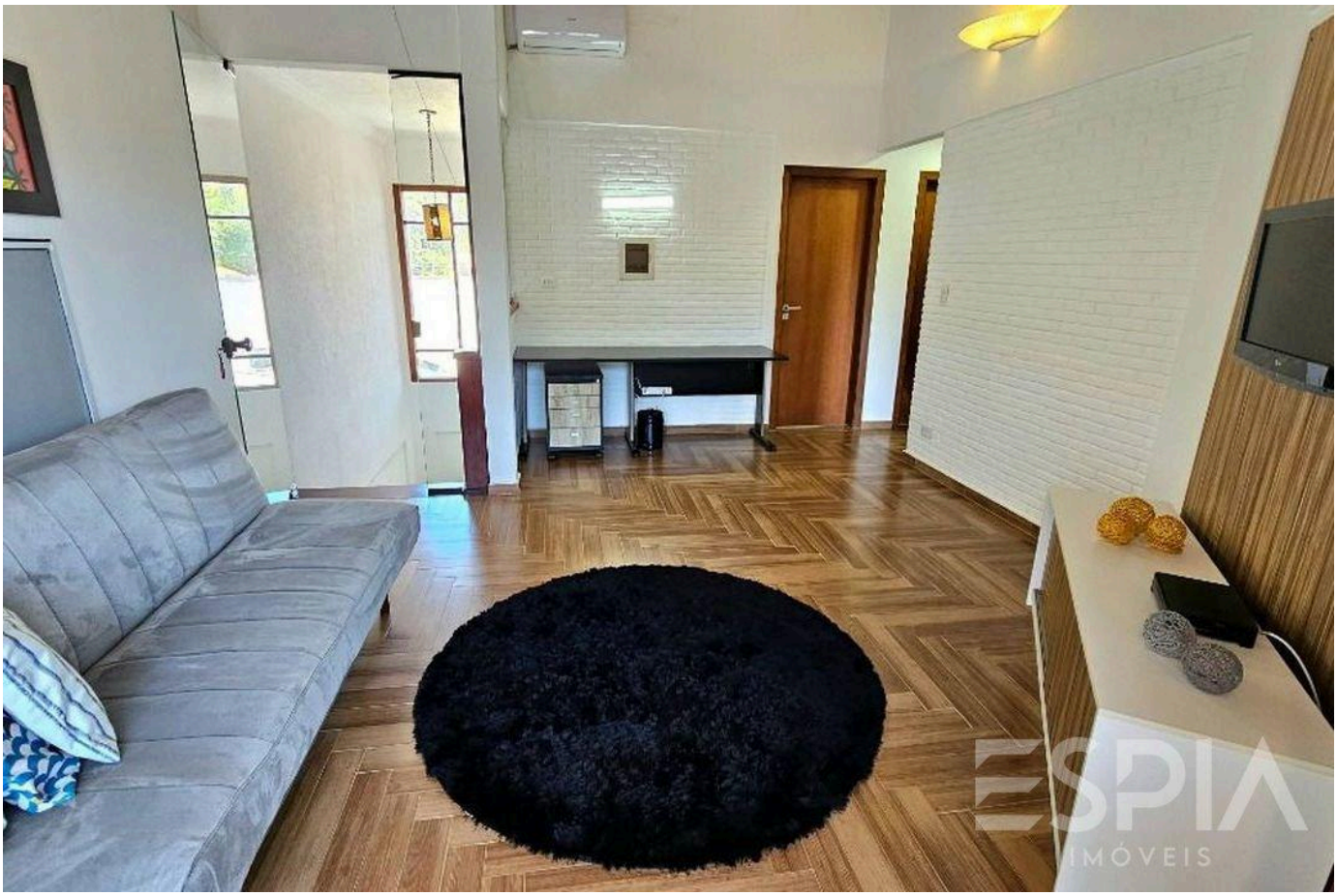

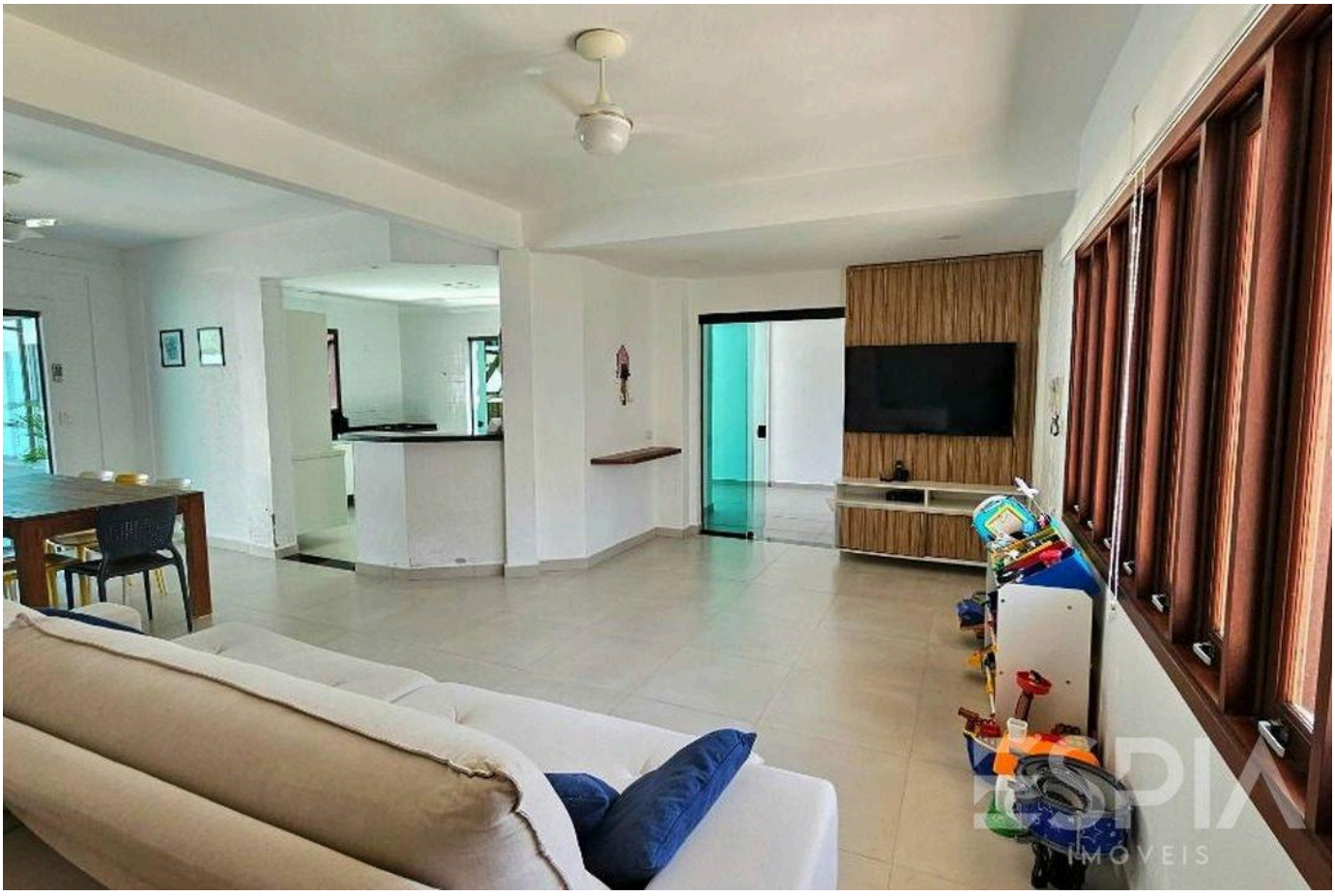

Valores y disponibilidad sujetos a cambios sin previo aviso. La información de este documento está sujeta a errores, omisiones, modificaciones, venta previa o retiro del mercado. Imágenes meramente ilustrativas.





Valores y disponibilidad sujetos a cambios sin previo aviso. La información de este documento está sujeta a errores, omisiones, modificaciones, venta previa o retiro del mercado. Imágenes meramente ilustrativas.





Valores y disponibilidad sujetos a cambios sin previo aviso. La información de este documento está sujeta a errores, omisiones, modificaciones, venta previa o retiro del mercado. Imágenes meramente ilustrativas.





Valores y disponibilidad sujetos a cambios sin previo aviso. La información de este documento está sujeta a errores, omisiones, modificaciones, venta previa o retiro del mercado. Imágenes meramente ilustrativas.





Valores y disponibilidad sujetos a cambios sin previo aviso. La información de este documento está sujeta a errores, omisiones, modificaciones, venta previa o retiro del mercado. Imágenes meramente ilustrativas.





Valores y disponibilidad sujetos a cambios sin previo aviso. La información de este documento está sujeta a errores, omisiones, modificaciones, venta previa o retiro del mercado. Imágenes meramente ilustrativas.



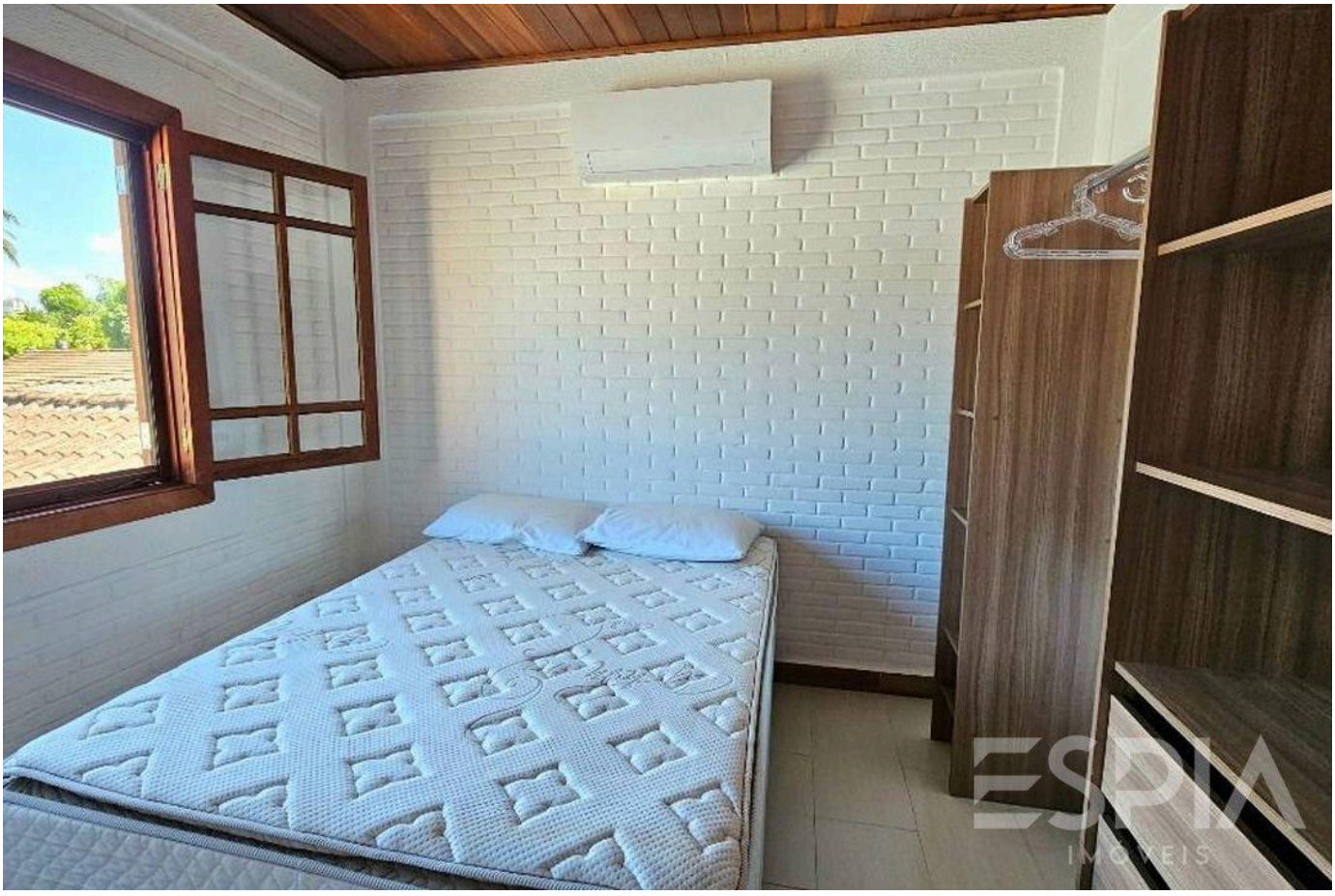

Valores y disponibilidad sujetos a cambios sin previo aviso. La información de este documento está sujeta a errores, omisiones, modificaciones, venta previa o retiro del mercado. Imágenes meramente ilustrativas.

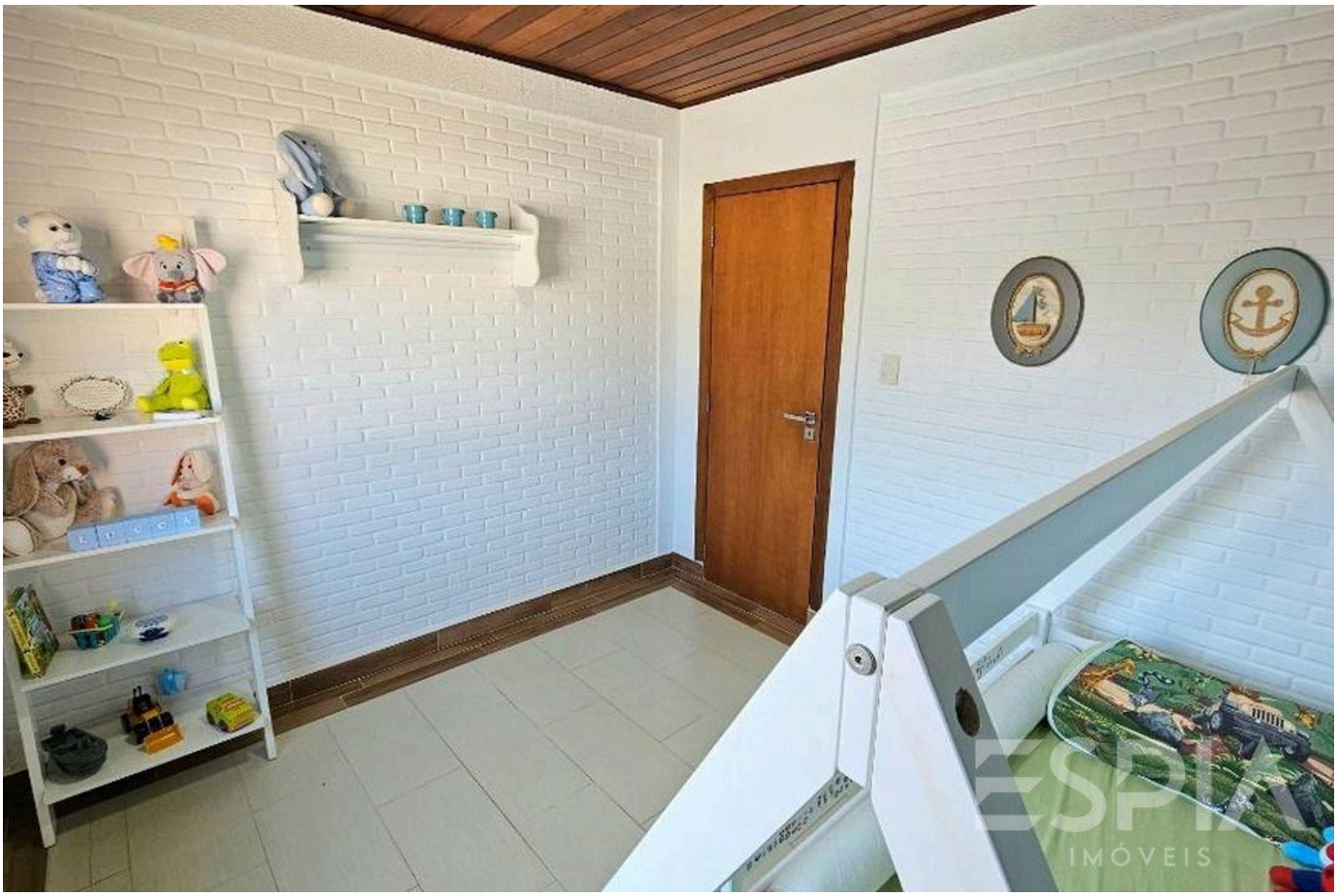



Valores y disponibilidad sujetos a cambios sin previo aviso. La información de este documento está sujeta a errores, omisiones, modificaciones, venta previa o retiro del mercado. Imágenes meramente ilustrativas.

ESPIA
IMÓVEIS

LA RIVIERA, DE CERCA.

Nelson Manias

CRECI 035332-J

+55 (13) 99209-2665

espia.riviera@gmail.com

VER TODAS LAS FOTOS →