VILLÁGIO CON 6 SUITES Y 310 M² EN VENTA EN RIVIERA DE SÃO LOURENÇO

RIVIERA DE SÃO LOURENÇO · BERTIOGA

R$ 4.500.000 (US$ 765.306)



REF	DORMITORIOS	SUITES	PLAZAS	SUPERFICIE M²
ZY-6226	6	6	4	310

Cuota de condominio R$ 2.500/mes Impuesto predial (IPTU) R$ 380/año

Valores y disponibilidad sujetos a cambios sin previo aviso. La información de este documento está sujeta a errores, omisiones, modificaciones, venta previa o retiro del mercado. Imágenes meramente ilustrativas.

VILLÁGIO CON 6 SUITES Y 310 M² EN VENTA EN RIVIERA DE SÃO LOURENÇO

Casa en Villágio de alto nivel con 6 dormitorios en suite, distribuida en 310 m² de superficie útil. La propiedad ofrece 4 plazas de garaje cubiertas, garantizando comodidad y practicidad para los residentes. El emprendimiento prestigiado proporciona infraestructura completa con áreas de convivencia, ocio y seguridad de primera calidad, ideal para quienes buscan una residencia sofisticada en la región.

Ubicada en Riviera de São Lourenço, en Bertioga, la propiedad se encuentra en uno de los villágios más prestigiosos de la costa paulista. La región se destaca por su infraestructura completa, proximidad a hermosas playas y alto nivel de calidad de vida, ofreciendo a los residentes un estilo de vivienda exclusivo y accesible.

CARACTERÍSTICAS DEL CONDOMINIO

- Gimnasio equipado
- Parrilla en áreas comunes
- Área Gourmet
- Piscina para adultos
- Piscina climatizada
- Piscina infantil
- Área de juegos
- Cancha de fútbol playa
- Sauna de vapor
- Servicio de playa



Valores y disponibilidad sujetos a cambios sin previo aviso. La información de este documento está sujeta a errores, omisiones, modificaciones, venta previa o retiro del mercado. Imágenes meramente ilustrativas.





Valores y disponibilidad sujetos a cambios sin previo aviso. La información de este documento está sujeta a errores, omisiones, modificaciones, venta previa o retiro del mercado. Imágenes meramente ilustrativas.





Valores y disponibilidad sujetos a cambios sin previo aviso. La información de este documento está sujeta a errores, omisiones, modificaciones, venta previa o retiro del mercado. Imágenes meramente ilustrativas.





Valores y disponibilidad sujetos a cambios sin previo aviso. La información de este documento está sujeta a errores, omisiones, modificaciones, venta previa o retiro del mercado. Imágenes meramente ilustrativas.

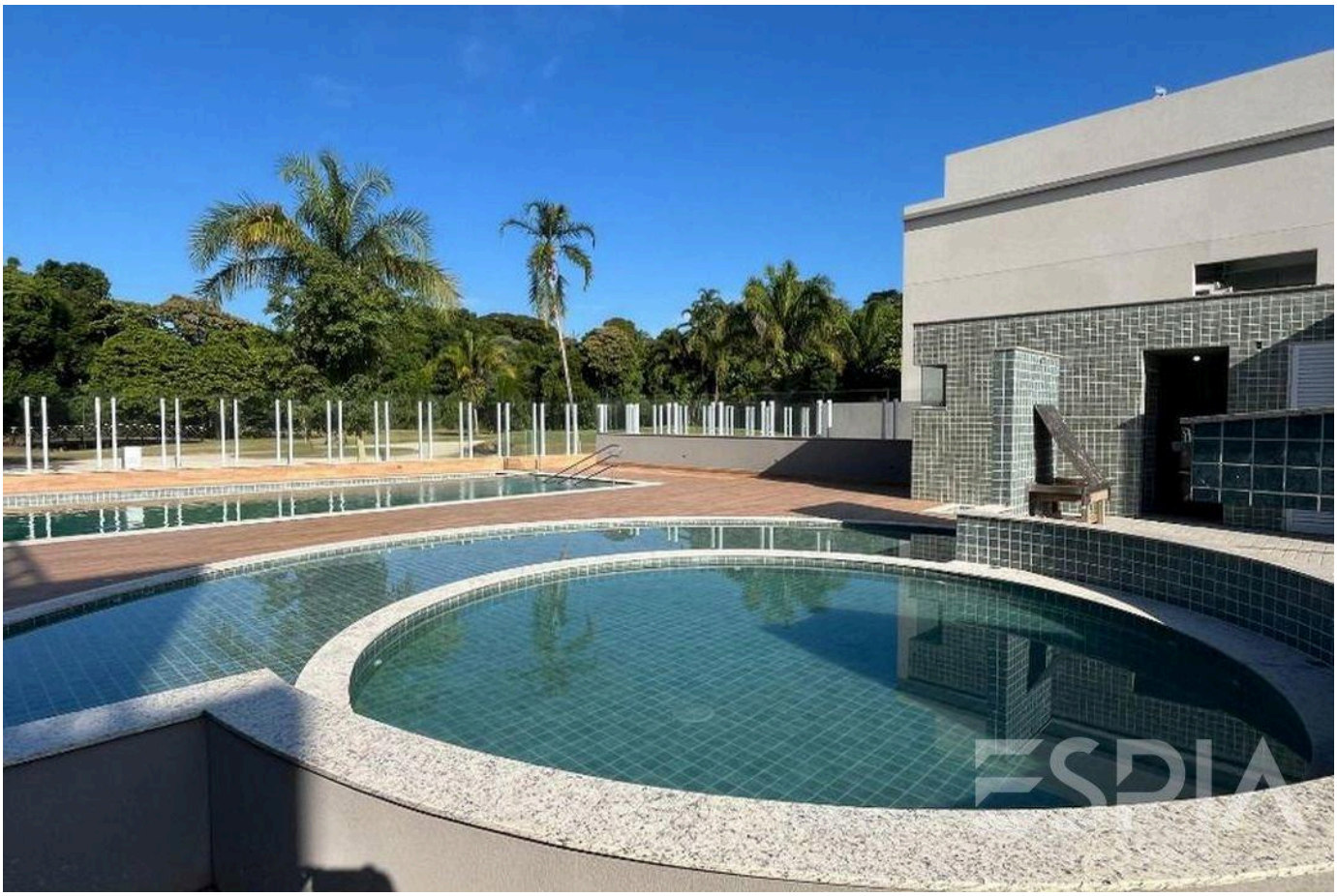



Valores y disponibilidad sujetos a cambios sin previo aviso. La información de este documento está sujeta a errores, omisiones, modificaciones, venta previa o retiro del mercado. Imágenes meramente ilustrativas.





Valores y disponibilidad sujetos a cambios sin previo aviso. La información de este documento está sujeta a errores, omisiones, modificaciones, venta previa o retiro del mercado. Imágenes meramente ilustrativas.



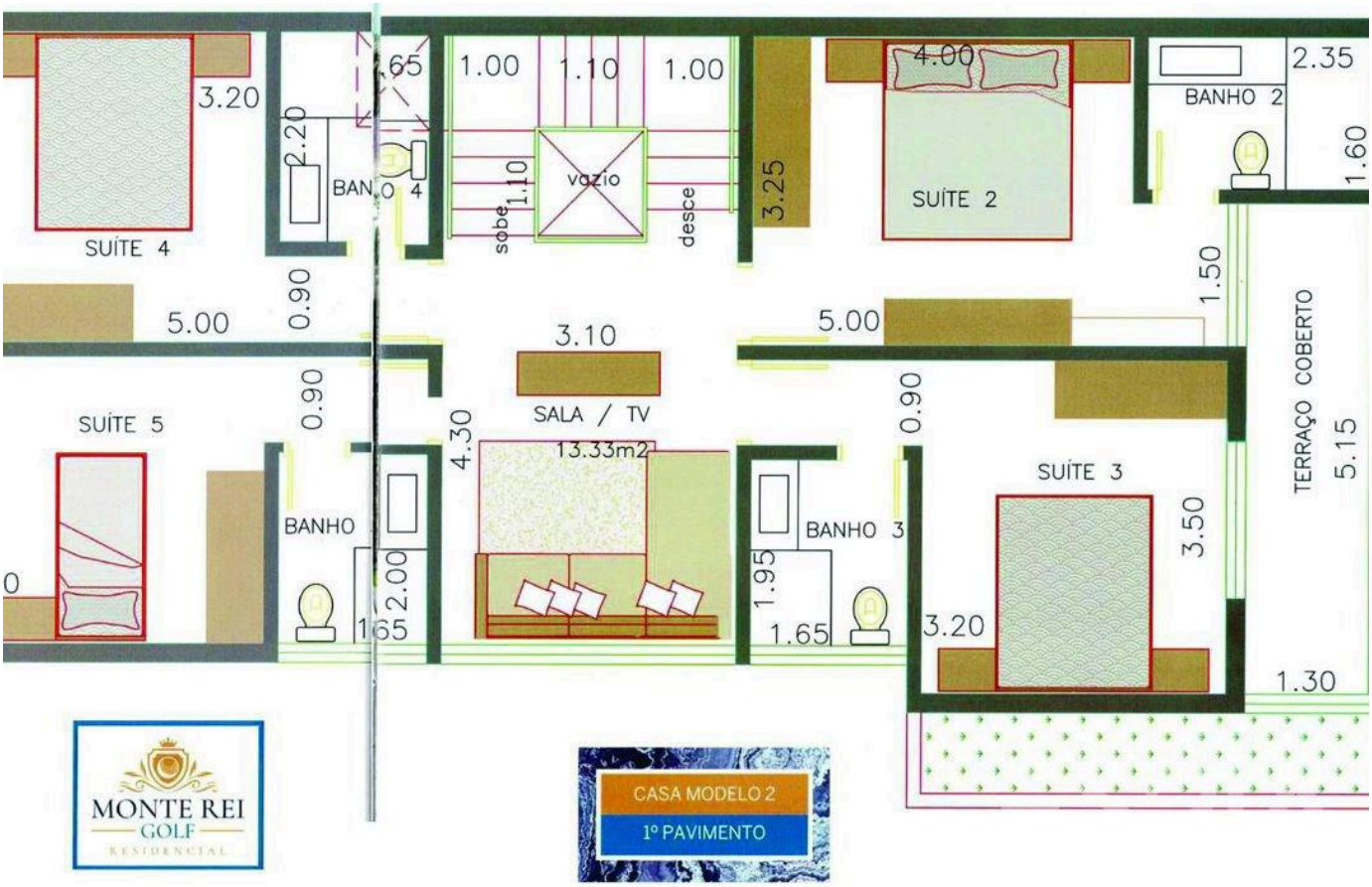

Valores y disponibilidad sujetos a cambios sin previo aviso. La información de este documento está sujeta a errores, omisiones, modificaciones, venta previa o retiro del mercado. Imágenes meramente ilustrativas.





Valores y disponibilidad sujetos a cambios sin previo aviso. La información de este documento está sujeta a errores, omisiones, modificaciones, venta previa o retiro del mercado. Imágenes meramente ilustrativas.





Valores y disponibilidad sujetos a cambios sin previo aviso. La información de este documento está sujeta a errores, omisiones, modificaciones, venta previa o retiro del mercado. Imágenes meramente ilustrativas.

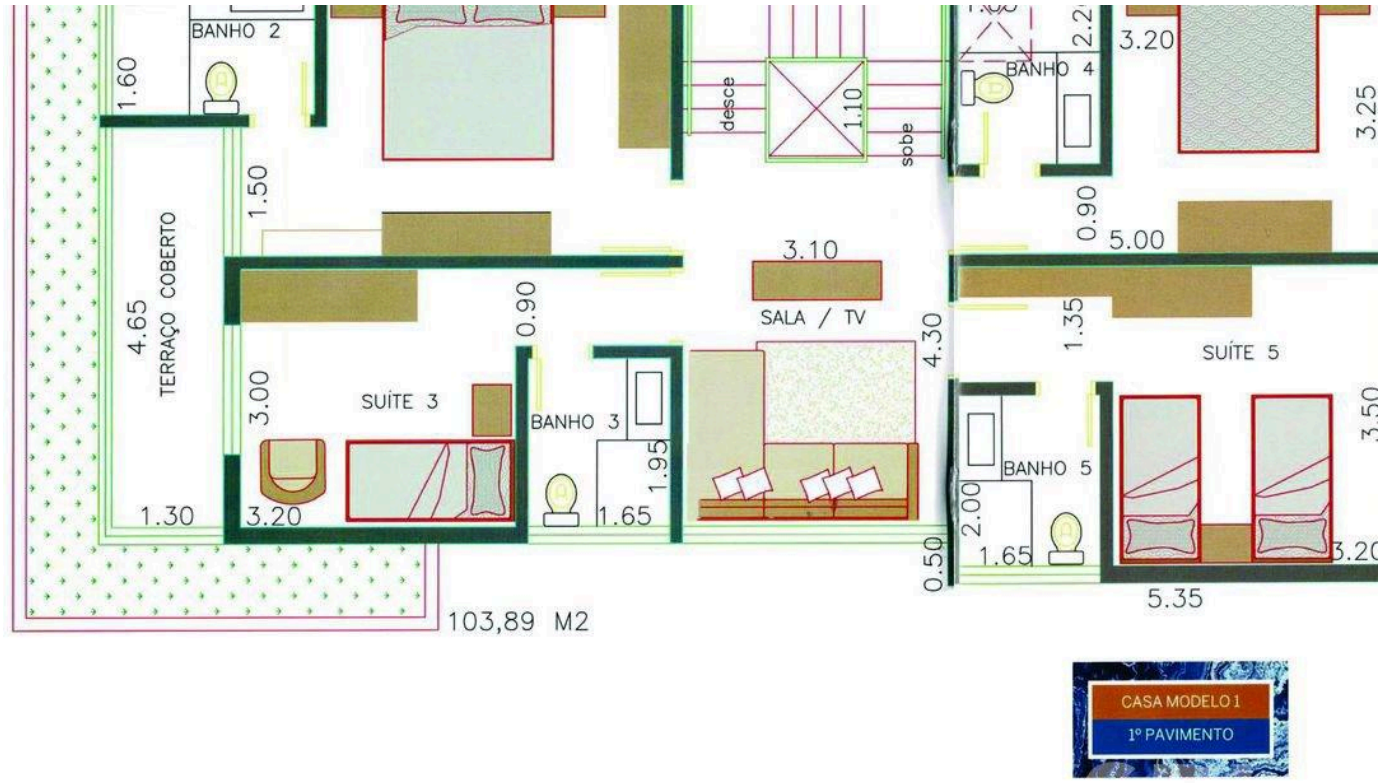

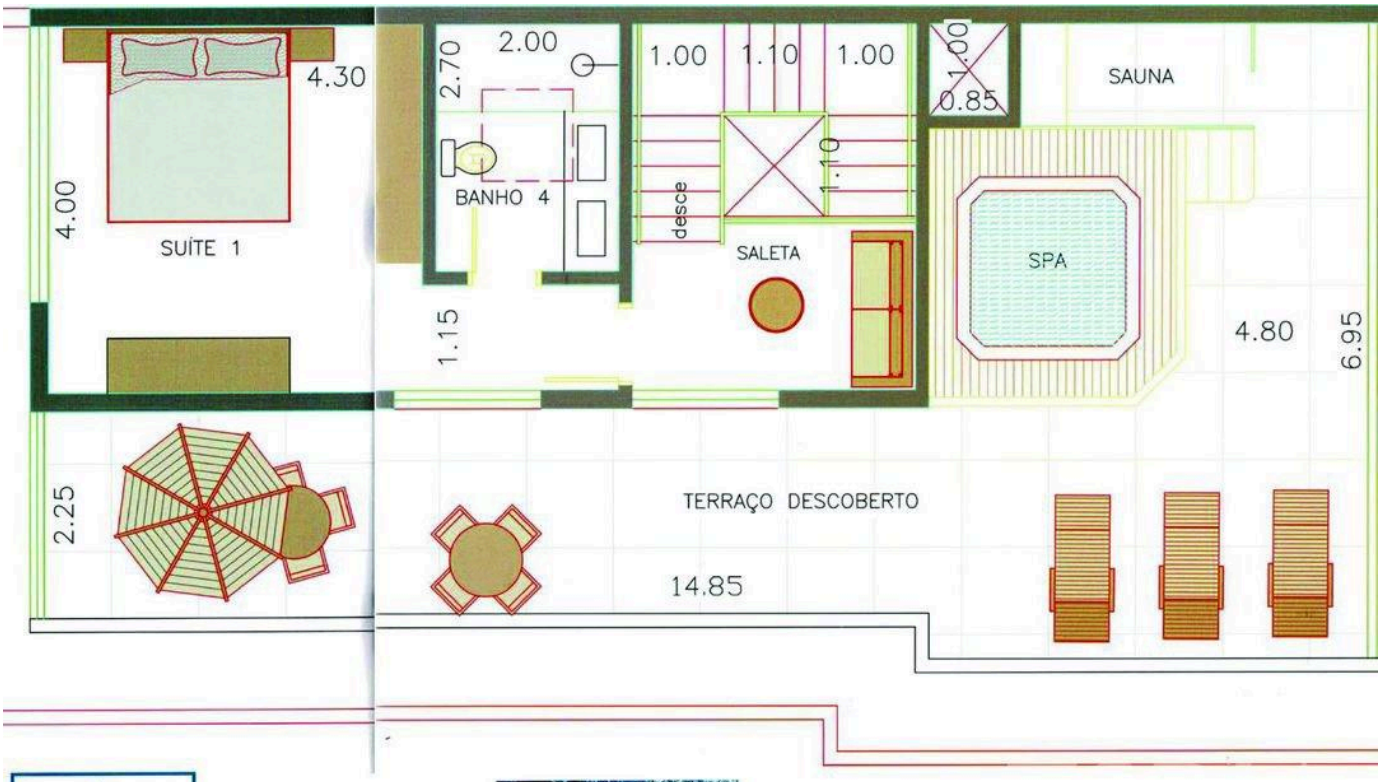

MONTE REI GOLF RESIDENCIAL

Valores y disponibilidad sujetos a cambios sin previo aviso. La información de este documento está sujeta a errores, omisiones, modificaciones, venta previa o retiro del mercado. Imágenes meramente ilustrativas.

ESPIA
IMÓVEIS

LA RIVIERA, DE CERCA.

Nelson Manias

CRECI 035332-J

+55 (13) 99209-2665

espia.riviera@gmail.com

VER TODAS LAS FOTOS →