VILLÁGIO CON 3 DORMITORIOS, DE LOS CUALES 1 EN SUITE, Y 108 M² EN VENTA EN RIVIERA DE SÃO LOURENÇO

RIVIERA DE SÃO LOURENÇO · BERTIOGA

R$ 2.100.000 (US$ 357.143)



REF	DORMITORIOS	SUITES	PLAZAS	SUPERFICIE M²
ZY-6227	3	1	2	109

Cuota de condominio R$ 2.400/mes Impuesto predial (IPTU) R$ 240/año

Valores y disponibilidad sujetos a cambios sin previo aviso. La información de este documento está sujeta a errores, omisiones, modificaciones, venta previa o retiro del mercado. Imágenes meramente ilustrativas.

VILLÁGIO CON 3 DORMITORIOS, DE LOS CUALES 1 EN SUITE, Y 108 M² EN VENTA EN RIVIERA DE SÃO LOURENÇO

Acogedora residencia en Villágio con 3 dormitorios, 1 de ellos en suite, distribuida en 108,86 m² de superficie útil. La propiedad ofrece 2 plazas de garaje cubiertas, proporcionando comodidad y practicidad. La unidad se integra en un emprendimiento de prestigio que cuenta con infraestructura completa de recreación y seguridad, características distintivas del estándar constructivo de la región.

Ubicada en la Riviera de São Lourenço, en Bertioga, la propiedad se sitúa en una de las áreas más buscadas del litoral paulista. La proximidad a hermosas playas, combinada con infraestructura completa y alto nivel de calidad de vida, convierte este Villágio en un refugio ideal para quienes buscan comodidad y bienestar en un ambiente privilegiado.

CARACTERÍSTICAS DEL CONDOMINIO

- Parrilla en áreas comunes
- Piscina para adultos
- Piscina infantil



Valores y disponibilidad sujetos a cambios sin previo aviso. La información de este documento está sujeta a errores, omisiones, modificaciones, venta previa o retiro del mercado. Imágenes meramente ilustrativas.

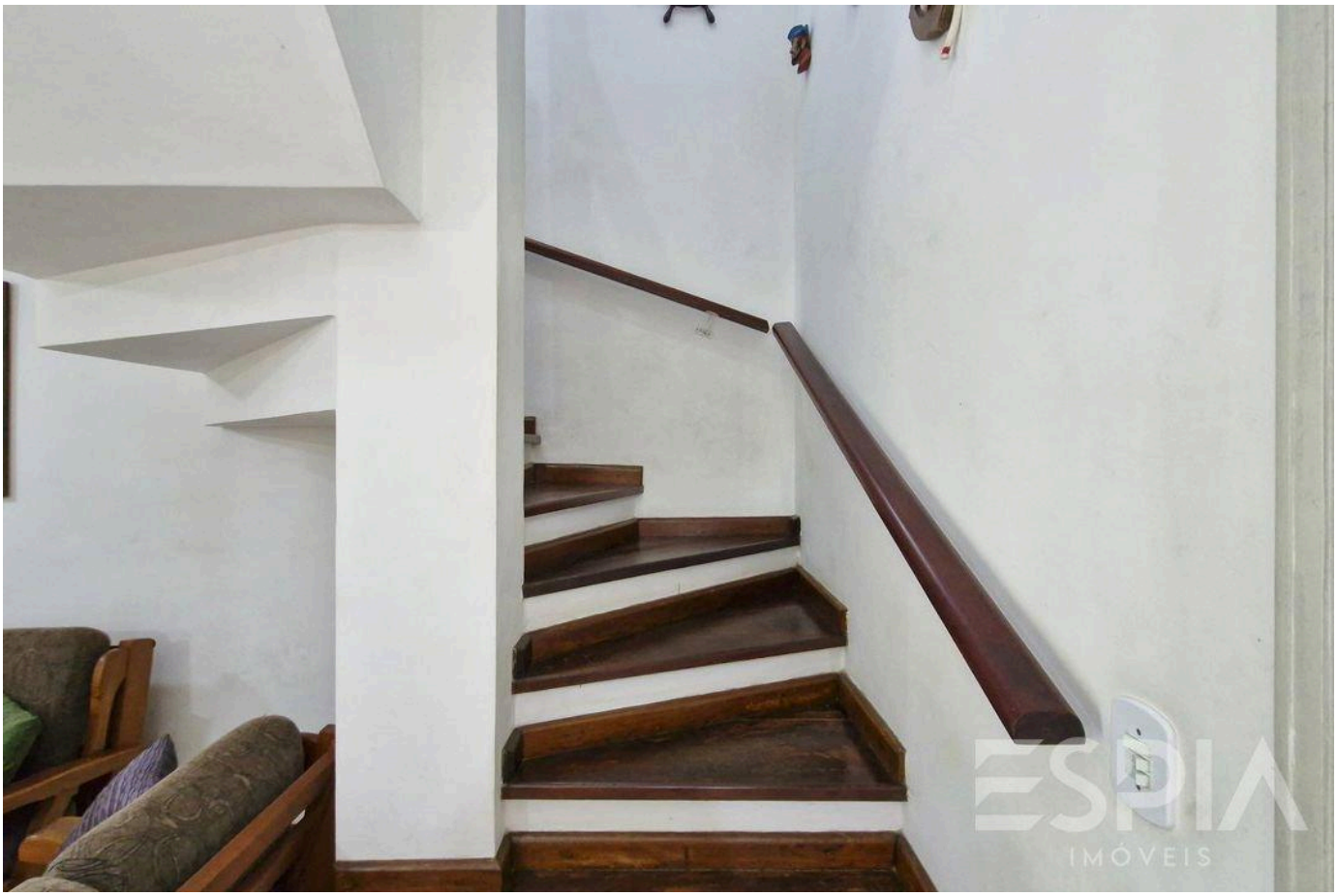

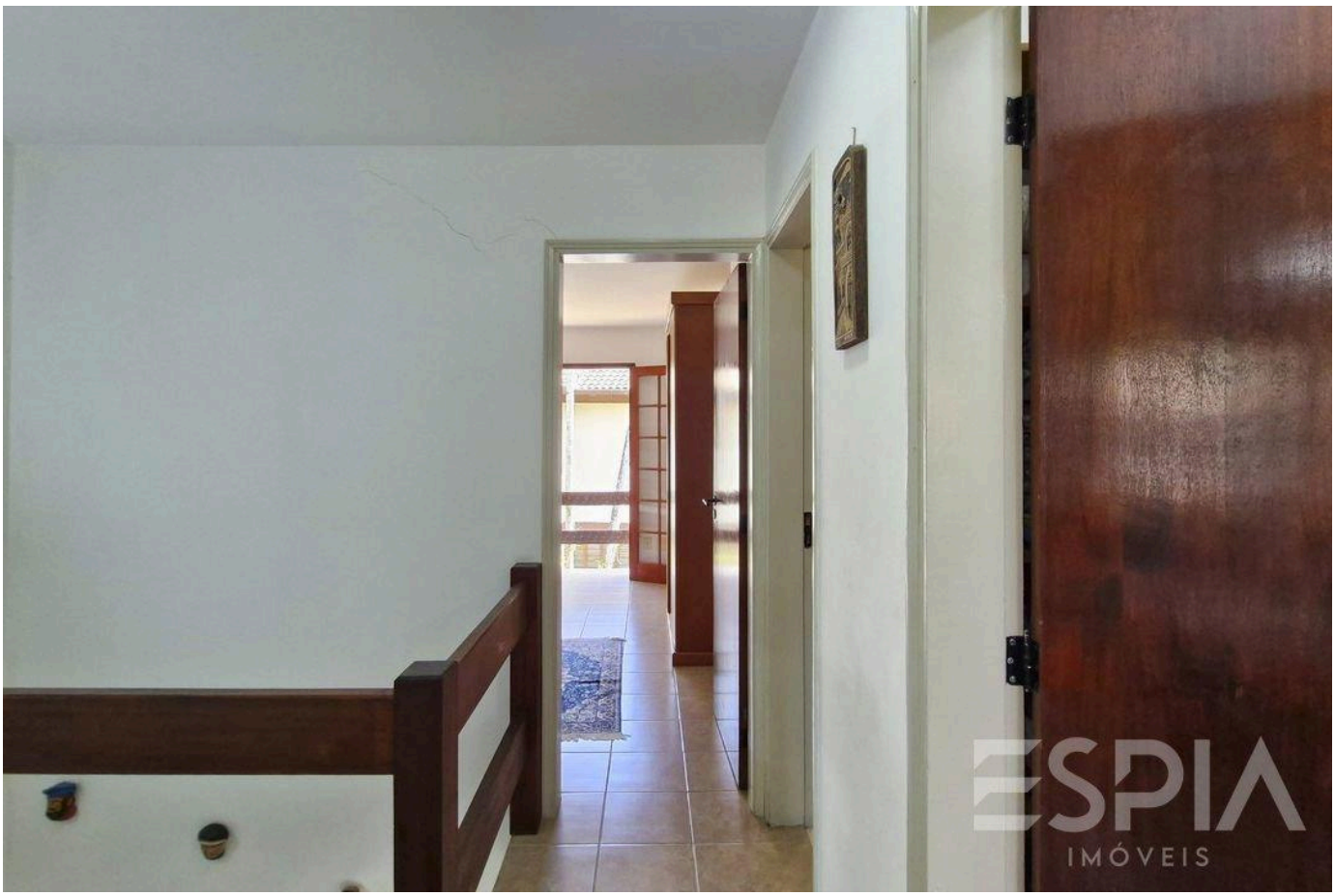

Valores y disponibilidad sujetos a cambios sin previo aviso. La información de este documento está sujeta a errores, omisiones, modificaciones, venta previa o retiro del mercado. Imágenes meramente ilustrativas.



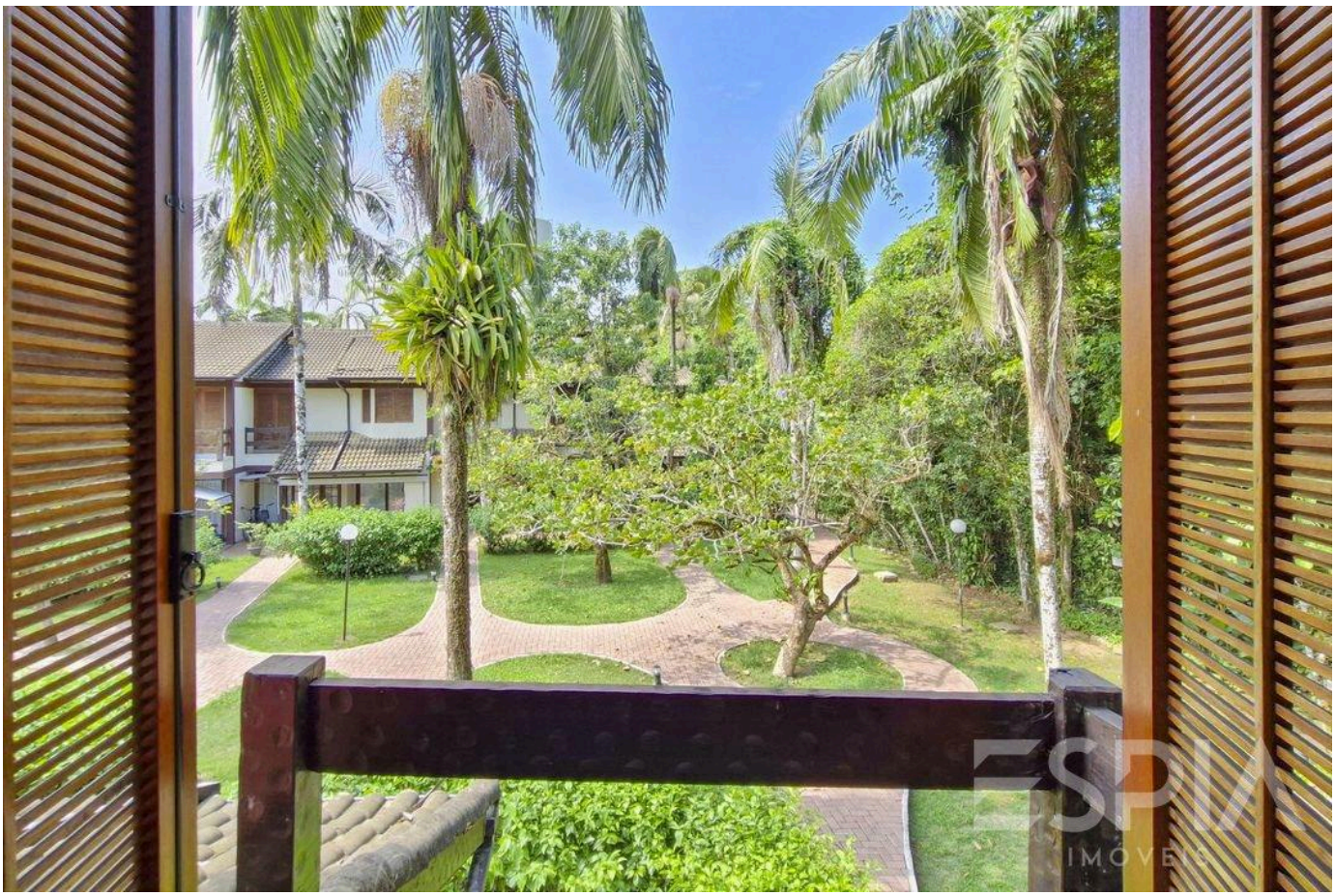

Valores y disponibilidad sujetos a cambios sin previo aviso. La información de este documento está sujeta a errores, omisiones, modificaciones, venta previa o retiro del mercado. Imágenes meramente ilustrativas.





Valores y disponibilidad sujetos a cambios sin previo aviso. La información de este documento está sujeta a errores, omisiones, modificaciones, venta previa o retiro del mercado. Imágenes meramente ilustrativas.





Valores y disponibilidad sujetos a cambios sin previo aviso. La información de este documento está sujeta a errores, omisiones, modificaciones, venta previa o retiro del mercado. Imágenes meramente ilustrativas.



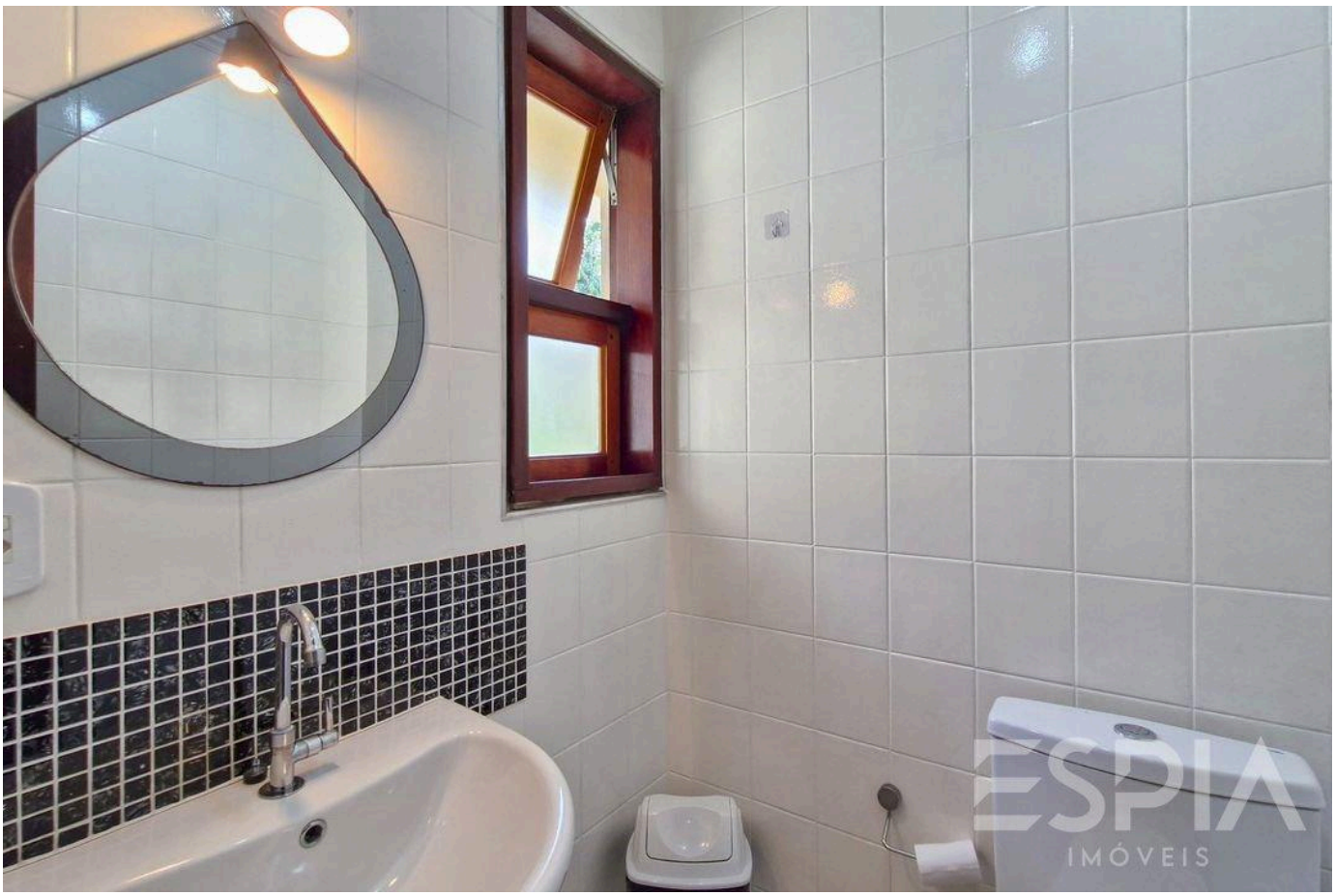

Valores y disponibilidad sujetos a cambios sin previo aviso. La información de este documento está sujeta a errores, omisiones, modificaciones, venta previa o retiro del mercado. Imágenes meramente ilustrativas.

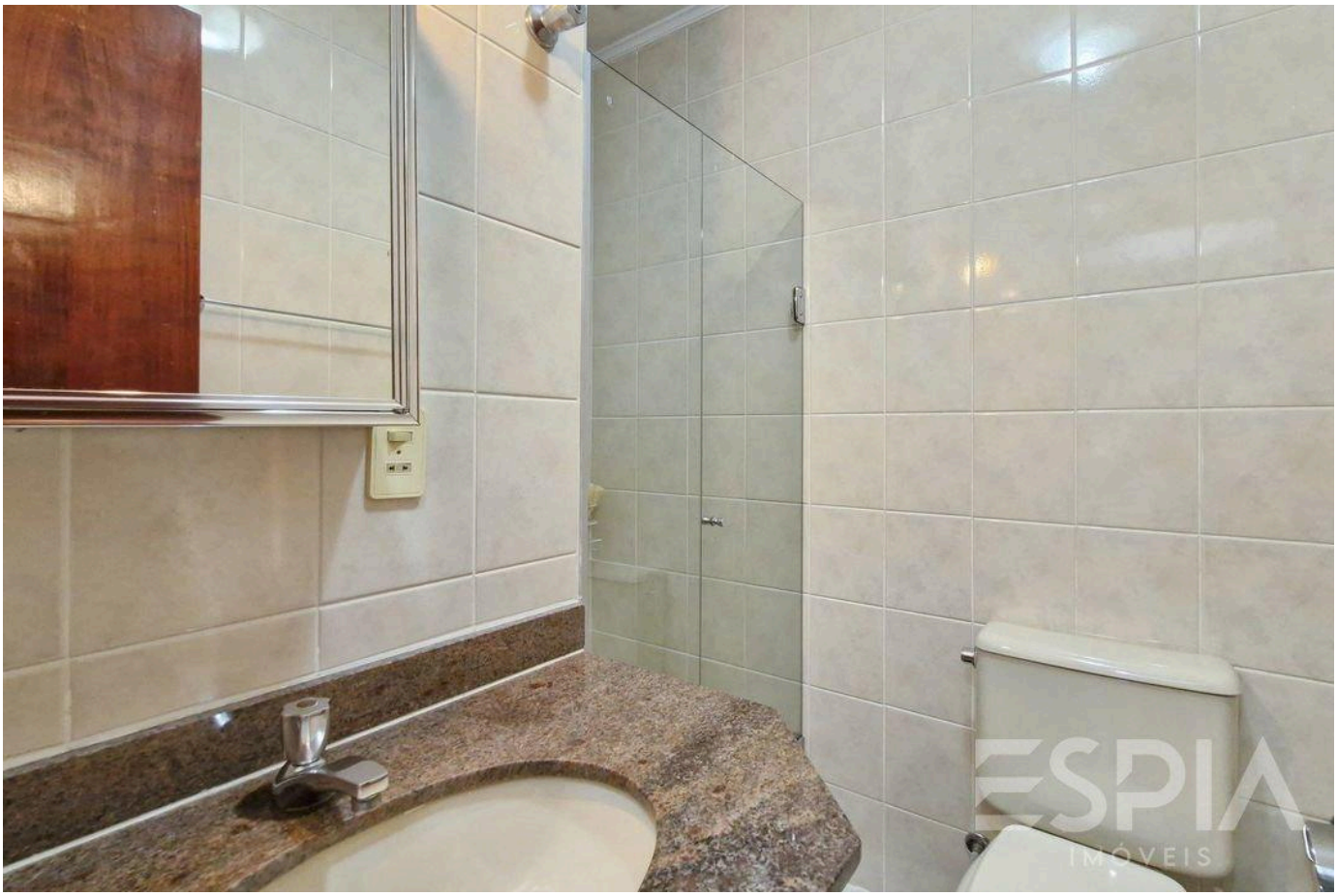



Valores y disponibilidad sujetos a cambios sin previo aviso. La información de este documento está sujeta a errores, omisiones, modificaciones, venta previa o retiro del mercado. Imágenes meramente ilustrativas.





Valores y disponibilidad sujetos a cambios sin previo aviso. La información de este documento está sujeta a errores, omisiones, modificaciones, venta previa o retiro del mercado. Imágenes meramente ilustrativas.



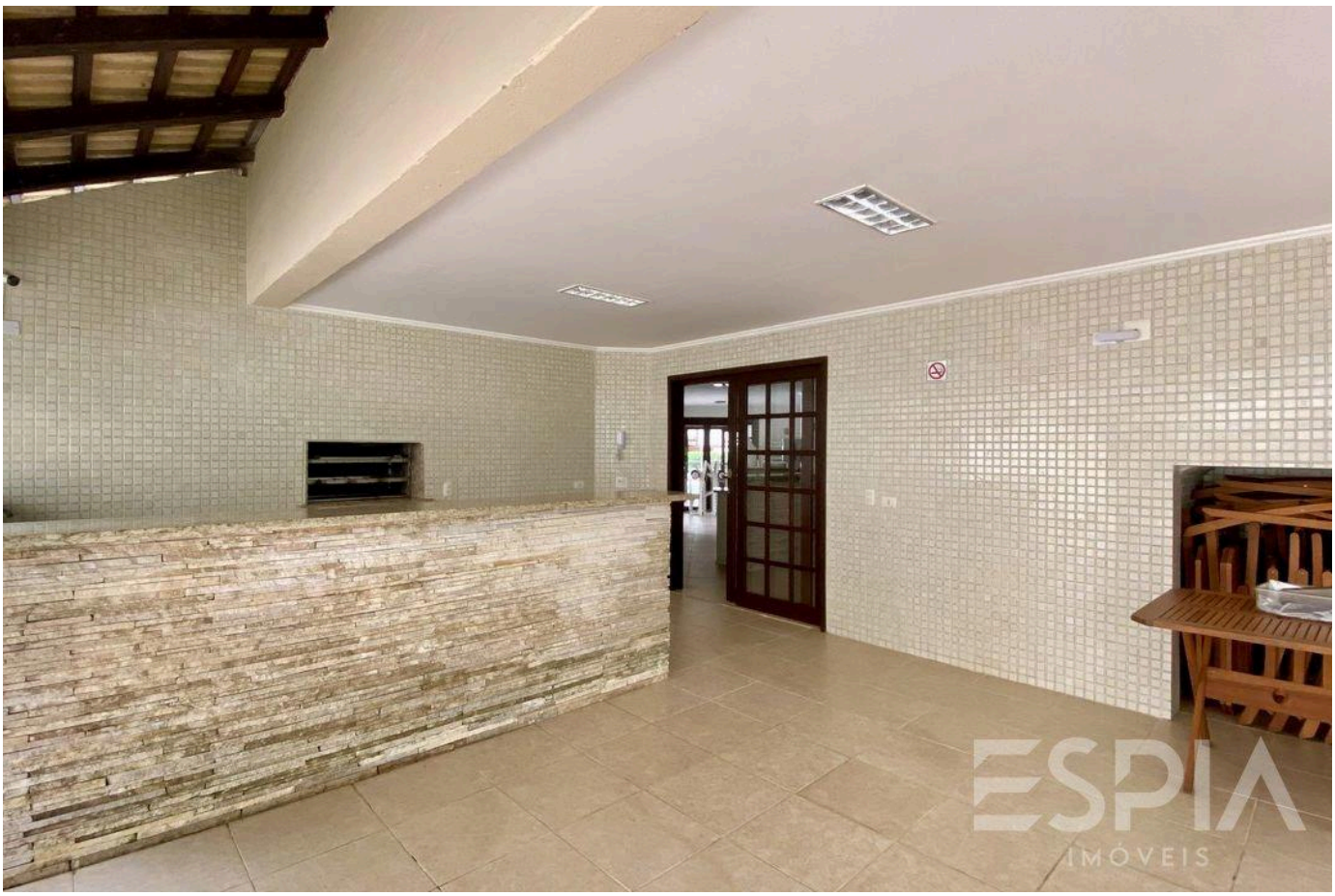

Valores y disponibilidad sujetos a cambios sin previo aviso. La información de este documento está sujeta a errores, omisiones, modificaciones, venta previa o retiro del mercado. Imágenes meramente ilustrativas.





Valores y disponibilidad sujetos a cambios sin previo aviso. La información de este documento está sujeta a errores, omisiones, modificaciones, venta previa o retiro del mercado. Imágenes meramente ilustrativas.

ESPIA
IMÓVEIS

LA RIVIERA, DE CERCA.

Nelson Manias

CRECI 035332-J

+55 (13) 99209-2665

espia.riviera@gmail.com

VER TODAS LAS FOTOS →