VILLÁGIO CON 1 DORMITORIO Y 47 M² EN VENTA EN RIVIERA DE SÃO LOURENÇO

RIVIERA DE SÃO LOURENÇO · BERTIOGA

R$ 820.000 (US$ 139.456)



REF	DORMITORIOS	PLAZAS	SUPERFICIE M²
ZY-6238	1	1	47

Cuota de condominio R$ 2.350/mes Impuesto predial (IPTU) R$ 143/año

Valores y disponibilidad sujetos a cambios sin previo aviso. La información de este documento está sujeta a errores, omisiones, modificaciones, venta previa o retiro del mercado. Imágenes meramente ilustrativas.

VILLÁGIO CON 1 DORMITORIO Y 47 M² EN VENTA EN RIVIERA DE SÃO LOURENÇO

Apartamento acogedor con 1 dormitorio, 47 m² de superficie útil y acabado moderno, equipado con 1 plaza de garaje cubierto. El espacio es funcional y bien distribuido, ideal para quienes buscan practicidad sin renunciar al confort. El emprendimiento ofrece infraestructura completa con piscina, sauna, gimnasio equipado y áreas de convivencia, proporcionando calidad de vida en un prestigioso Villágio de la región.

Ubicado en Riviera de São Lourenço, en Bertioga, el inmueble se beneficia de la infraestructura completa, proximidad a hermosas playas y elevado nivel de vida que caracterizan este destino del litoral paulista. La región ofrece seguridad, servicios y acceso a una comunidad selecta, consolidándose como opción privilegiada para inversión o vivienda.

CARACTERÍSTICAS DEL CONDOMINIO

- Piscina para adultos
- Salón de eventos
- Servicio de playa



Valores y disponibilidad sujetos a cambios sin previo aviso. La información de este documento está sujeta a errores, omisiones, modificaciones, venta previa o retiro del mercado. Imágenes meramente ilustrativas.





Valores y disponibilidad sujetos a cambios sin previo aviso. La información de este documento está sujeta a errores, omisiones, modificaciones, venta previa o retiro del mercado. Imágenes meramente ilustrativas.

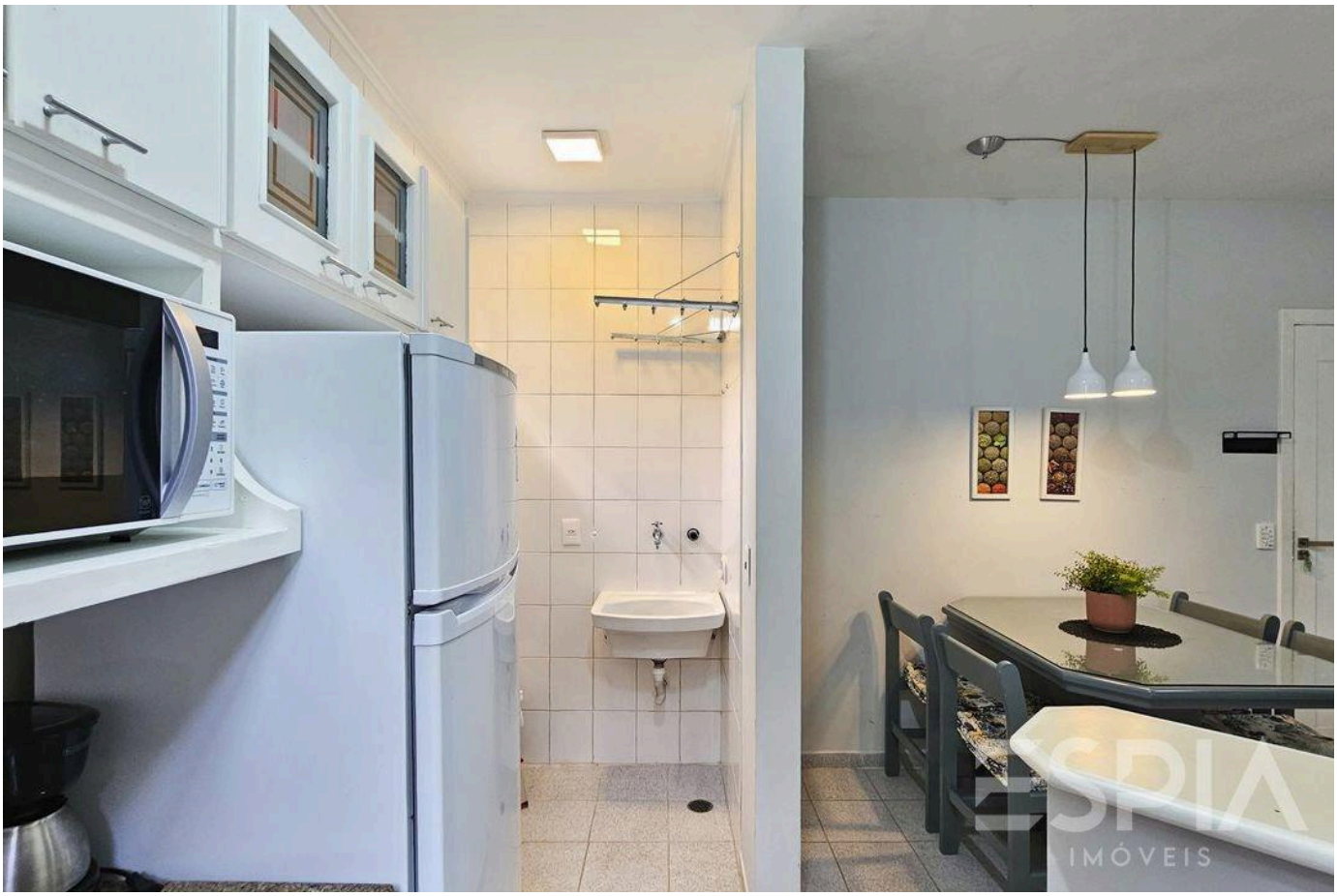

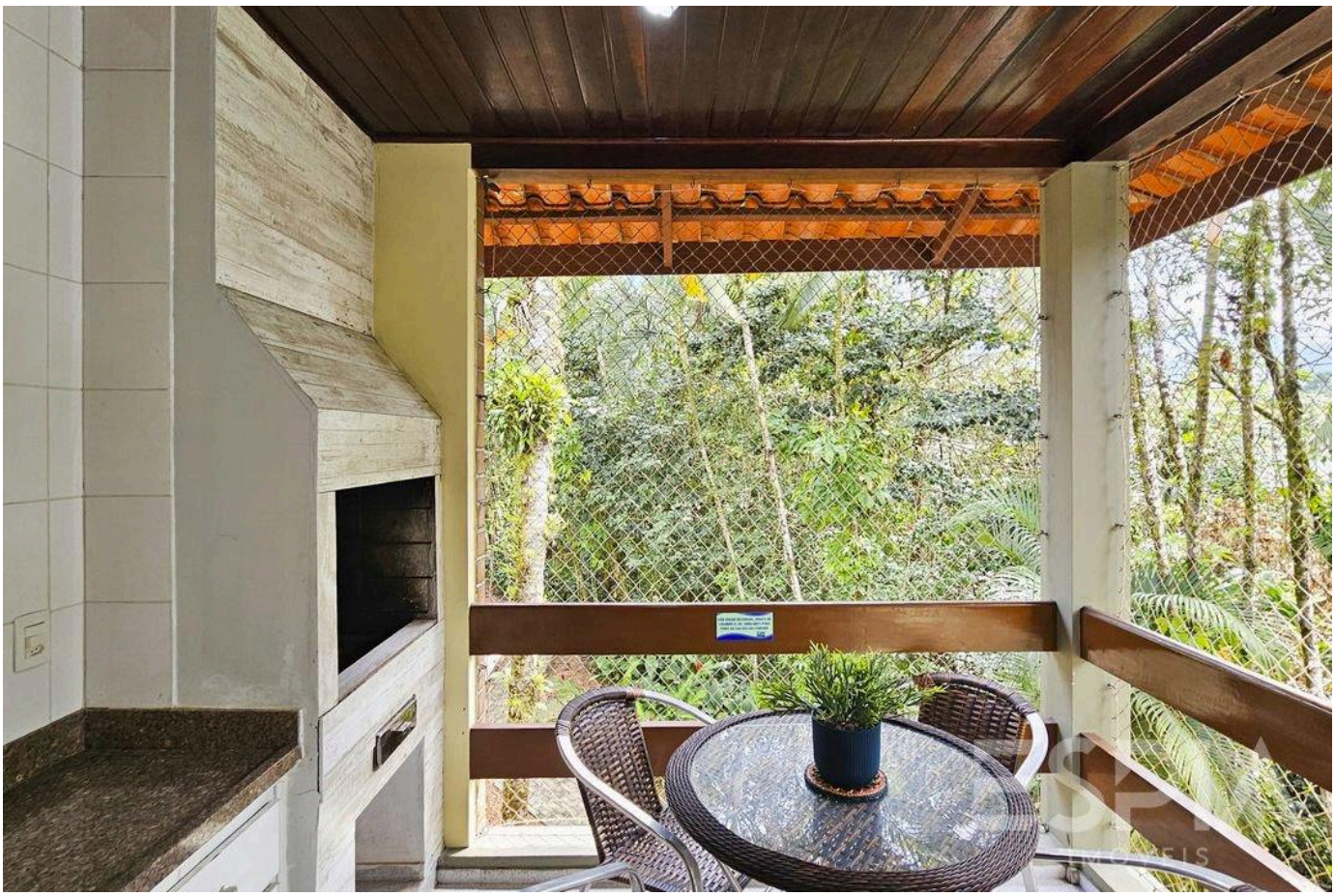

Valores y disponibilidad sujetos a cambios sin previo aviso. La información de este documento está sujeta a errores, omisiones, modificaciones, venta previa o retiro del mercado. Imágenes meramente ilustrativas.

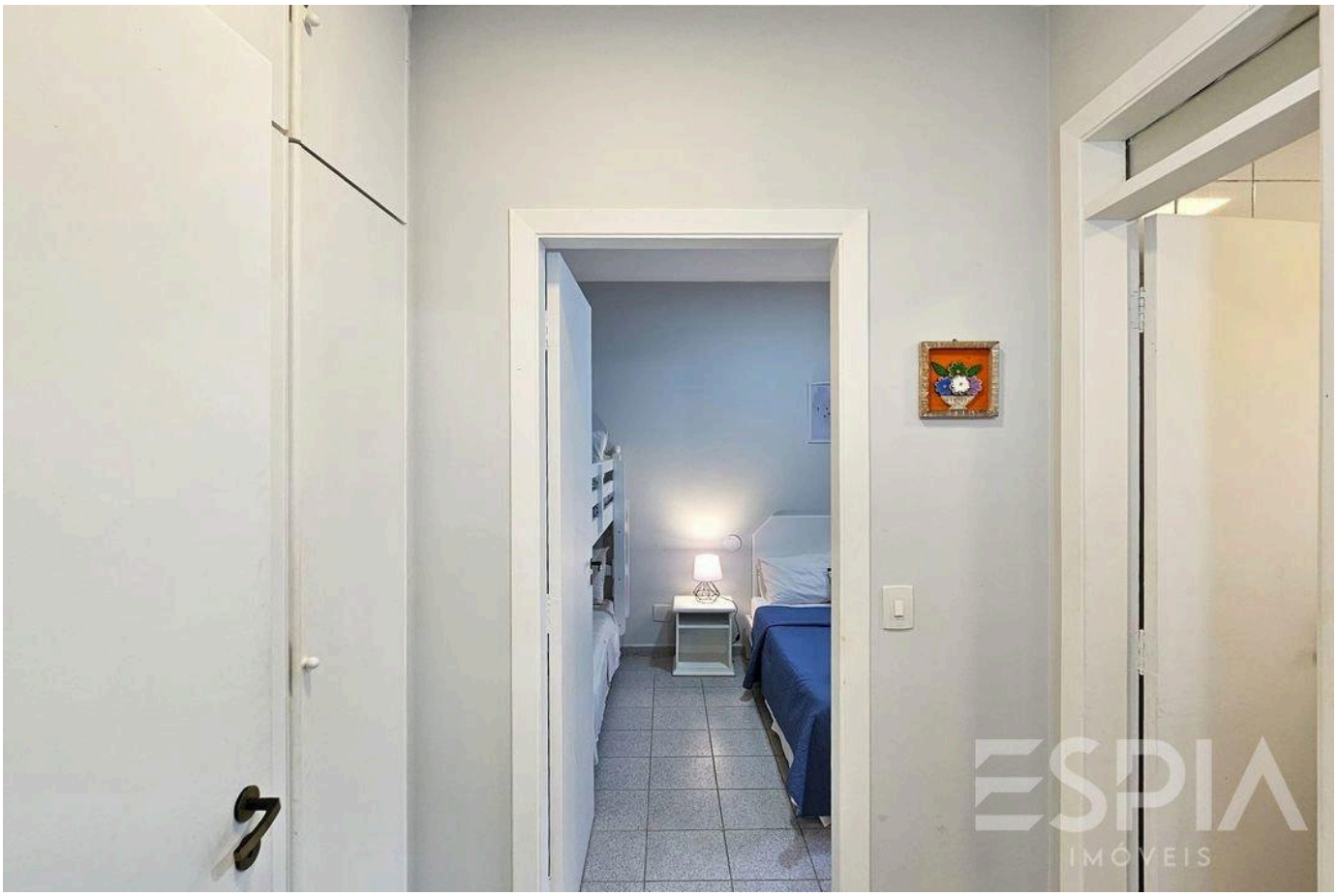

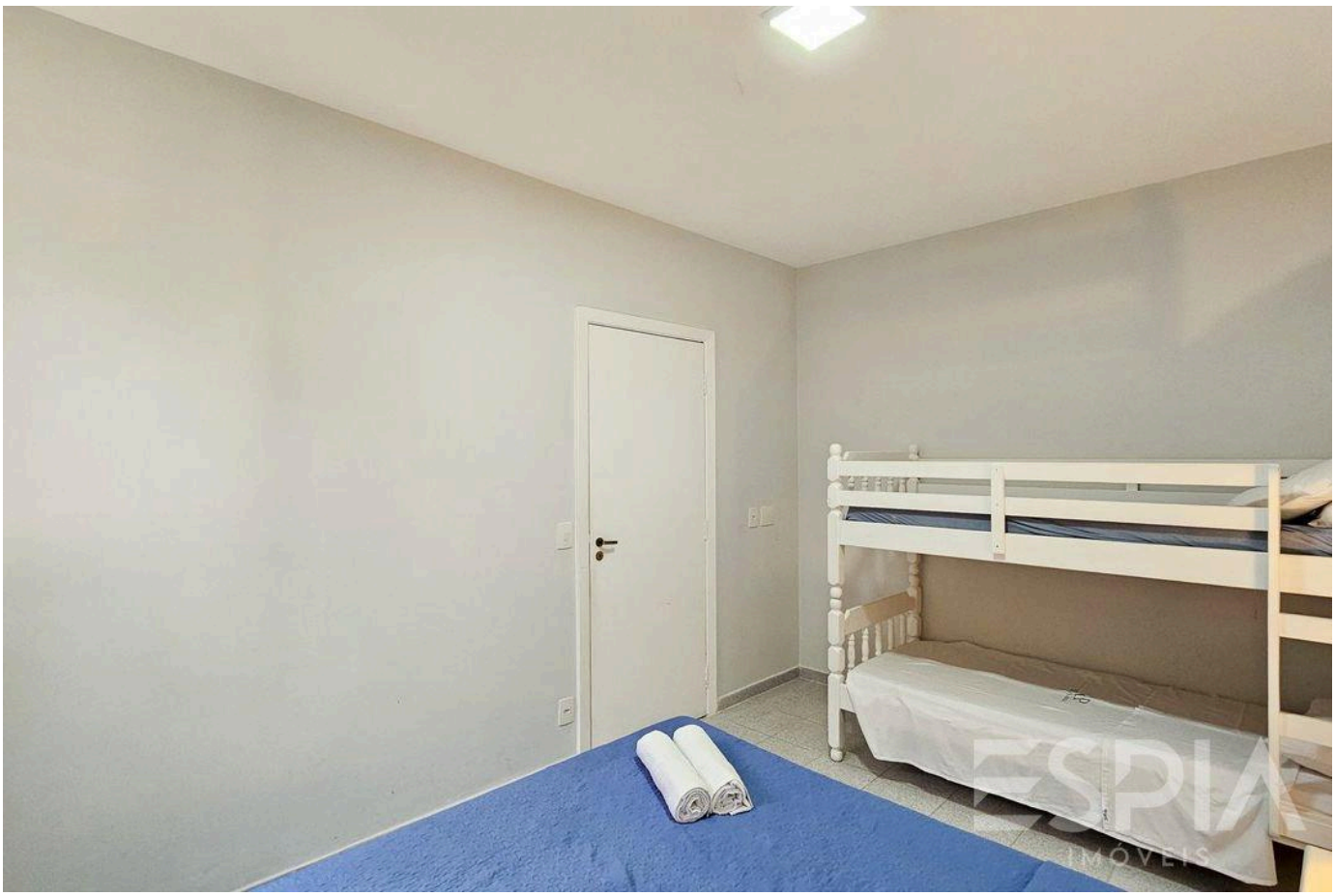

Valores y disponibilidad sujetos a cambios sin previo aviso. La información de este documento está sujeta a errores, omisiones, modificaciones, venta previa o retiro del mercado. Imágenes meramente ilustrativas.



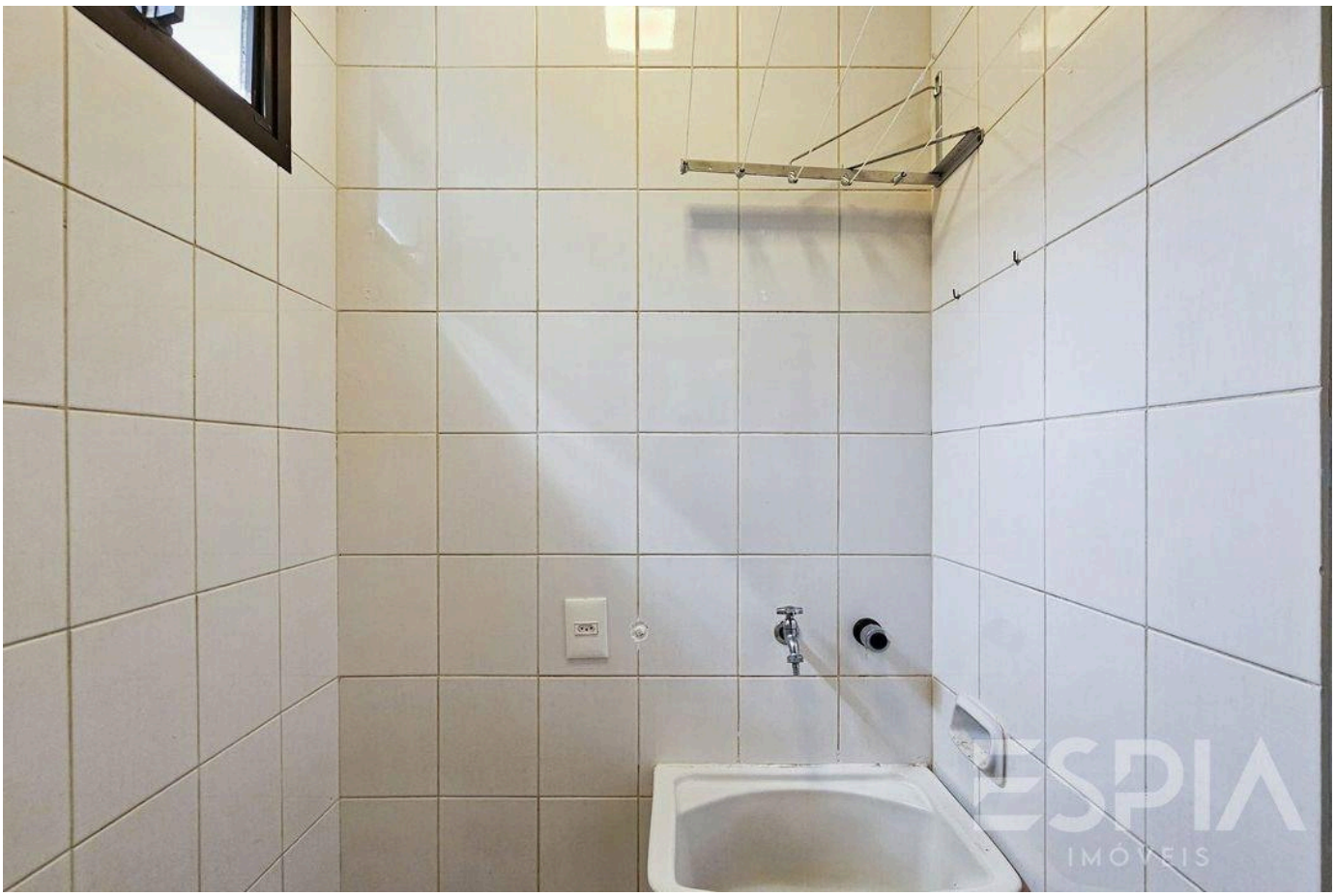

Valores y disponibilidad sujetos a cambios sin previo aviso. La información de este documento está sujeta a errores, omisiones, modificaciones, venta previa o retiro del mercado. Imágenes meramente ilustrativas.





Valores y disponibilidad sujetos a cambios sin previo aviso. La información de este documento está sujeta a errores, omisiones, modificaciones, venta previa o retiro del mercado. Imágenes meramente ilustrativas.





Valores y disponibilidad sujetos a cambios sin previo aviso. La información de este documento está sujeta a errores, omisiones, modificaciones, venta previa o retiro del mercado. Imágenes meramente ilustrativas.



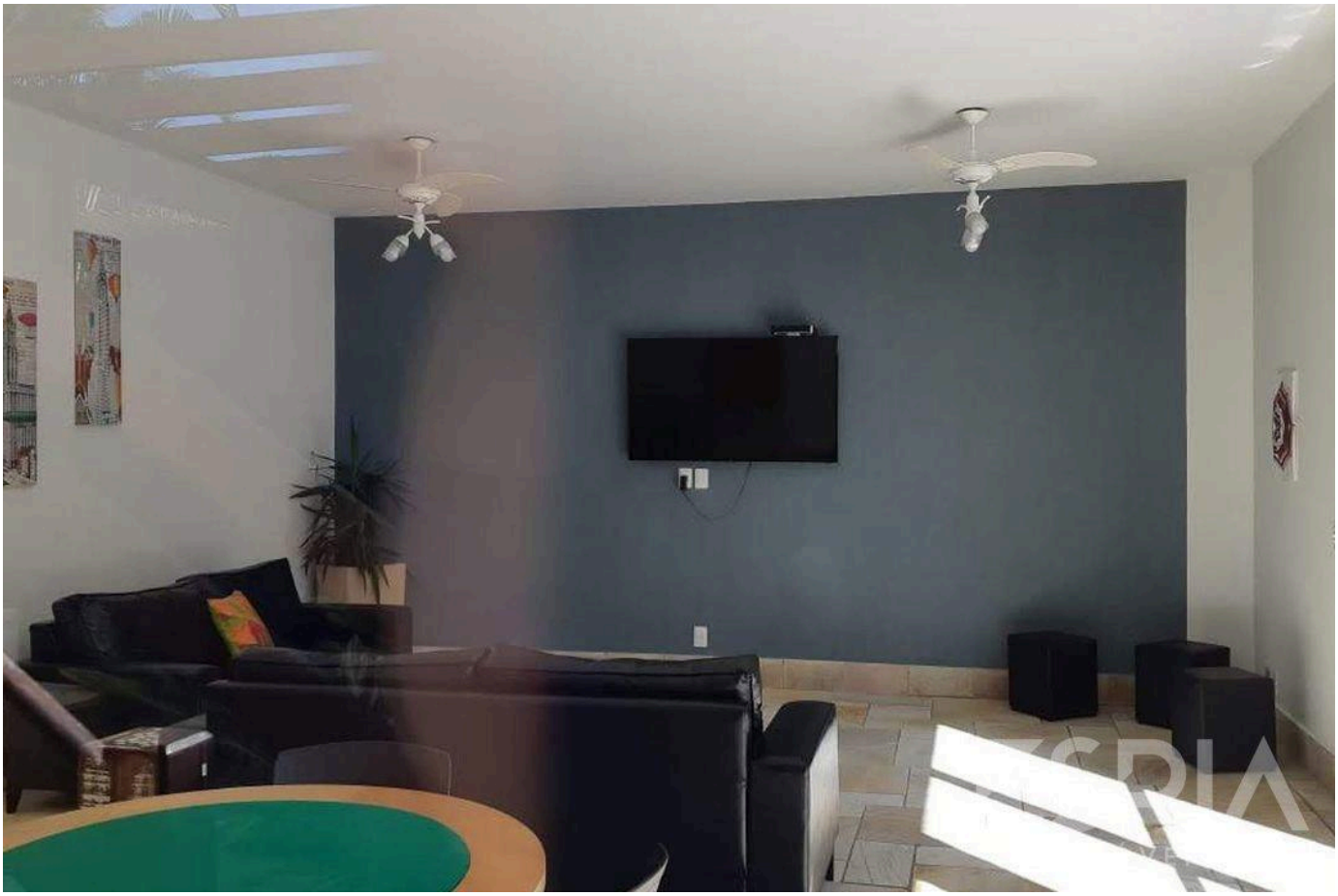

Valores y disponibilidad sujetos a cambios sin previo aviso. La información de este documento está sujeta a errores, omisiones, modificaciones, venta previa o retiro del mercado. Imágenes meramente ilustrativas.





Valores y disponibilidad sujetos a cambios sin previo aviso. La información de este documento está sujeta a errores, omisiones, modificaciones, venta previa o retiro del mercado. Imágenes meramente ilustrativas.





Valores y disponibilidad sujetos a cambios sin previo aviso. La información de este documento está sujeta a errores, omisiones, modificaciones, venta previa o retiro del mercado. Imágenes meramente ilustrativas.

ESPIA
IMÓVEIS

LA RIVIERA, DE CERCA.

Nelson Manias

CRECI 035332-J

+55 (13) 99209-2665

espia.riviera@gmail.com

VER TODAS LAS FOTOS →