VILLÁGIO CON 2 DORMITORIOS, DE LOS CUALES 1 EN SUITE, Y 57 M² EN VENTA EN RIVIERA DE SÃO LOURENÇO

RIVIERA DE SÃO LOURENÇO · BERTIOGA

R$ 990.000 (US$ 168.367)



REF	DORMITORIOS	SUITES	PLAZAS	SUPERFICIE M²
ZY-6239	2	1	1	58

Cuota de condominio R$ 2.480/mes Impuesto predial (IPTU) R$ 73/año

Valores y disponibilidad sujetos a cambios sin previo aviso. La información de este documento está sujeta a errores, omisiones, modificaciones, venta previa o retiro del mercado. Imágenes meramente ilustrativas.

VILLÁGIO CON 2 DORMITORIOS, DE LOS CUALES 1 EN SUITE, Y 57 M² EN VENTA EN RIVIERA DE SÃO LOURENÇO

Casa en Villágio con 2 dormitorios, 1 de ellos en suite, con una superficie útil total de 57,8 m². La distribución es funcional y bien planificada. La unidad incluye 1 plaza de garaje cubierto, proporcionando practicidad y seguridad. El emprendimiento cuenta con infraestructura completa que incluye piscina, gimnasio equipado, sauna y áreas de convivencia, creando un ambiente ideal para residencia o inversión. Ubicado en Riviera de São Lourenço en Bertioga, el inmueble se sitúa en una región privilegiada caracterizada por infraestructura completa, proximidad a hermosas playas y elevado nivel de calidad de vida. La elección consolidada por el Villágio refleja el concepto moderno de habitar en la Riviera, ofreciendo confort, seguridad y acceso fácil a los principales puntos de interés de la región.

CARACTERÍSTICAS DEL CONDOMINIO

- Piscina para adultos
- Salón de eventos
- Servicio de playa



Valores y disponibilidad sujetos a cambios sin previo aviso. La información de este documento está sujeta a errores, omisiones, modificaciones, venta previa o retiro del mercado. Imágenes meramente ilustrativas.



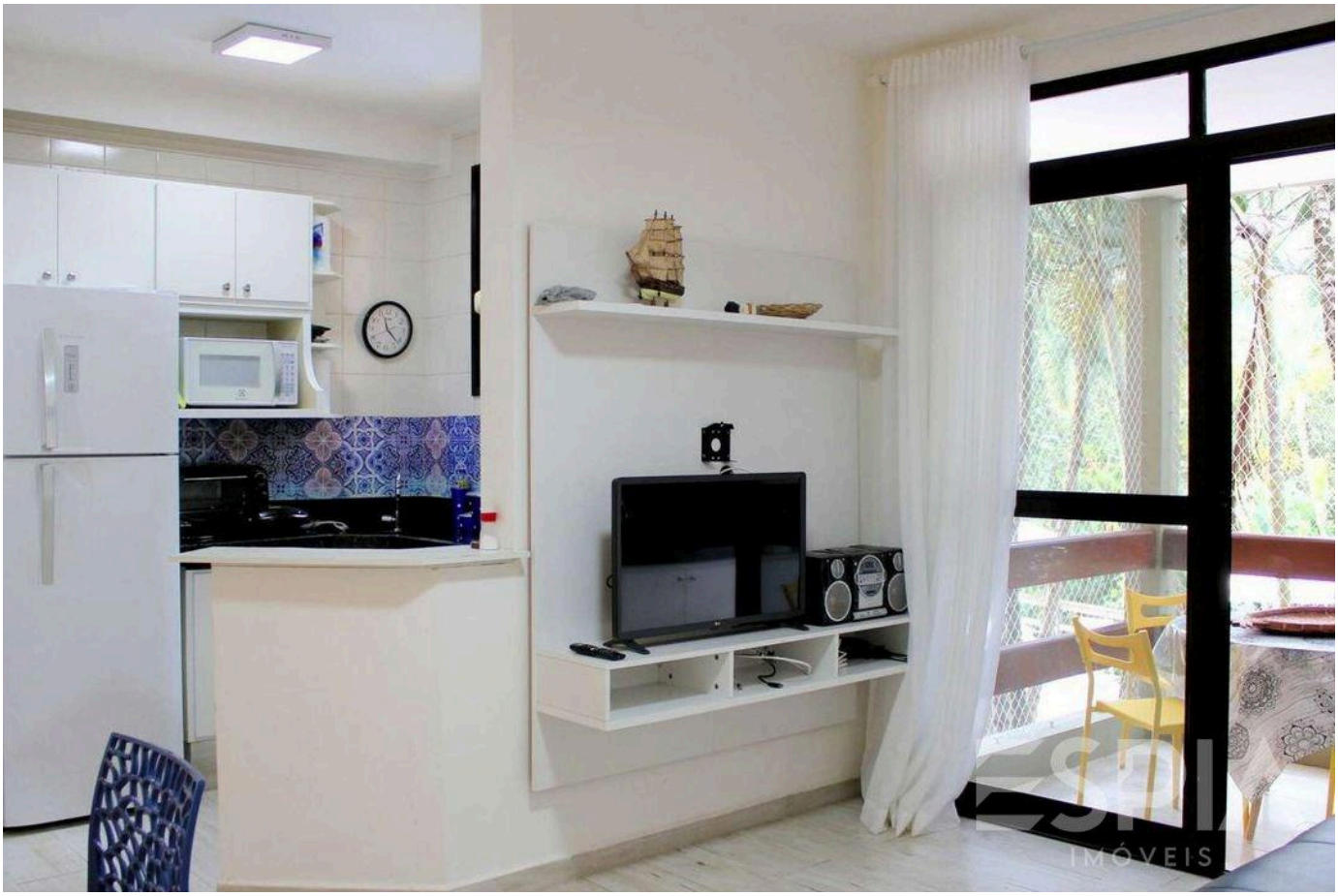

Valores y disponibilidad sujetos a cambios sin previo aviso. La información de este documento está sujeta a errores, omisiones, modificaciones, venta previa o retiro del mercado. Imágenes meramente ilustrativas.





Valores y disponibilidad sujetos a cambios sin previo aviso. La información de este documento está sujeta a errores, omisiones, modificaciones, venta previa o retiro del mercado. Imágenes meramente ilustrativas.



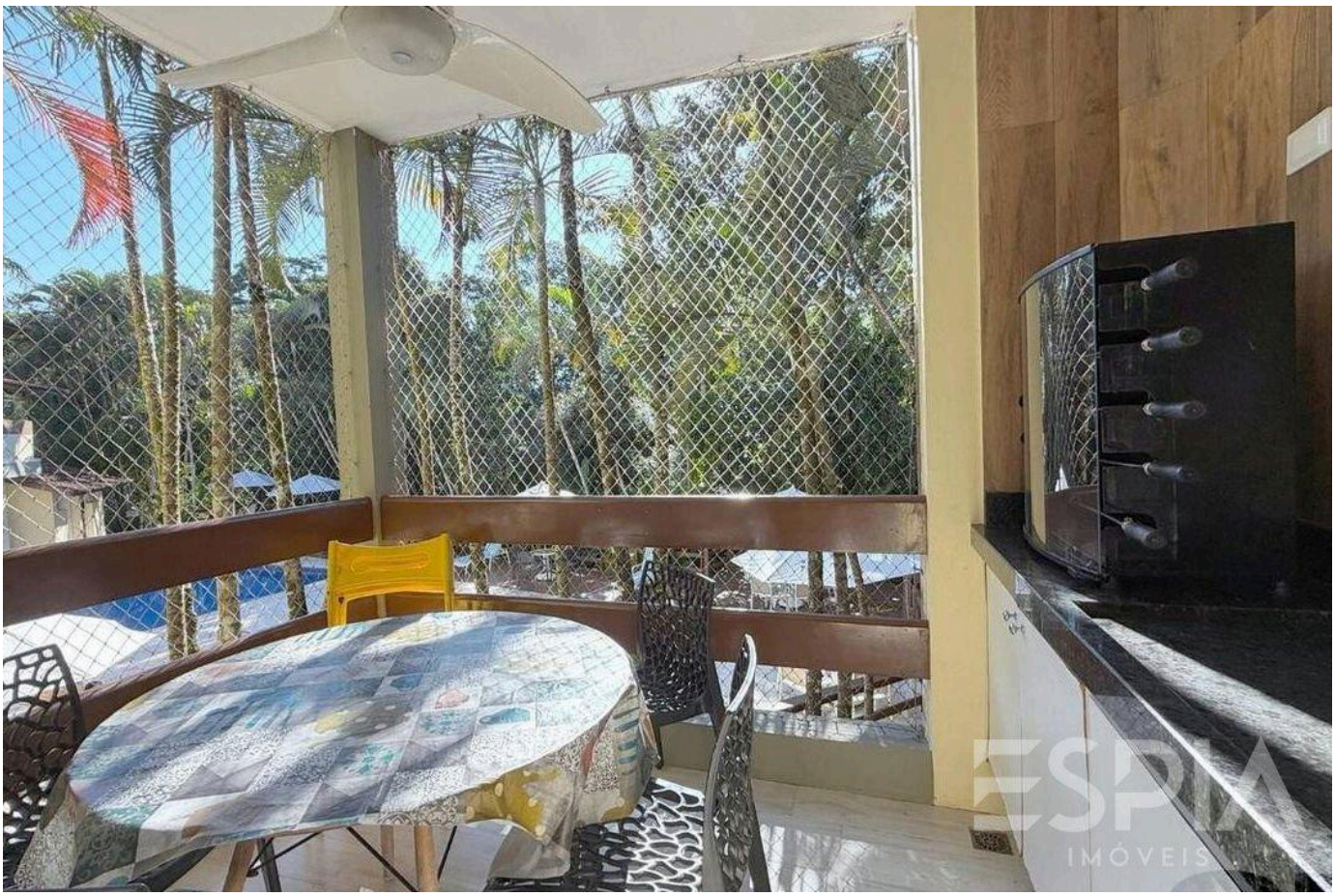

Valores y disponibilidad sujetos a cambios sin previo aviso. La información de este documento está sujeta a errores, omisiones, modificaciones, venta previa o retiro del mercado. Imágenes meramente ilustrativas.

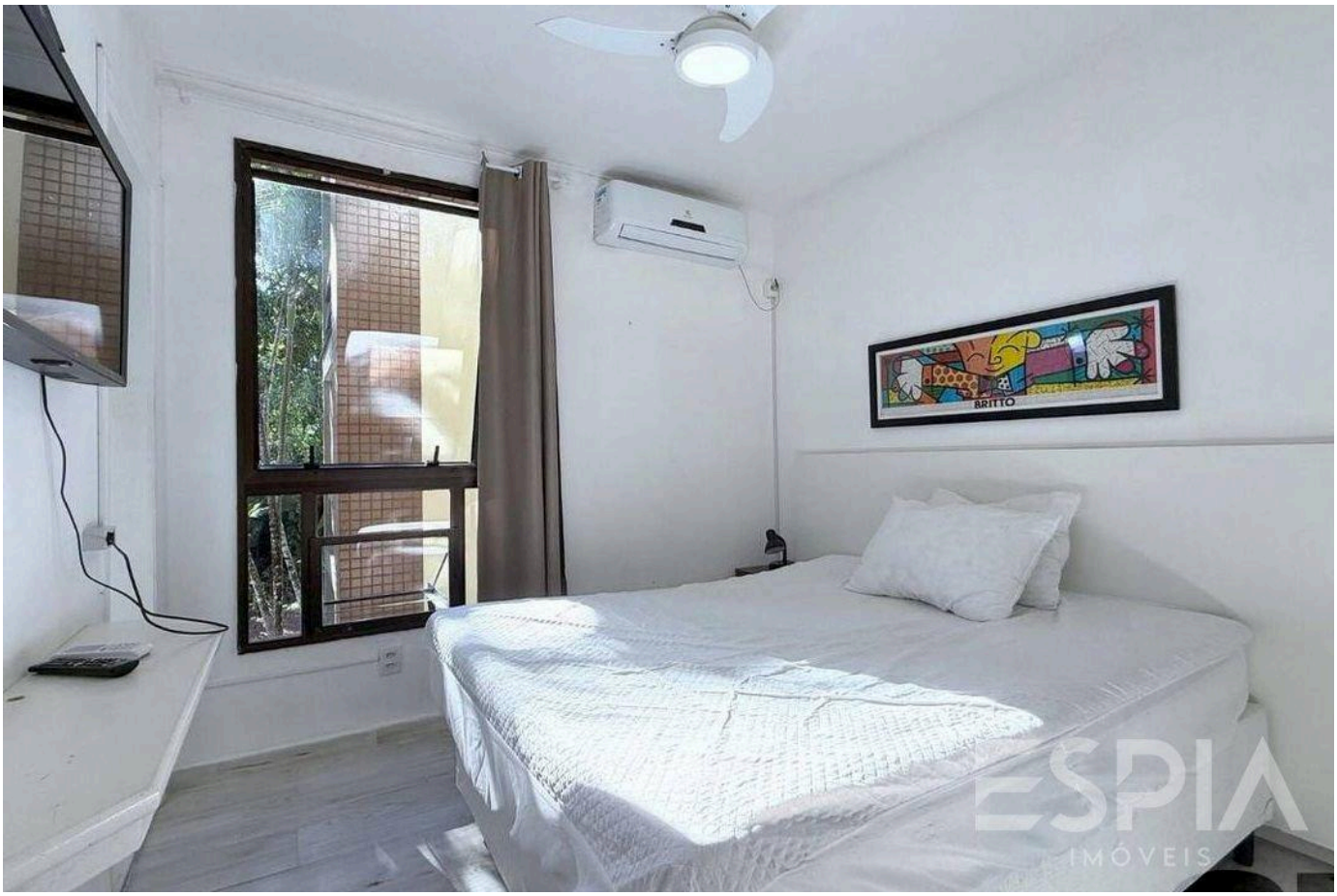



Valores y disponibilidad sujetos a cambios sin previo aviso. La información de este documento está sujeta a errores, omisiones, modificaciones, venta previa o retiro del mercado. Imágenes meramente ilustrativas.





Valores y disponibilidad sujetos a cambios sin previo aviso. La información de este documento está sujeta a errores, omisiones, modificaciones, venta previa o retiro del mercado. Imágenes meramente ilustrativas.





Valores y disponibilidad sujetos a cambios sin previo aviso. La información de este documento está sujeta a errores, omisiones, modificaciones, venta previa o retiro del mercado. Imágenes meramente ilustrativas.





Valores y disponibilidad sujetos a cambios sin previo aviso. La información de este documento está sujeta a errores, omisiones, modificaciones, venta previa o retiro del mercado. Imágenes meramente ilustrativas.





Valores y disponibilidad sujetos a cambios sin previo aviso. La información de este documento está sujeta a errores, omisiones, modificaciones, venta previa o retiro del mercado. Imágenes meramente ilustrativas.





Valores y disponibilidad sujetos a cambios sin previo aviso. La información de este documento está sujeta a errores, omisiones, modificaciones, venta previa o retiro del mercado. Imágenes meramente ilustrativas.

ESPIA
IMÓVEIS

LA RIVIERA, DE CERCA.

Nelson Manias

CRECI 035332-J

+55 (13) 99209-2665

espia.riviera@gmail.com

VER TODAS LAS FOTOS →