VILLÁGIO CON 3 DORMITORIOS Y 92 M² EN VENTA EN RIVIERA DE SÃO LOURENÇO

RIVIERA DE SÃO LOURENÇO · BERTIOGA

R$ 1.450.000 (US$ 246.599)



REF	DORMITORIOS	PLAZAS	SUPERFICIE M²
ZY-6254	3	1	92

Cuota de condominio R$ 1.250/mes Impuesto predial (IPTU) R$ 150/año

Valores y disponibilidad sujetos a cambios sin previo aviso. La información de este documento está sujeta a errores, omisiones, modificaciones, venta previa o retiro del mercado. Imágenes meramente ilustrativas.

VILLÁGIO CON 3 DORMITORIOS Y 92 M² EN VENTA EN RIVIERA DE SÃO LOURENÇO

Apartamento de 3 dormitorios distribuido en 92 m² de superficie útil, equipado con 1 plaza de garaje cubierto. La unidad ofrece funcionalidad y confort, ideal para quien busca una pied-à-terre o una inversión en una región de gran demanda estacional. El inmueble se integra en un Villágio de alto nivel con infraestructura completa para ocio y bienestar de los residentes.

Ubicado en Riviera de São Lourenço, en Bertioga, el inmueble se beneficia de la proximidad a hermosas playas, comercio sofisticado y el alto nivel de calidad de vida característico de la región. La ubicación privilegiada combina comodidad de acceso con un ambiente exclusivo, posicionándose como una excelente oportunidad tanto para uso personal como para rentabilidad de alquiler.

CARACTERÍSTICAS DEL CONDOMINIO

- Parrilla en áreas comunes
- Piscina para adultos
- Piscina infantil
- Salón de eventos
- Sala de juegos para adultos
- Servicio de playa



Valores y disponibilidad sujetos a cambios sin previo aviso. La información de este documento está sujeta a errores, omisiones, modificaciones, venta previa o retiro del mercado. Imágenes meramente ilustrativas.



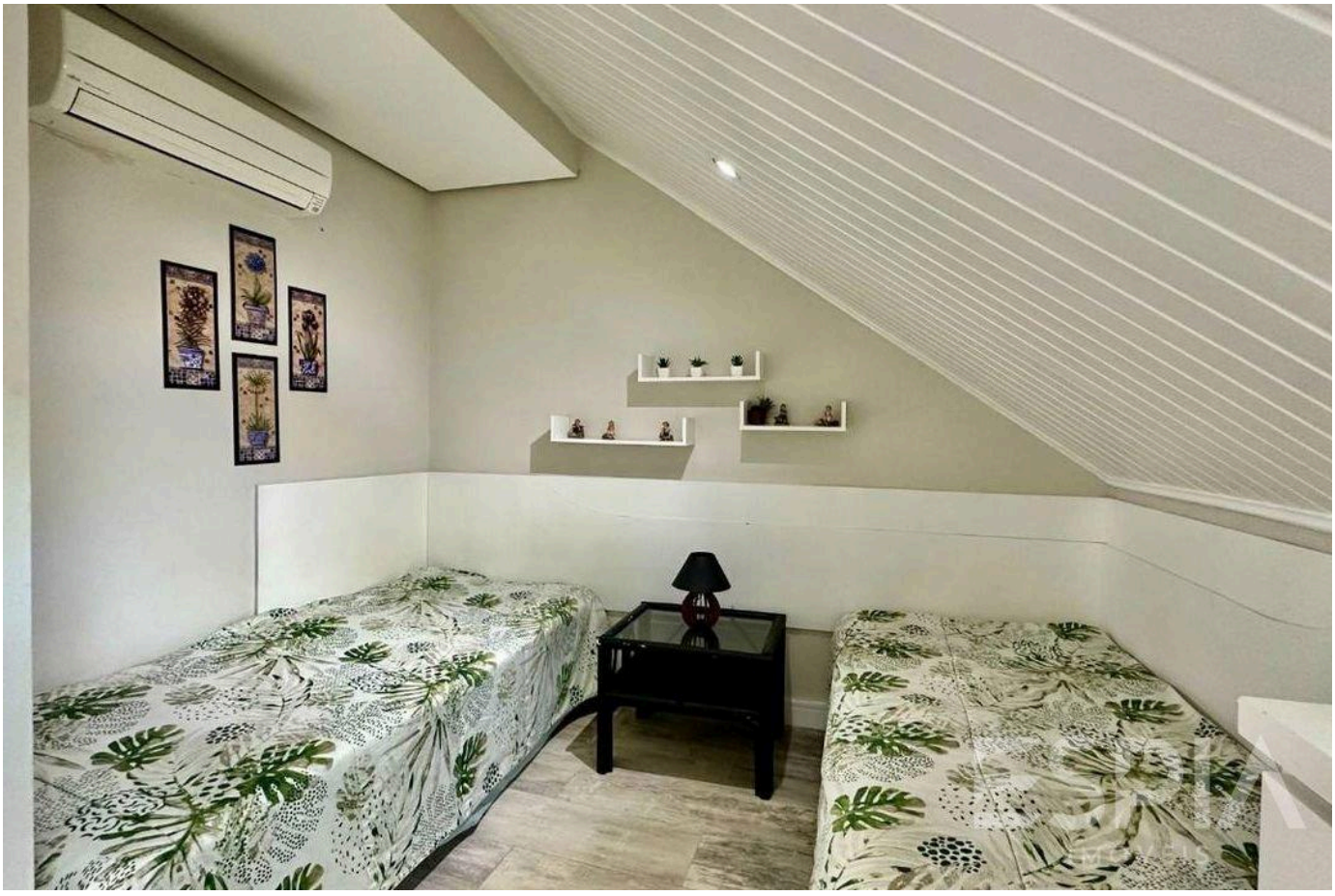

Valores y disponibilidad sujetos a cambios sin previo aviso. La información de este documento está sujeta a errores, omisiones, modificaciones, venta previa o retiro del mercado. Imágenes meramente ilustrativas.



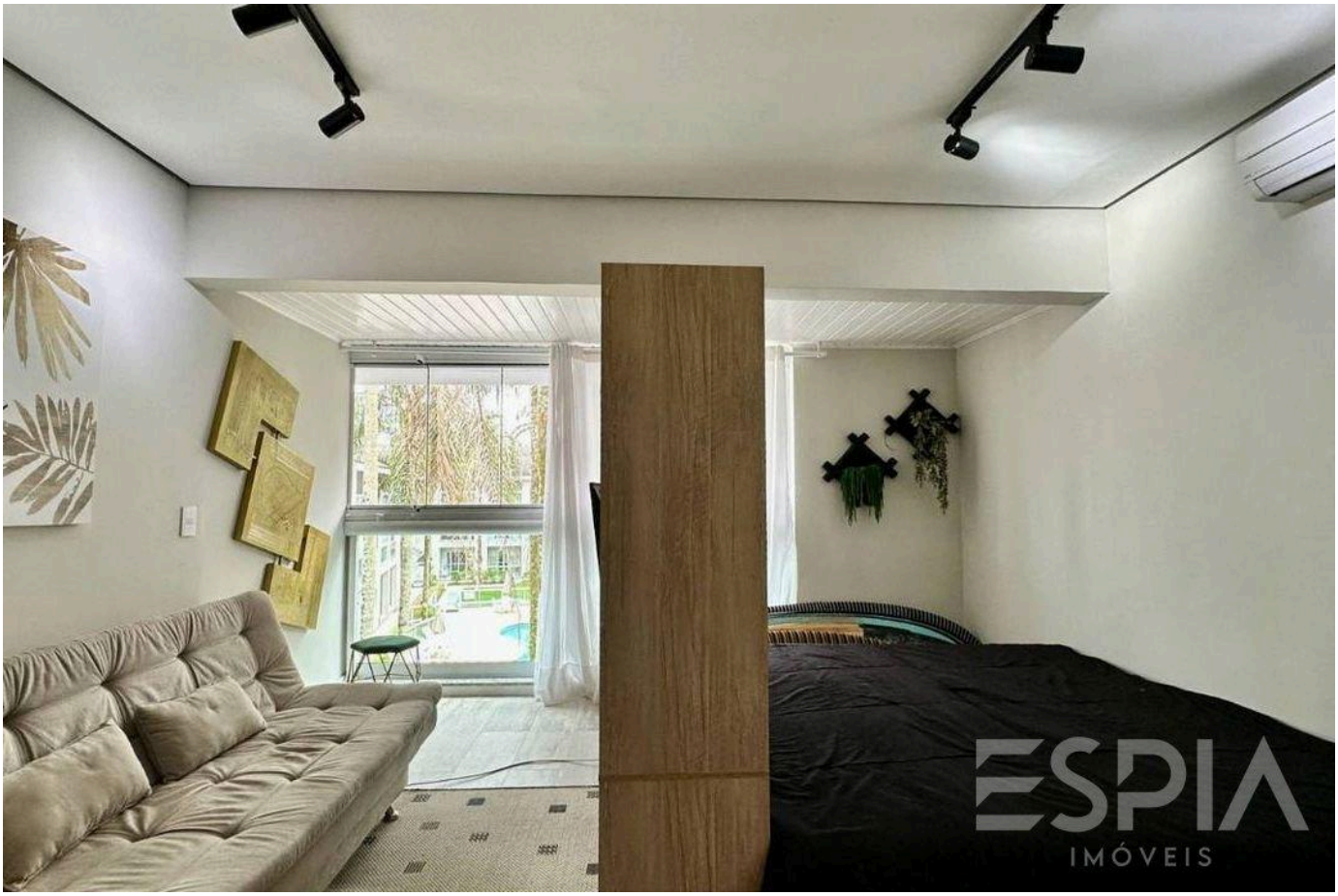

Valores y disponibilidad sujetos a cambios sin previo aviso. La información de este documento está sujeta a errores, omisiones, modificaciones, venta previa o retiro del mercado. Imágenes meramente ilustrativas.





Valores y disponibilidad sujetos a cambios sin previo aviso. La información de este documento está sujeta a errores, omisiones, modificaciones, venta previa o retiro del mercado. Imágenes meramente ilustrativas.





Valores y disponibilidad sujetos a cambios sin previo aviso. La información de este documento está sujeta a errores, omisiones, modificaciones, venta previa o retiro del mercado. Imágenes meramente ilustrativas.

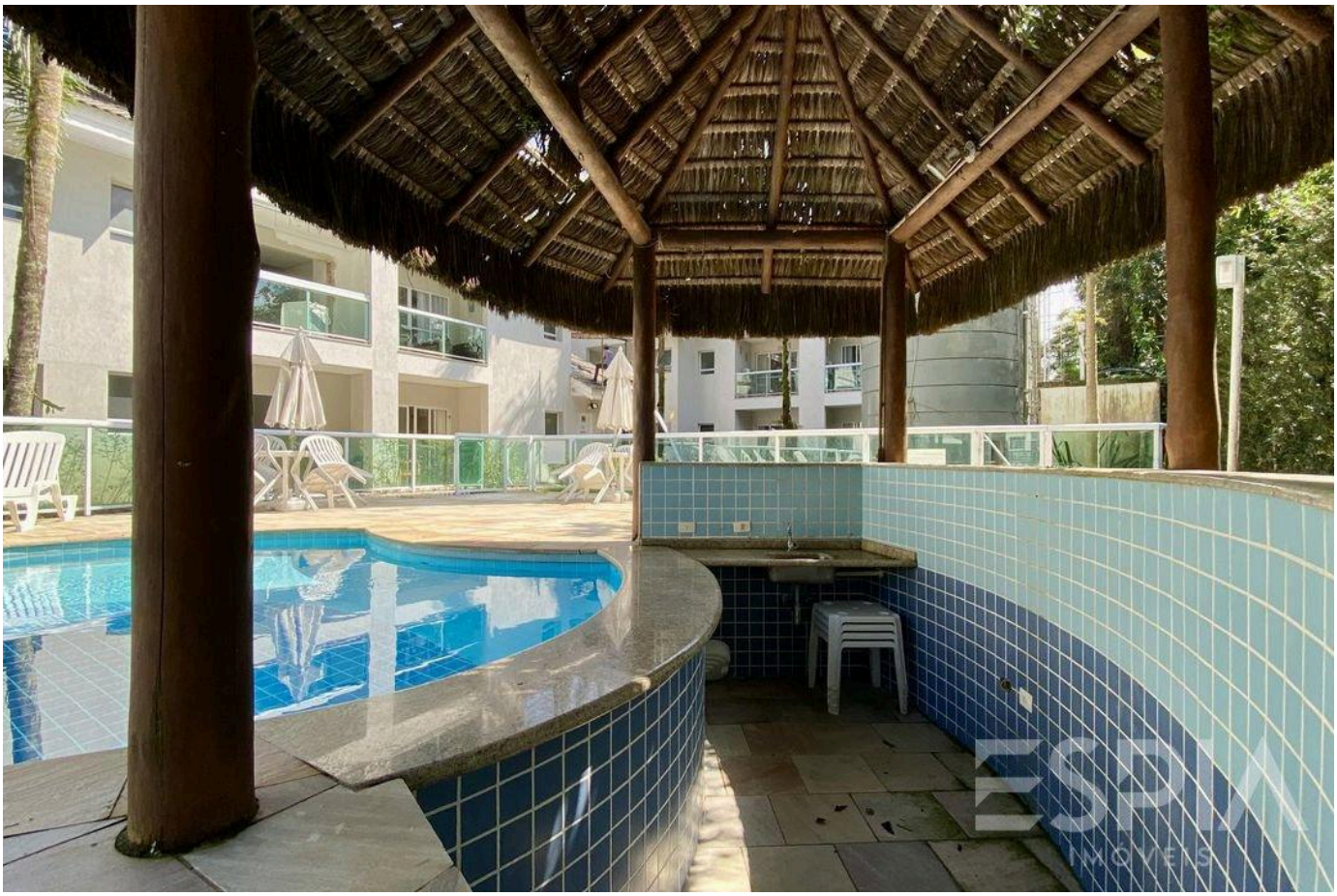

Valores y disponibilidad sujetos a cambios sin previo aviso. La información de este documento está sujeta a errores, omisiones, modificaciones, venta previa o retiro del mercado. Imágenes meramente ilustrativas.

ESPIA
IMÓVEIS

LA RIVIERA, DE CERCA.

Nelson Manias

CRECI 035332-J

+55 (13) 99209-2665

espia.riviera@gmail.com

VER TODAS LAS FOTOS →