VILLÁGIO CON 3 CAMERE DA LETTO E 92 M² IN VENDITA NELLA RIVIERA DE SÃO LOURENÇO

RIVIERA DE SÃO LOURENÇO · BERTIOGA

R$ 1.450.000 (€ 225.173)

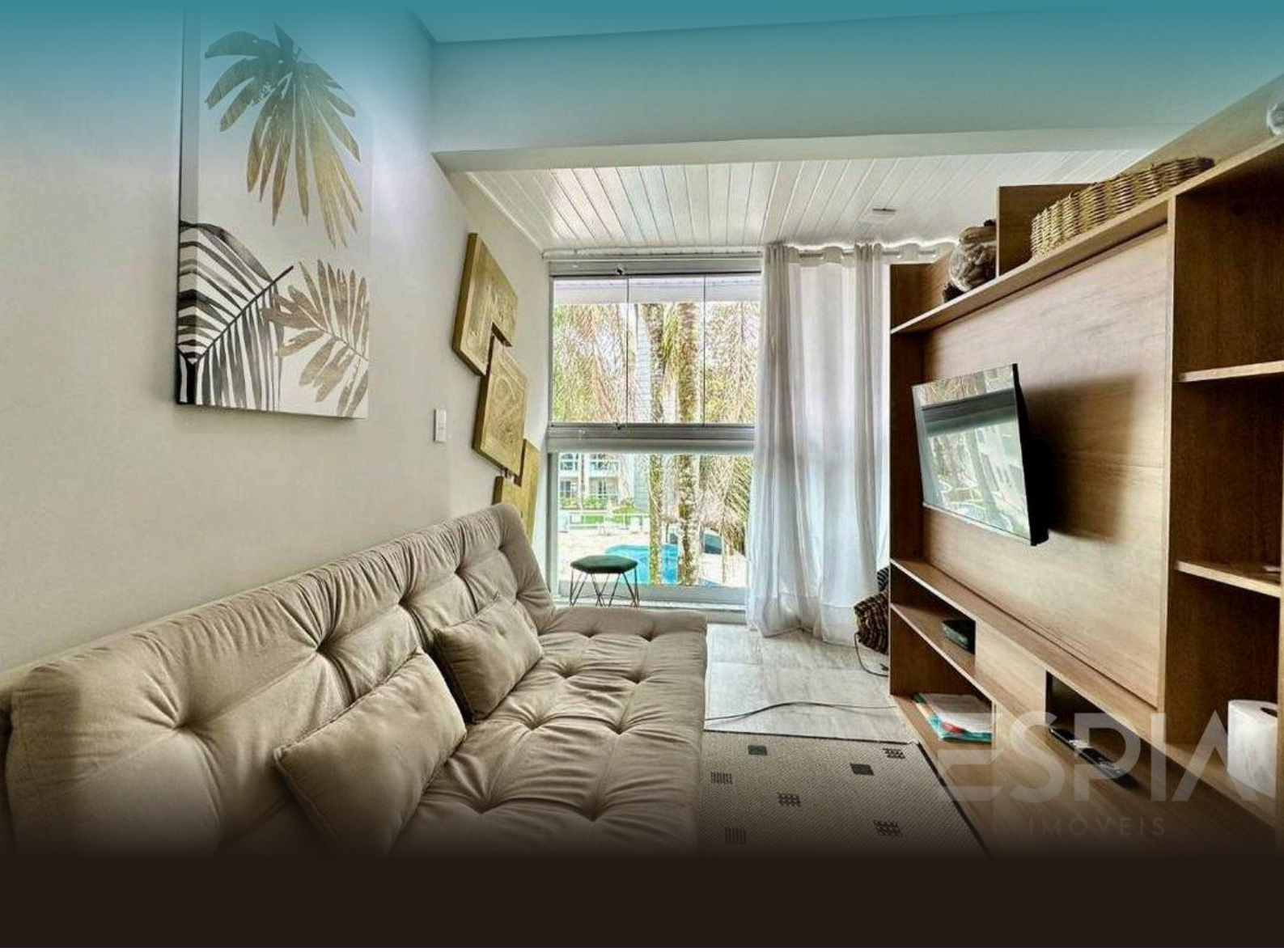

RIF.	CAMERE DA LETTO	POSTI AUTO	SUPERFICIE M²
ZY-6254	3	1	92

Spese condominiali R$ 1.250/mese

Imposta immobiliare (IPTU) R$ 150/anno

Prezzi e disponibilità soggetti a variazioni senza preavviso. Le informazioni contenute in questo documento possono contenere errori od omissioni e sono soggette a modifiche, vendita anticipata o ritiro dal mercato. Immagini puramente illustrative.

VILLÁGIO CON 3 CAMERE DA LETTO E 92 M² IN VENDITA NELLA RIVIERA DE SÃO LOURENÇO

Sofisticato appartamento che si sviluppa su 92 mq di superficie calpestabile, dotato di 1 posto auto coperto in garage. L'immobile offre funzionalità e comfort, ideale per chi ricerca una pied-à-terre o un investimento in zona ad elevata domanda stagionale. L'unità è parte di un Villágio di alto livello con infrastrutture complete dedicate allo svago e al benessere dei residenti.

Situato nella Riviera de São Lourenço, a Bertioga, l'immobile beneficia della vicinanza a spiagge raffinate, commercio sofisticato e dello standard qualitativo elevato caratteristico della zona. La posizione privilegiata combina comodità di accesso con ambiente esclusivo, consolidandosi come opportunità di pregio sia per uso personale che per redditività locativa.

CARATTERISTICHE DEL CONDOMINIO

- Barbecue nelle aree comuni
- Piscina per adulti
- Piscina per bambini
- Sala eventi
- Sala giochi per adulti
- Servizio spiaggia



Prezzi e disponibilità soggetti a variazioni senza preavviso. Le informazioni contenute in questo documento possono contenere errori od omissioni e sono soggette a modifiche, vendita anticipata o ritiro dal mercato. Immagini puramente illustrative.



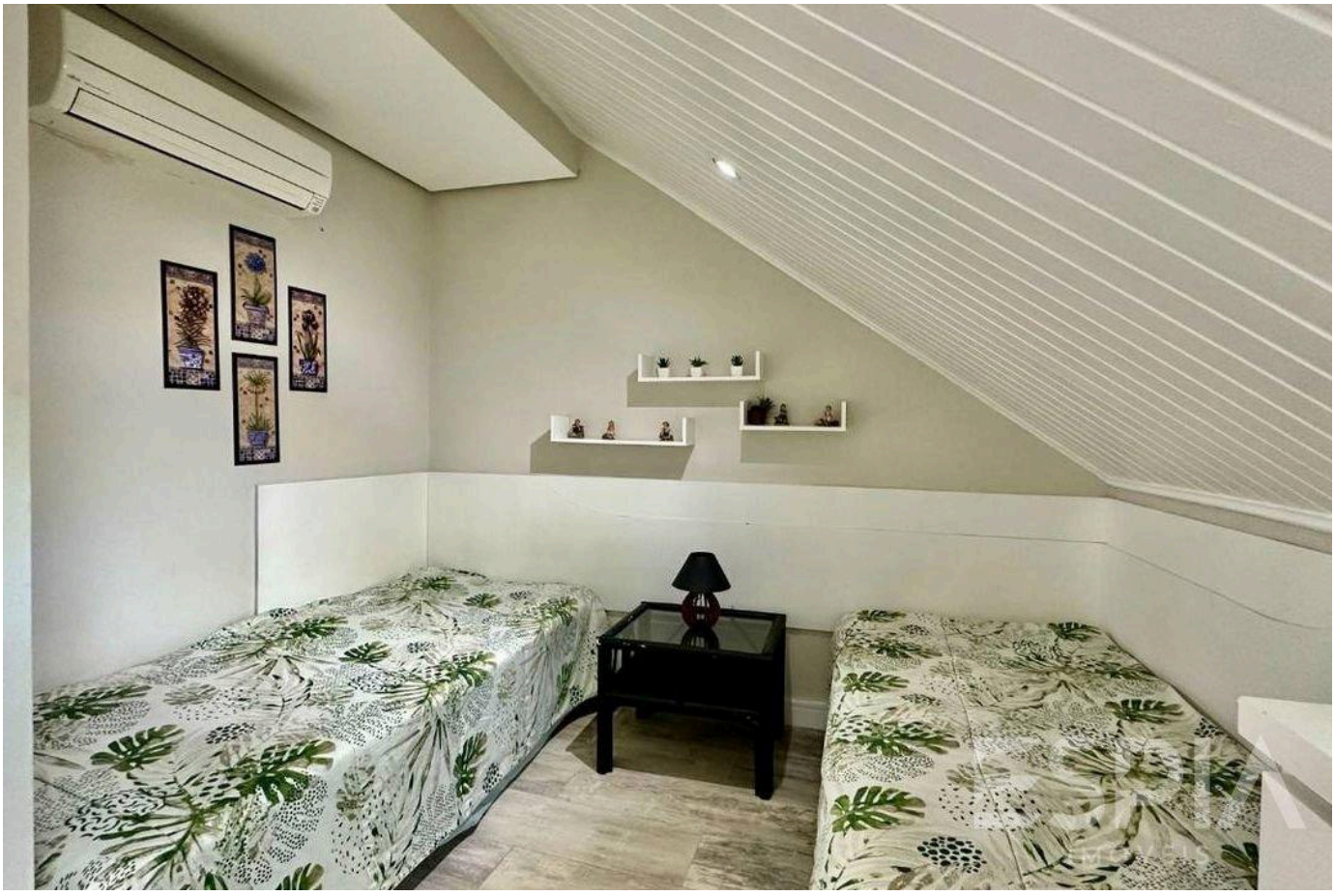

Prezzi e disponibilità soggetti a variazioni senza preavviso. Le informazioni contenute in questo documento possono contenere errori od omissioni e sono soggette a modifiche, vendita anticipata o ritiro dal mercato. Immagini puramente illustrative.



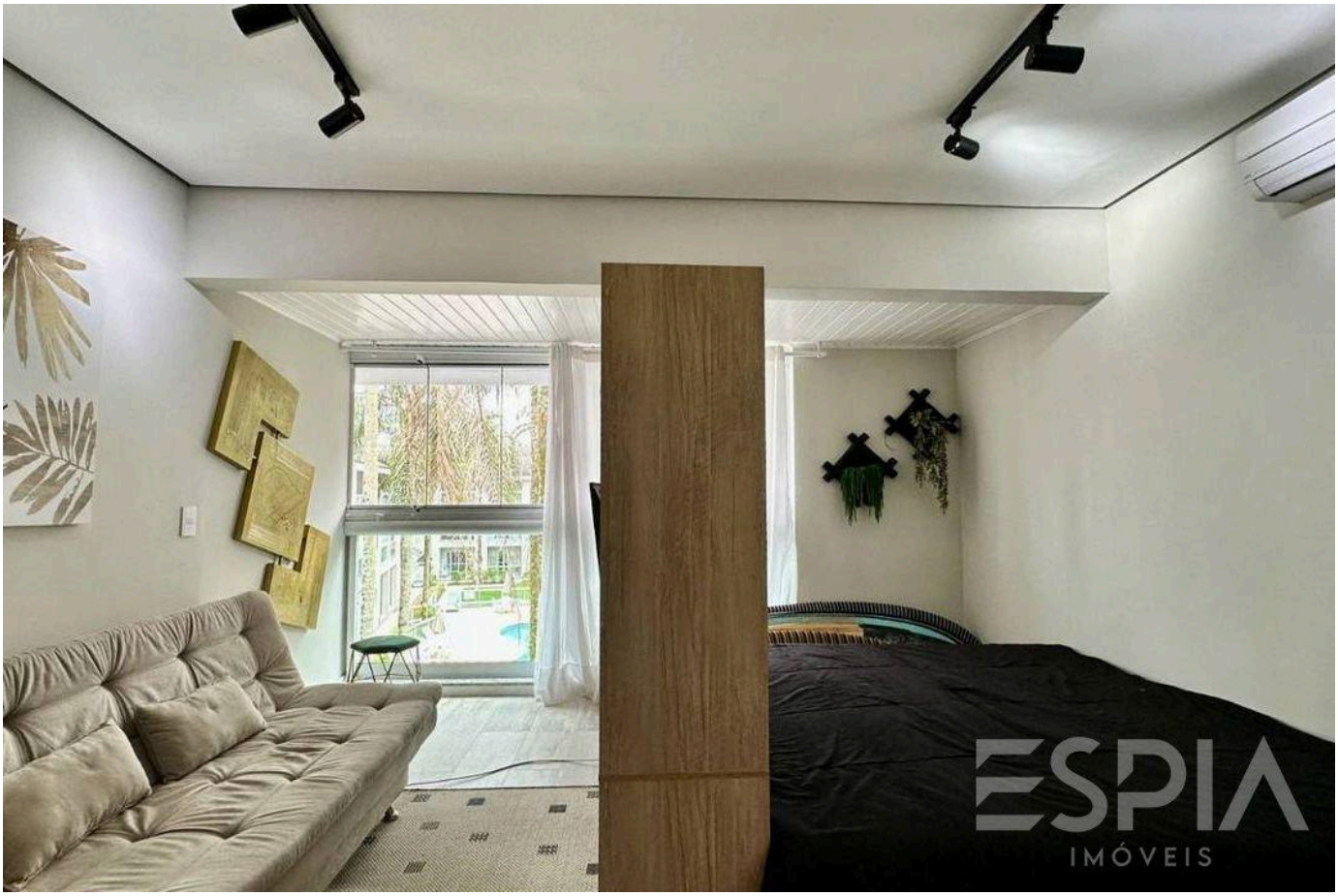

Prezzi e disponibilità soggetti a variazioni senza preavviso. Le informazioni contenute in questo documento possono contenere errori od omissioni e sono soggette a modifiche, vendita anticipata o ritiro dal mercato. Immagini puramente illustrative.





Prezzi e disponibilità soggetti a variazioni senza preavviso. Le informazioni contenute in questo documento possono contenere errori od omissioni e sono soggette a modifiche, vendita anticipata o ritiro dal mercato. Immagini puramente illustrative.





Prezzi e disponibilità soggetti a variazioni senza preavviso. Le informazioni contenute in questo documento possono contenere errori od omissioni e sono soggette a modifiche, vendita anticipata o ritiro dal mercato. Immagini puramente illustrative.

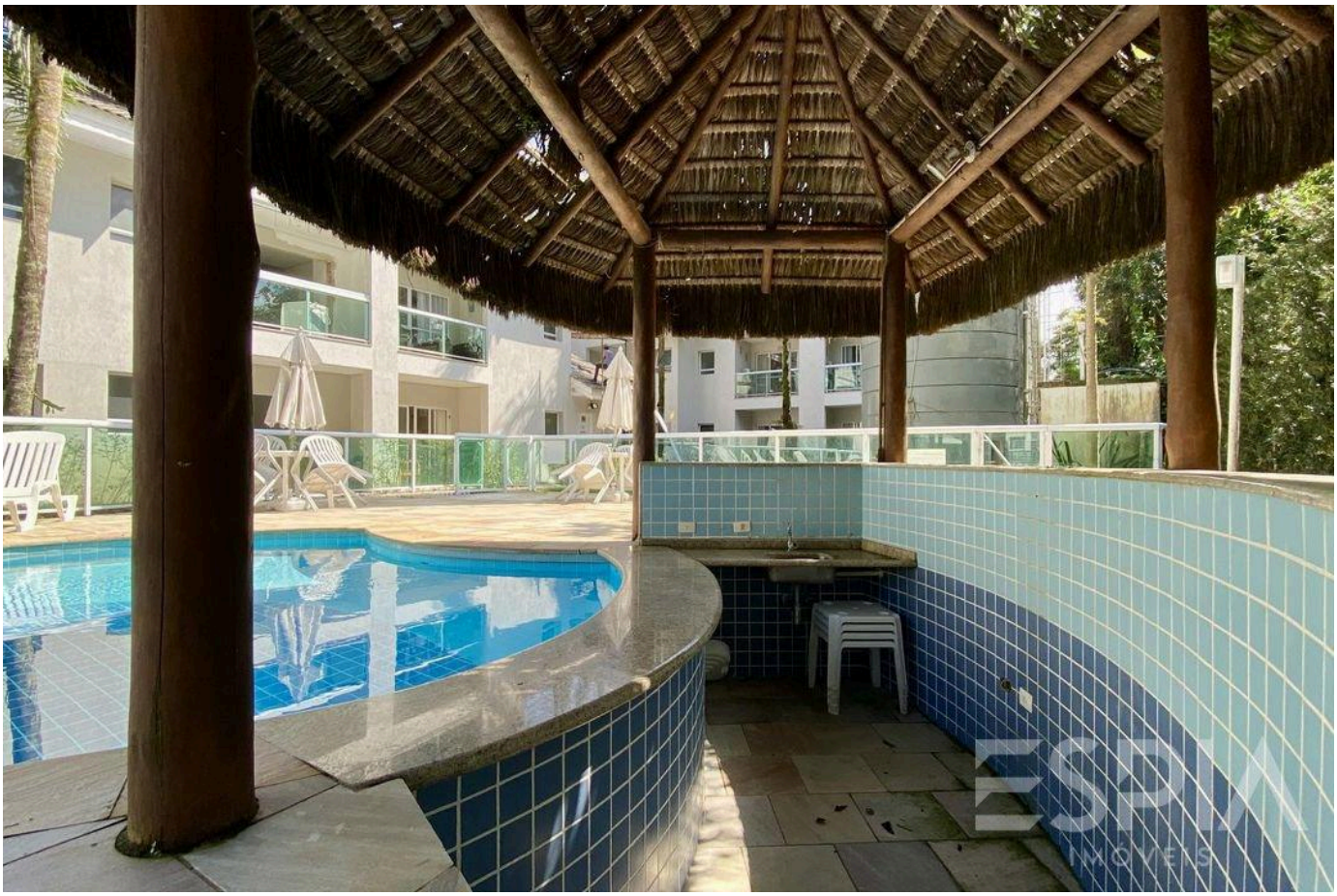

Prezzi e disponibilità soggetti a variazioni senza preavviso. Le informazioni contenute in questo documento possono contenere errori od omissioni e sono soggette a modifiche, vendita anticipata o ritiro dal mercato. Immagini puramente illustrative.

ESPIA
IMÓVEIS

LA RIVIERA, DA VICINO.

Nelson Manias

CRECI 035332-J

+55 (13) 99209-2665

espia.riviera@gmail.com

VEDI TUTTE LE FOTO →