ESPIA IMÓVEIS

TERRENO

RIVIERA DE SÃO LOURENÇO · BERTIOGA

R$ 2.830.000



REF	ÁREA M²	TERRENO M²
ZY-6271	501	501

Condomínio R$ 490/mês IPTU R$ 935/ano

Valores e disponibilidade sujeitos a alteração sem aviso prévio. As informações deste documento estão sujeitas a erros, omissões, modificações, venda prévia ou retirada do mercado. Imagens meramente ilustrativas.

TERRENO

Terreno em localização privilegiada na Riviera de São Lourenço, com excelente oportunidade para desenvolvimento de projeto residencial de alto padrão. A propriedade oferece dimensões generosas e topografia adequada, ideal para construção de moradia única ou múltiplas unidades, conforme planejamento desejado. Situa-se em região consolidada do empreendimento, com fácil acesso aos principais acessos da Riviera.

Localizado na Riviera de São Lourenço, em Bertioga, o terreno integra um dos maiores projetos residenciais de prestígio do litoral paulista. A região é conhecida pela infraestrutura completa, proximidade com belas praias e elevado padrão de qualidade de vida, oferecendo segurança, serviços e conveniências que consolidam a Riviera como destino preferido de investidores e residentes de alto padrão.



Valores e disponibilidade sujeitos a alteração sem aviso prévio. As informações deste documento estão sujeitas a erros, omissões, modificações, venda prévia ou retirada do mercado. Imagens meramente ilustrativas.





Valores e disponibilidade sujeitos a alteração sem aviso prévio. As informações deste documento estão sujeitas a erros, omissões, modificações, venda prévia ou retirada do mercado. Imagens meramente ilustrativas.





Valores e disponibilidade sujeitos a alteração sem aviso prévio. As informações deste documento estão sujeitas a erros, omissões, modificações, venda prévia ou retirada do mercado. Imagens meramente ilustrativas.





Valores e disponibilidade sujeitos a alteração sem aviso prévio. As informações deste documento estão sujeitas a erros, omissões, modificações, venda prévia ou retirada do mercado. Imagens meramente ilustrativas.



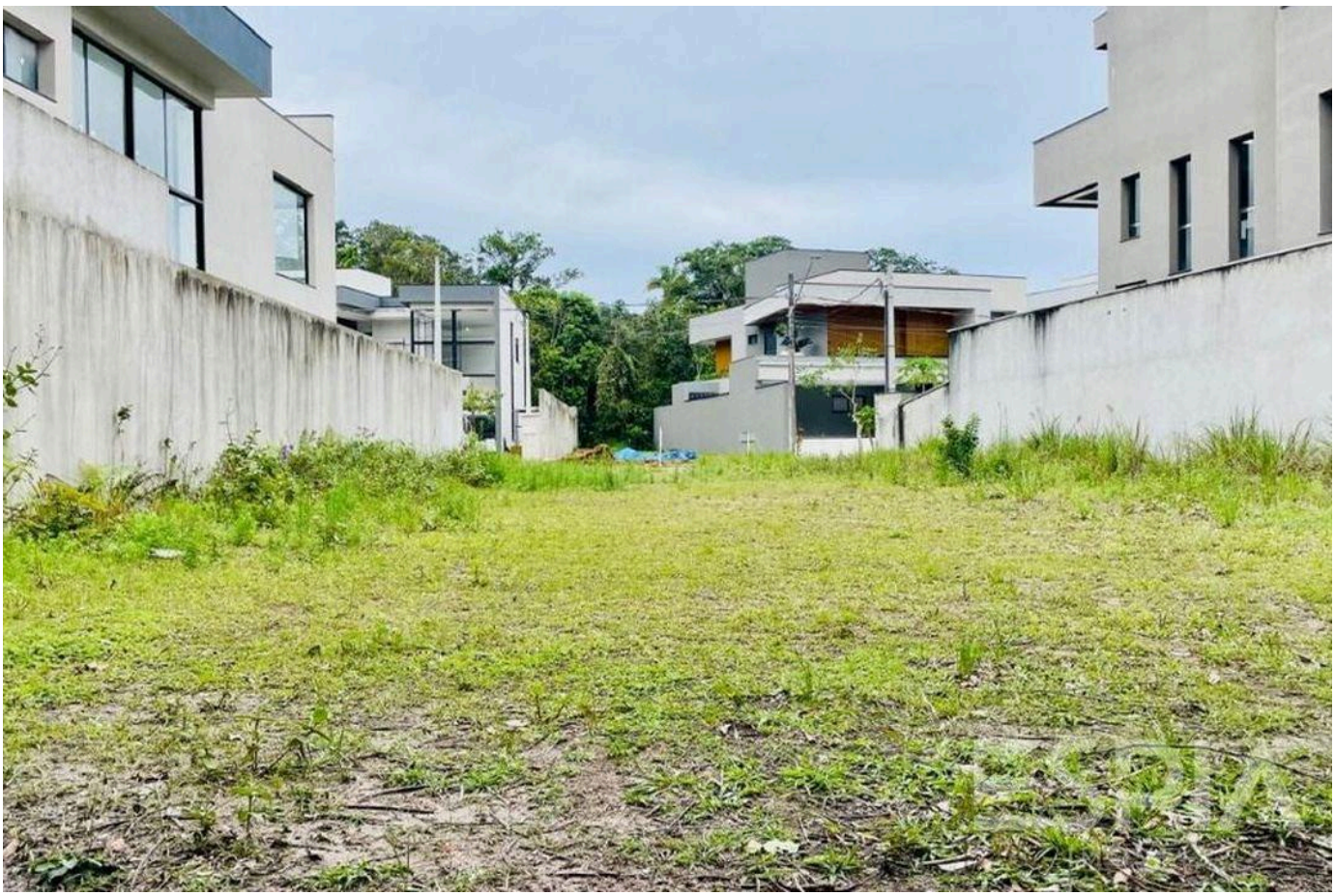

Valores e disponibilidade sujeitos a alteração sem aviso prévio. As informações deste documento estão sujeitas a erros, omissões, modificações, venda prévia ou retirada do mercado. Imagens meramente ilustrativas.

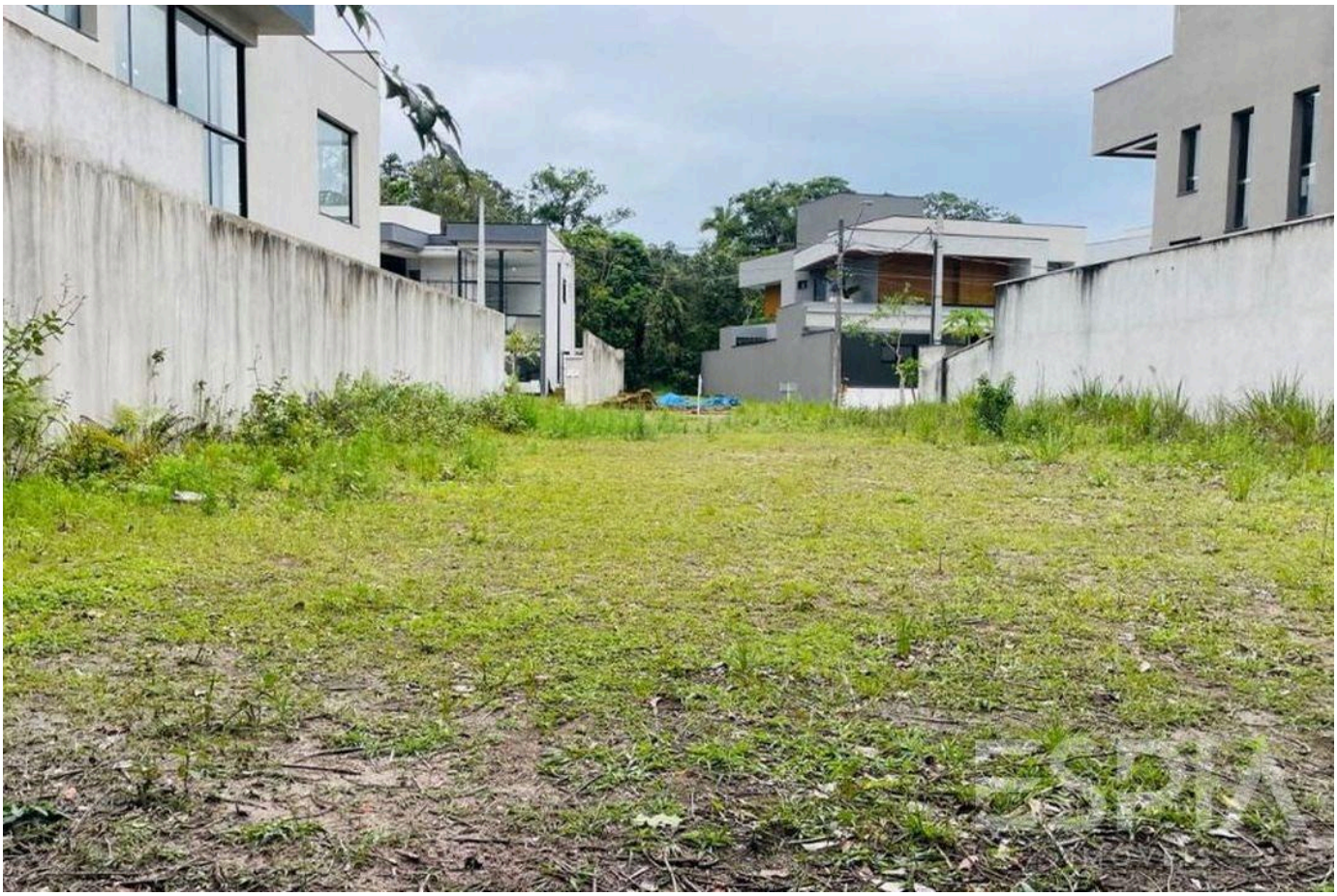

Valores e disponibilidade sujeitos a alteração sem aviso prévio. As informações deste documento estão sujeitas a erros, omissões, modificações, venda prévia ou retirada do mercado. Imagens meramente ilustrativas.

ESPIA
IMÓVEIS

A RIVIERA, VISTA DE PERTO.

Nelson Manias

CRECI 035332-J

+55 (13) 99209-2665

espia.riviera@gmail.com

VISUALIZAR TODAS AS FOTOS →