ESPIA IMÓVEIS

TERRENO CON 500 M² EN VENTA EN RIVIERA DE SÃO LOURENÇO

RIVIERA DE SÃO LOURENÇO · BERTIOGA

R$ 2.830.000 (US$ 481.293)



REF	SUPERFICIE M²	TERRENO M²
ZY-6271	501	501

Cuota de condominio R$ 490/mes Impuesto predial (IPTU) R$ 935/año

Valores y disponibilidad sujetos a cambios sin previo aviso. La información de este documento está sujeta a errores, omisiones, modificaciones, venta previa o retiro del mercado. Imágenes meramente ilustrativas.

TERRENO CON 500 M² EN VENTA EN RIVIERA DE SÃO LOURENÇO

Terreno en ubicación privilegiada en Riviera de São Lourenço, con excelente oportunidad para desarrollo de proyecto residencial de alto nivel. La propiedad ofrece dimensiones generosas y topografía adecuada, ideal para construcción de vivienda única o múltiples unidades, conforme al planificación deseado. Se sitúa en región consolidada del emprendimiento, con fácil acceso a los principales accesos de la Riviera.

Ubicado en Riviera de São Lourenço, en Bertioga, el terreno integra uno de los mayores proyectos residenciales de prestigio de la costa paulista. La región es conocida por la infraestructura completa, proximidad a hermosas playas y alto nivel de calidad de vida, ofreciendo seguridad, servicios y conveniencias que consolidan a Riviera de São Lourenço como destino preferido de inversionistas y residentes de alto nivel.



Valores y disponibilidad sujetos a cambios sin previo aviso. La información de este documento está sujeta a errores, omisiones, modificaciones, venta previa o retiro del mercado. Imágenes meramente ilustrativas.





Valores y disponibilidad sujetos a cambios sin previo aviso. La información de este documento está sujeta a errores, omisiones, modificaciones, venta previa o retiro del mercado. Imágenes meramente ilustrativas.





Valores y disponibilidad sujetos a cambios sin previo aviso. La información de este documento está sujeta a errores, omisiones, modificaciones, venta previa o retiro del mercado. Imágenes meramente ilustrativas.



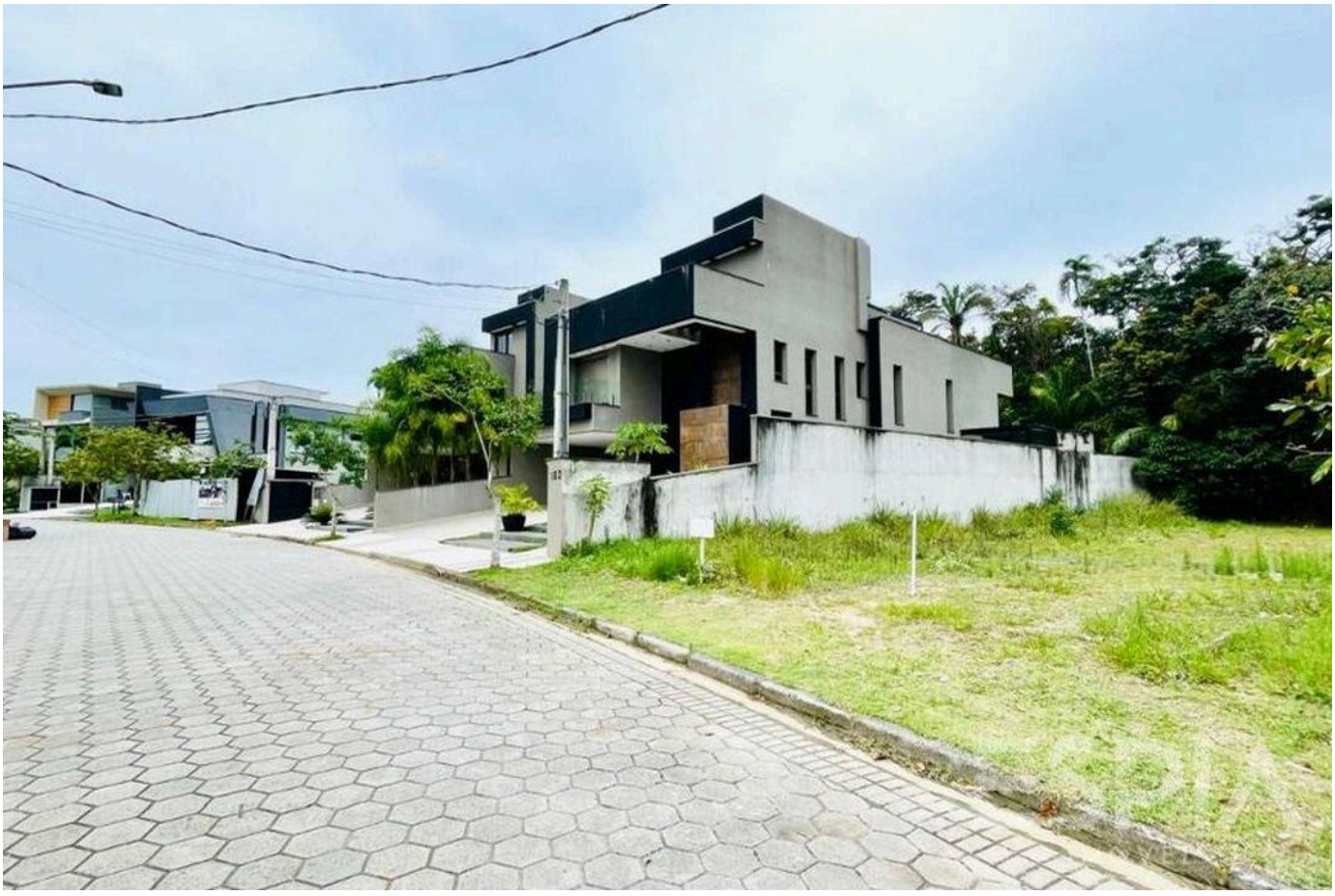

Valores y disponibilidad sujetos a cambios sin previo aviso. La información de este documento está sujeta a errores, omisiones, modificaciones, venta previa o retiro del mercado. Imágenes meramente ilustrativas.



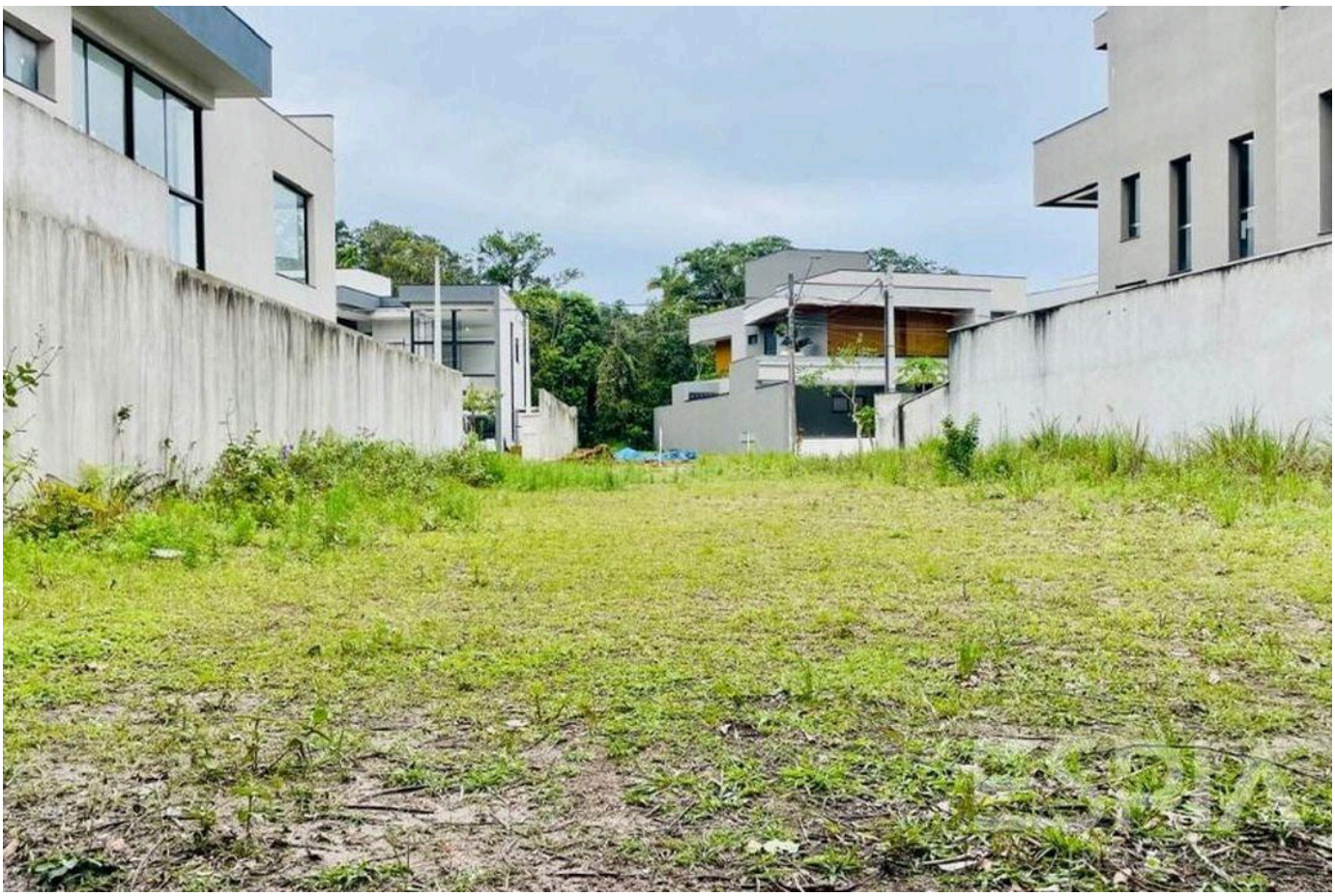

Valores y disponibilidad sujetos a cambios sin previo aviso. La información de este documento está sujeta a errores, omisiones, modificaciones, venta previa o retiro del mercado. Imágenes meramente ilustrativas.

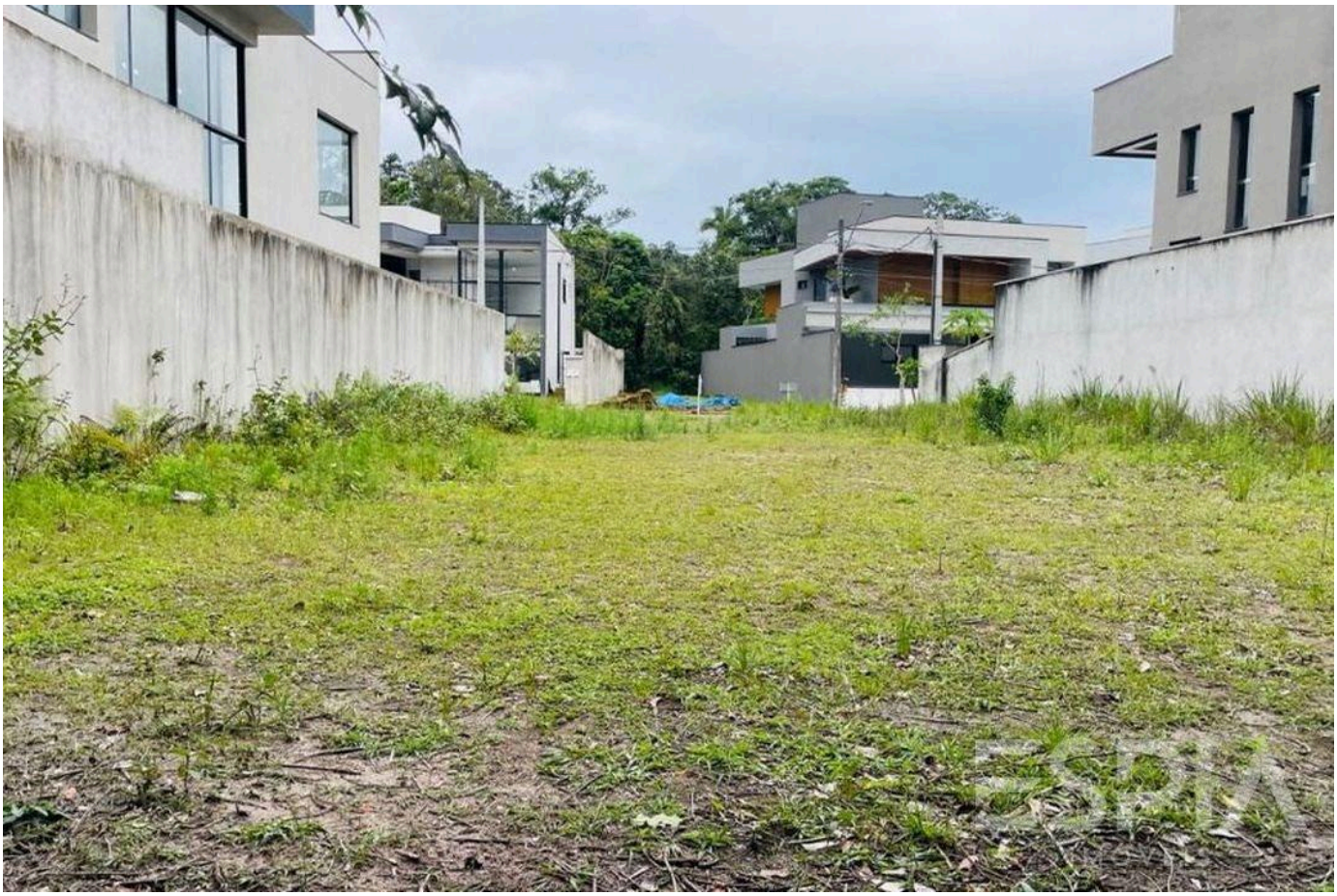

Valores y disponibilidad sujetos a cambios sin previo aviso. La información de este documento está sujeta a errores, omisiones, modificaciones, venta previa o retiro del mercado. Imágenes meramente ilustrativas.

ESPIA
IMÓVEIS

LA RIVIERA, DE CERCA.

Nelson Manias

CRECI 035332-J

+55 (13) 99209-2665

espia.riviera@gmail.com

VER TODAS LAS FOTOS →