ESPIA IMÓVEIS

APARTAMENTO

RIVIERA DE SÃO LOURENÇO · BERTIOGA

R$ 5.350.000



REF	DORMITÓRIOS	SUÍTES	VAGAS	ÁREA M²
ZY-6323	3	3	2	138

Condomínio R$ 2.479/mês IPTU R$ 520/ano

Valores e disponibilidade sujeitos a alteração sem aviso prévio. As informações deste documento estão sujeitas a erros, omissões, modificações, venda prévia ou retirada do mercado. Imagens meramente ilustrativas.

APARTAMENTO

Apartamento com 3 dormitórios, sendo 3 suítes, distribuídos em 138,22 m² de área útil, oferecendo conforto e funcionalidade. A unidade conta com 2 vagas de garagem cobertas em garagem subterrânea. O edifício de alto padrão dispõe de infraestrutura completa: piscinas para adultos e crianças, sauna seca e úmida, academia equipada, espaço gourmet, churrasqueira nas áreas comuns, quadra de tênis, quadra de futebol, salão de festas, salão de jogos para adultos, lan house, chopeira nas áreas comuns, brinquedoteca, playground e serviço de praia, garantindo lazer e entretenimento para toda a família.

Localizado na Riviera de São Lourenço, em Bertioga, o imóvel integra um empreendimento conceituado reconhecido pela excelência em infraestrutura, proximidade com belas praias e elevado padrão de qualidade de vida. A região oferece conveniência e sofisticação, ideal para quem busca uma residência que une conforto residencial com acesso ao melhor que o litoral paulista pode proporcionar.

CARACTERÍSTICAS DO CONDOMÍNIO

- Academia equipada
- Brinquedoteca
- Chopeira nas áreas comuns
- Churrasqueira nas áreas comuns
- Espaço gourmet
- Garagem subterrânea
- Lan house
- Piscina adulto
- Piscina infantil
- Playground
- Quadra futebol area
- Quadra tênis
- Salão de festas
- Salão de jogos para adultos
- Sauna Seca
- Sauna Úmida
- Serviço de praia

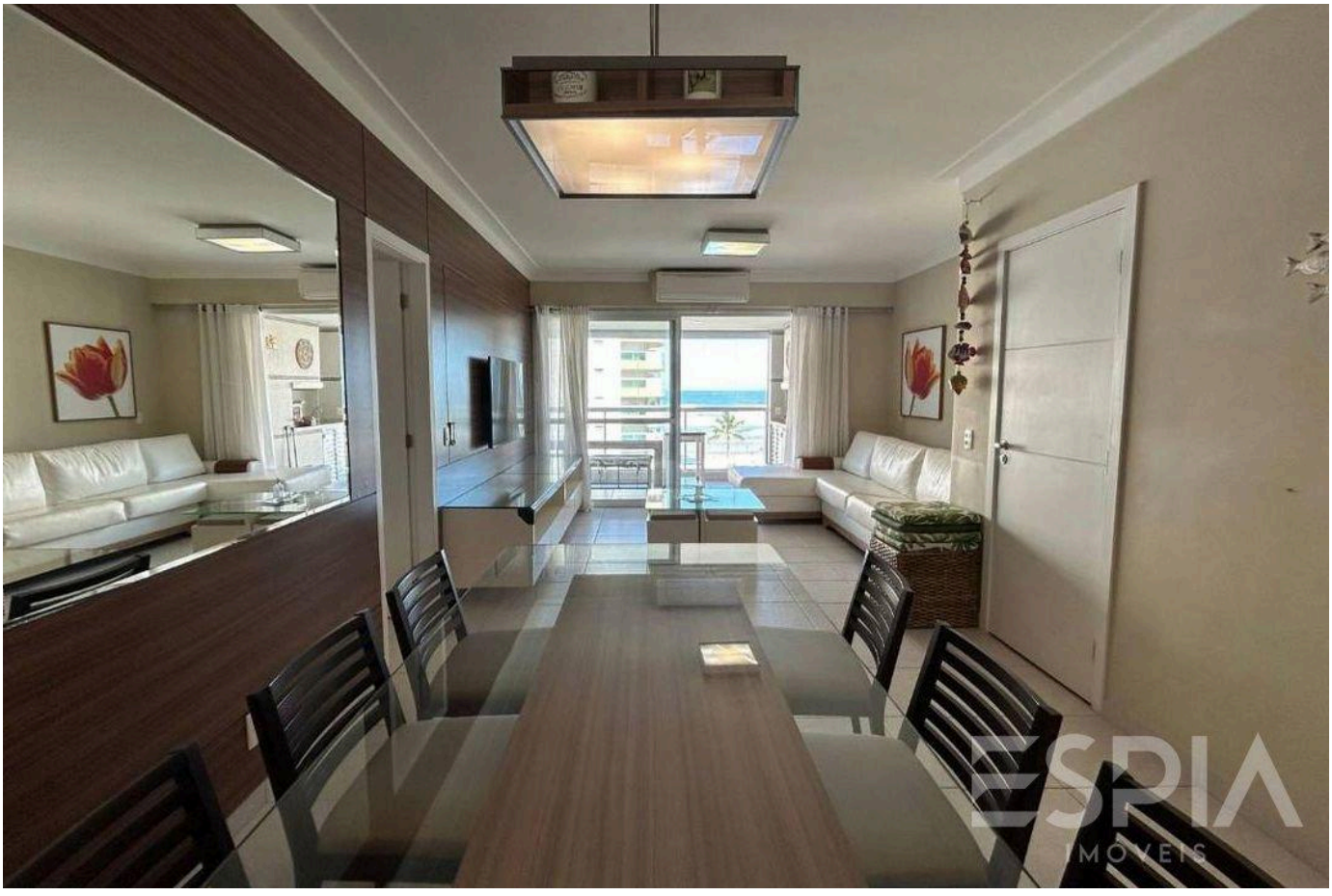

Valores e disponibilidade sujeitos a alteração sem aviso prévio. As informações deste documento estão sujeitas a erros, omissões, modificações, venda prévia ou retirada do mercado. Imagens meramente ilustrativas.

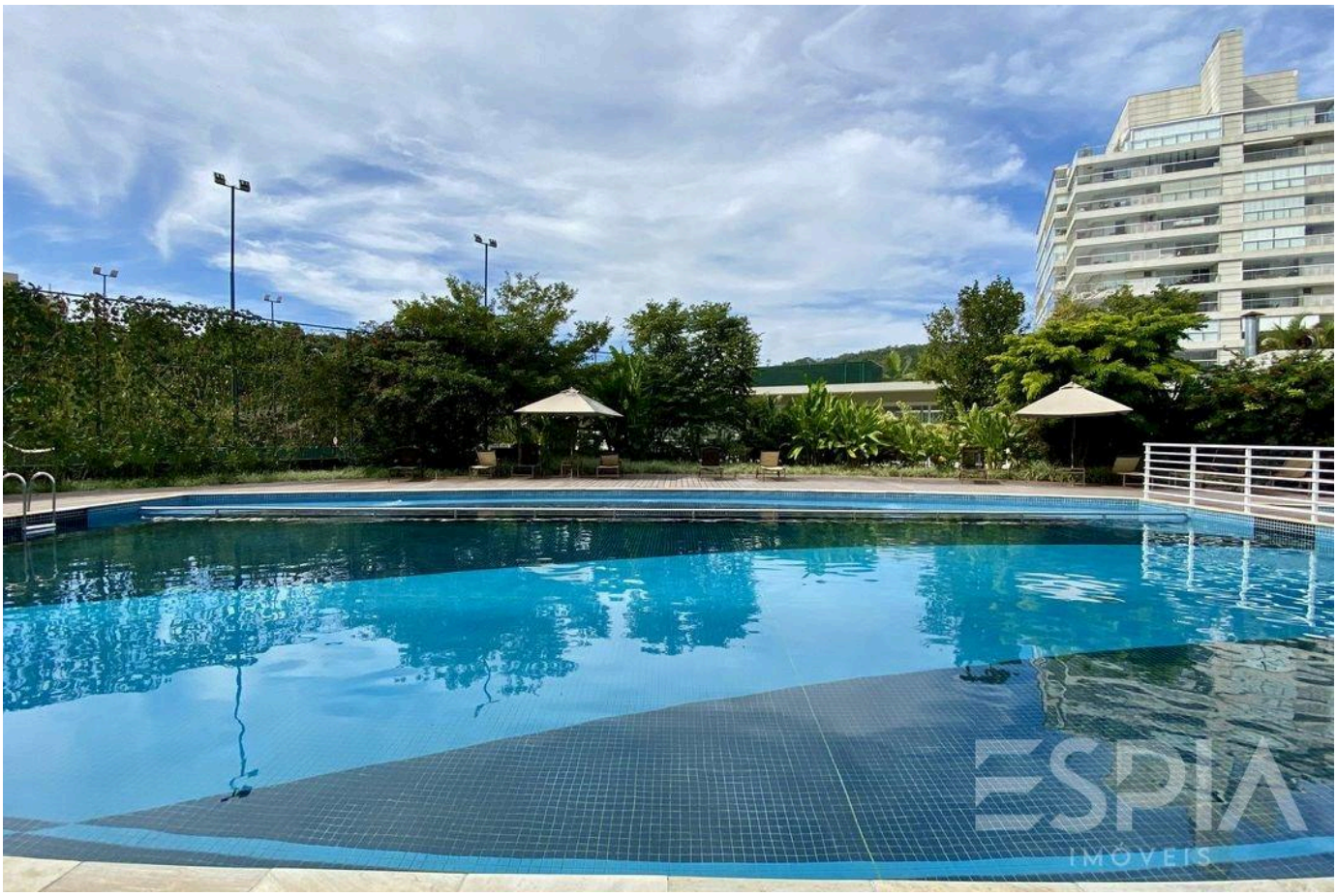



Valores e disponibilidade sujeitos a alteração sem aviso prévio. As informações deste documento estão sujeitas a erros, omissões, modificações, venda prévia ou retirada do mercado. Imagens meramente ilustrativas.

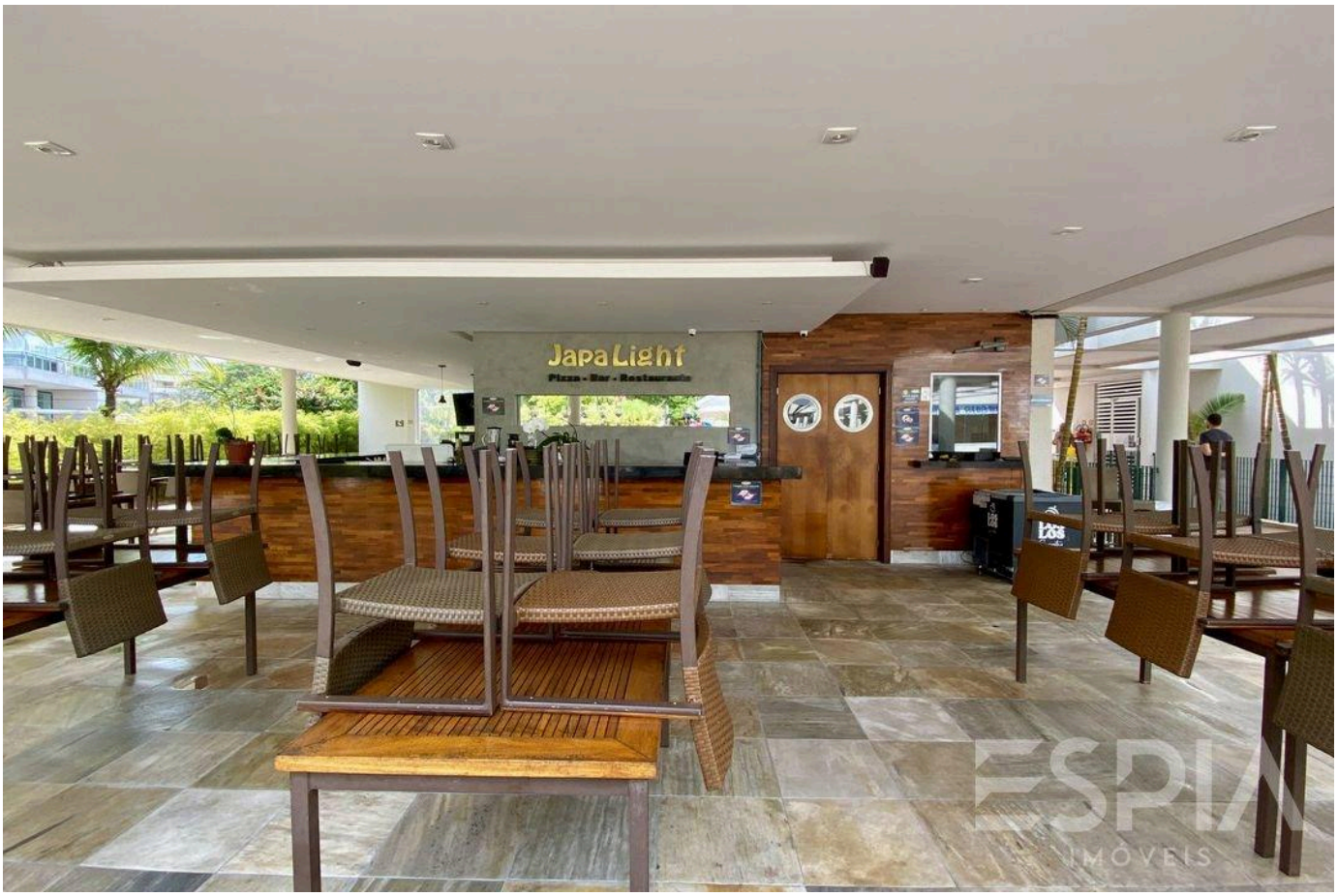



Valores e disponibilidade sujeitos a alteração sem aviso prévio. As informações deste documento estão sujeitas a erros, omissões, modificações, venda prévia ou retirada do mercado. Imagens meramente ilustrativas.





Valores e disponibilidade sujeitos a alteração sem aviso prévio. As informações deste documento estão sujeitas a erros, omissões, modificações, venda prévia ou retirada do mercado. Imagens meramente ilustrativas.





Valores e disponibilidade sujeitos a alteração sem aviso prévio. As informações deste documento estão sujeitas a erros, omissões, modificações, venda prévia ou retirada do mercado. Imagens meramente ilustrativas.





Valores e disponibilidade sujeitos a alteração sem aviso prévio. As informações deste documento estão sujeitas a erros, omissões, modificações, venda prévia ou retirada do mercado. Imagens meramente ilustrativas.





Valores e disponibilidade sujeitos a alteração sem aviso prévio. As informações deste documento estão sujeitas a erros, omissões, modificações, venda prévia ou retirada do mercado. Imagens meramente ilustrativas.





Valores e disponibilidade sujeitos a alteração sem aviso prévio. As informações deste documento estão sujeitas a erros, omissões, modificações, venda prévia ou retirada do mercado. Imagens meramente ilustrativas.

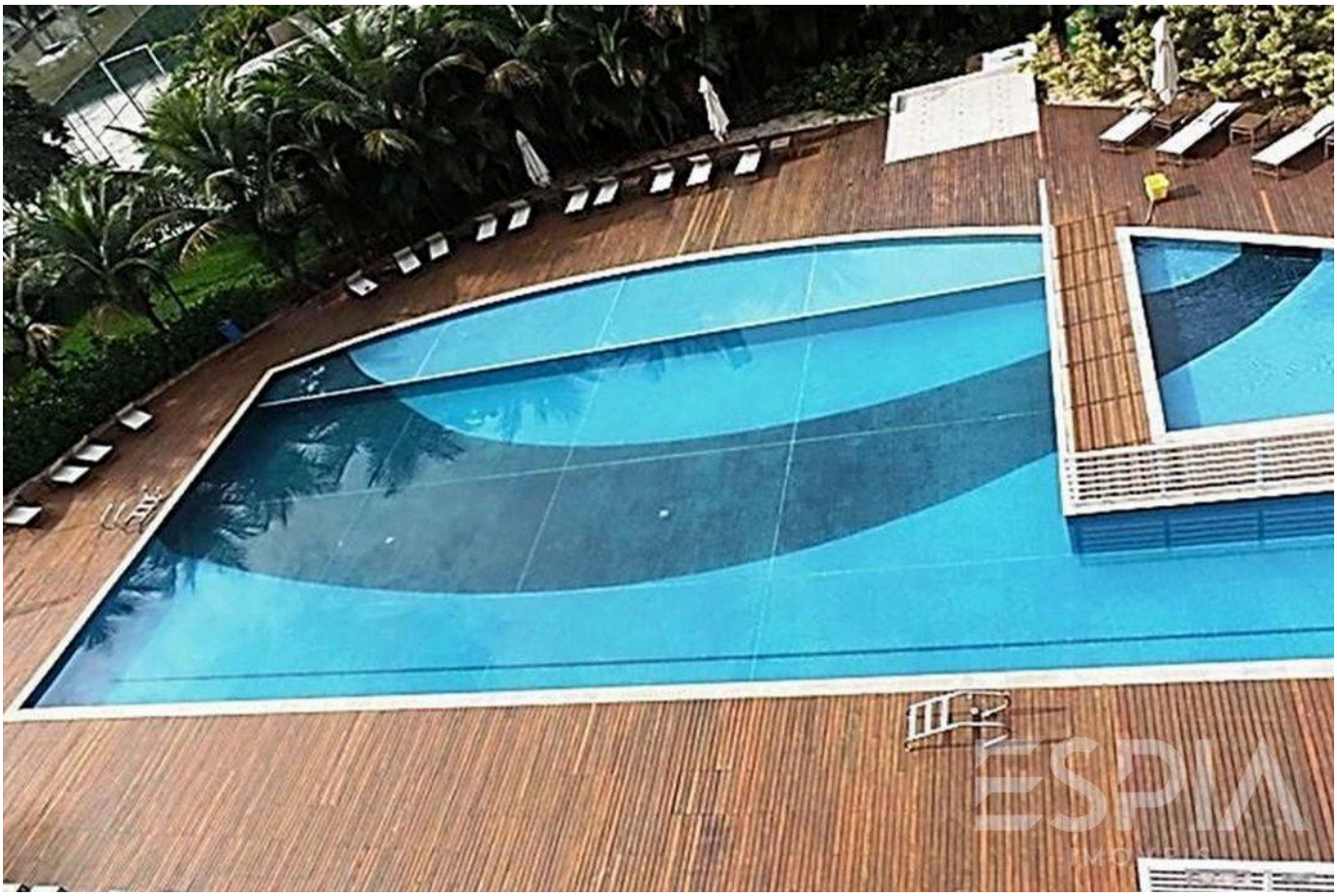



Valores e disponibilidade sujeitos a alteração sem aviso prévio. As informações deste documento estão sujeitas a erros, omissões, modificações, venda prévia ou retirada do mercado. Imagens meramente ilustrativas.





Valores e disponibilidade sujeitos a alteração sem aviso prévio. As informações deste documento estão sujeitas a erros, omissões, modificações, venda prévia ou retirada do mercado. Imagens meramente ilustrativas.

ESPIA
IMÓVEIS

A RIVIERA, VISTA DE PERTO.

Nelson Manias

CRECI 035332-J

+55 (13) 99209-2665

espia.riviera@gmail.com

VISUALIZAR TODAS AS FOTOS →