APARTAMENTO CON 3 DORMITORIOS, DE LOS CUALES 2 EN SUITE, Y 124 M² EN VENTA EN RIVIERA DE SÃO LOURENÇO

R$ 2.600.000 (US$ 442.177)



REF	DORMITORIOS	SUITES	PLAZAS	SUPERFICIE M²
ZY-6337	3	2	2	124

Valores y disponibilidad sujetos a cambios sin previo aviso. La información de este documento está sujeta a errores, omisiones, modificaciones, venta previa o retiro del mercado. Imágenes meramente ilustrativas.

APARTAMENTO CON 3 DORMITORIOS, DE LOS CUALES 2 EN SUITE, Y 124 M² EN VENTA EN RIVIERA DE SÃO LOURENÇO

Apartamento de 3 dormitorios, 2 de ellos en suite, distribuido en 124 m² de superficie útil. La unidad cuenta con 2 plazas de garaje cubiertas, ofreciendo comodidad y practicidad a los residentes. El proyecto fue desarrollado priorizando ambientes funcionales y bien definidos, ideal para quienes buscan calidad de vida en un espacio optimizado.

Ubicado en Riviera de São Lourenço, en Bertioga, el inmueble se integra en un edificio de alto nivel en la región, reconocida por su infraestructura completa, proximidad a hermosas playas y alto nivel de calidad de vida. Una excelente opción para residencia permanente o inversión en la costa paulista.

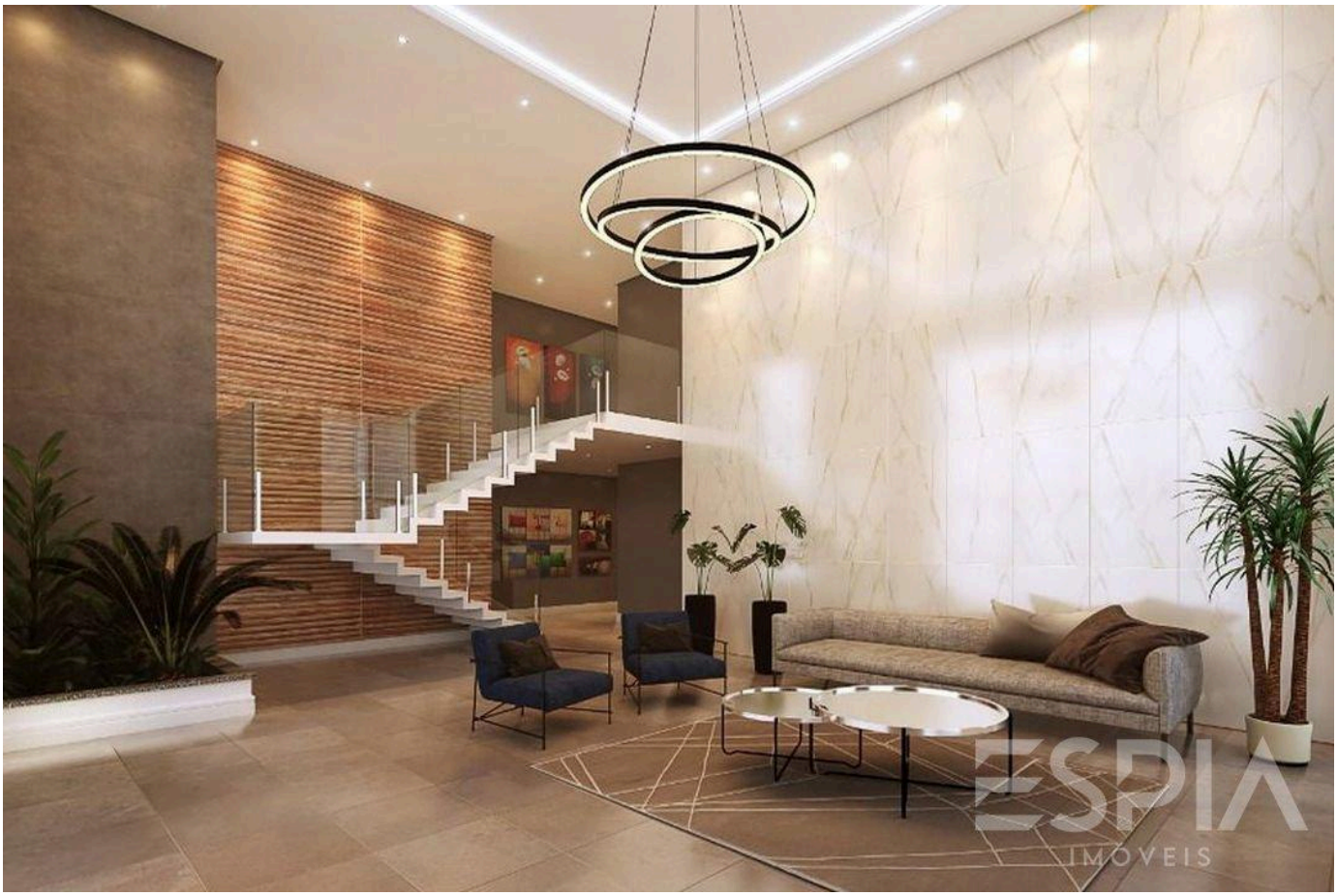

Valores y disponibilidad sujetos a cambios sin previo aviso. La información de este documento está sujeta a errores, omisiones, modificaciones, venta previa o retiro del mercado. Imágenes meramente ilustrativas.





Valores y disponibilidad sujetos a cambios sin previo aviso. La información de este documento está sujeta a errores, omisiones, modificaciones, venta previa o retiro del mercado. Imágenes meramente ilustrativas.

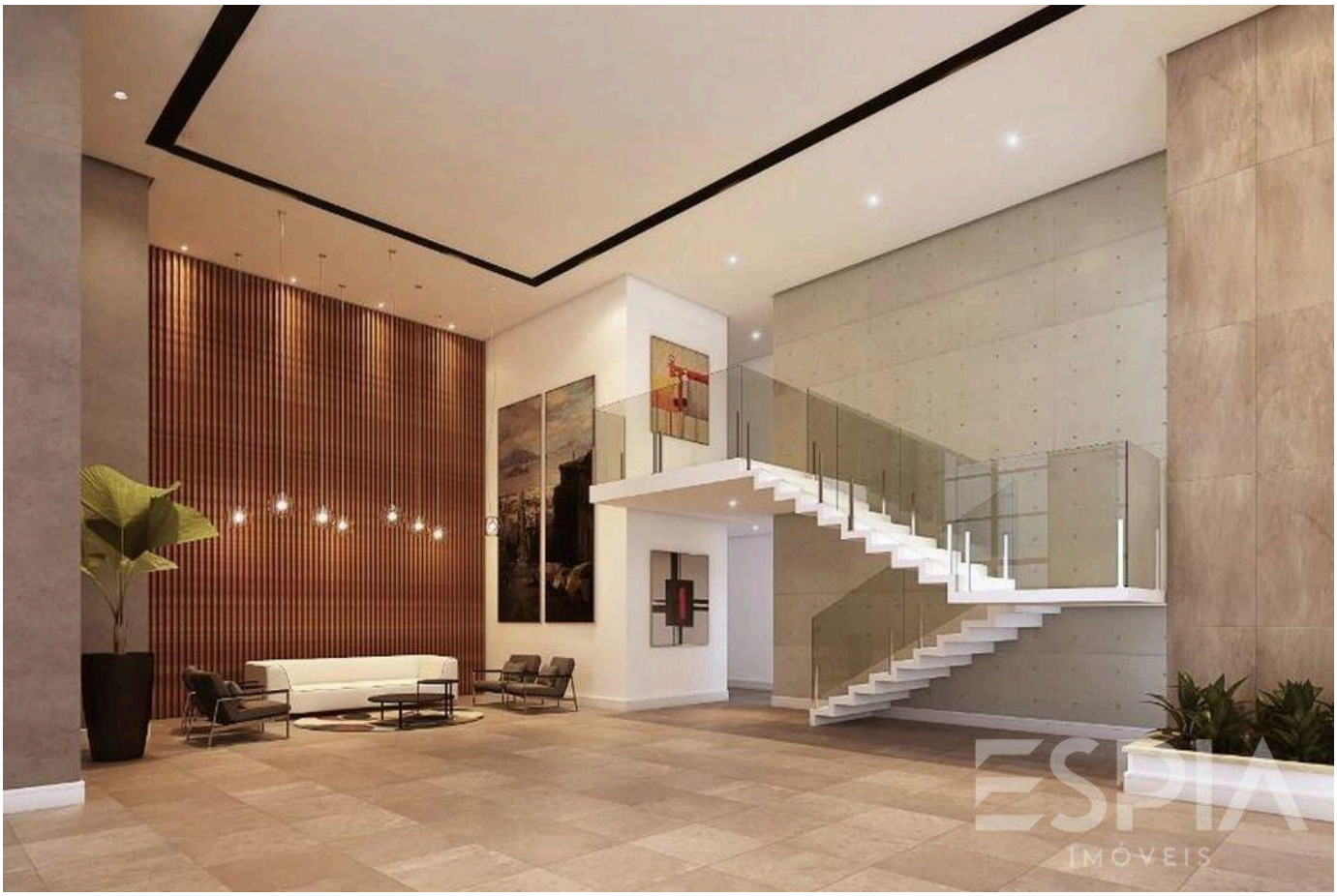



Valores y disponibilidad sujetos a cambios sin previo aviso. La información de este documento está sujeta a errores, omisiones, modificaciones, venta previa o retiro del mercado. Imágenes meramente ilustrativas.





Valores y disponibilidad sujetos a cambios sin previo aviso. La información de este documento está sujeta a errores, omisiones, modificaciones, venta previa o retiro del mercado. Imágenes meramente ilustrativas.





Valores y disponibilidad sujetos a cambios sin previo aviso. La información de este documento está sujeta a errores, omisiones, modificaciones, venta previa o retiro del mercado. Imágenes meramente ilustrativas.





Valores y disponibilidad sujetos a cambios sin previo aviso. La información de este documento está sujeta a errores, omisiones, modificaciones, venta previa o retiro del mercado. Imágenes meramente ilustrativas.

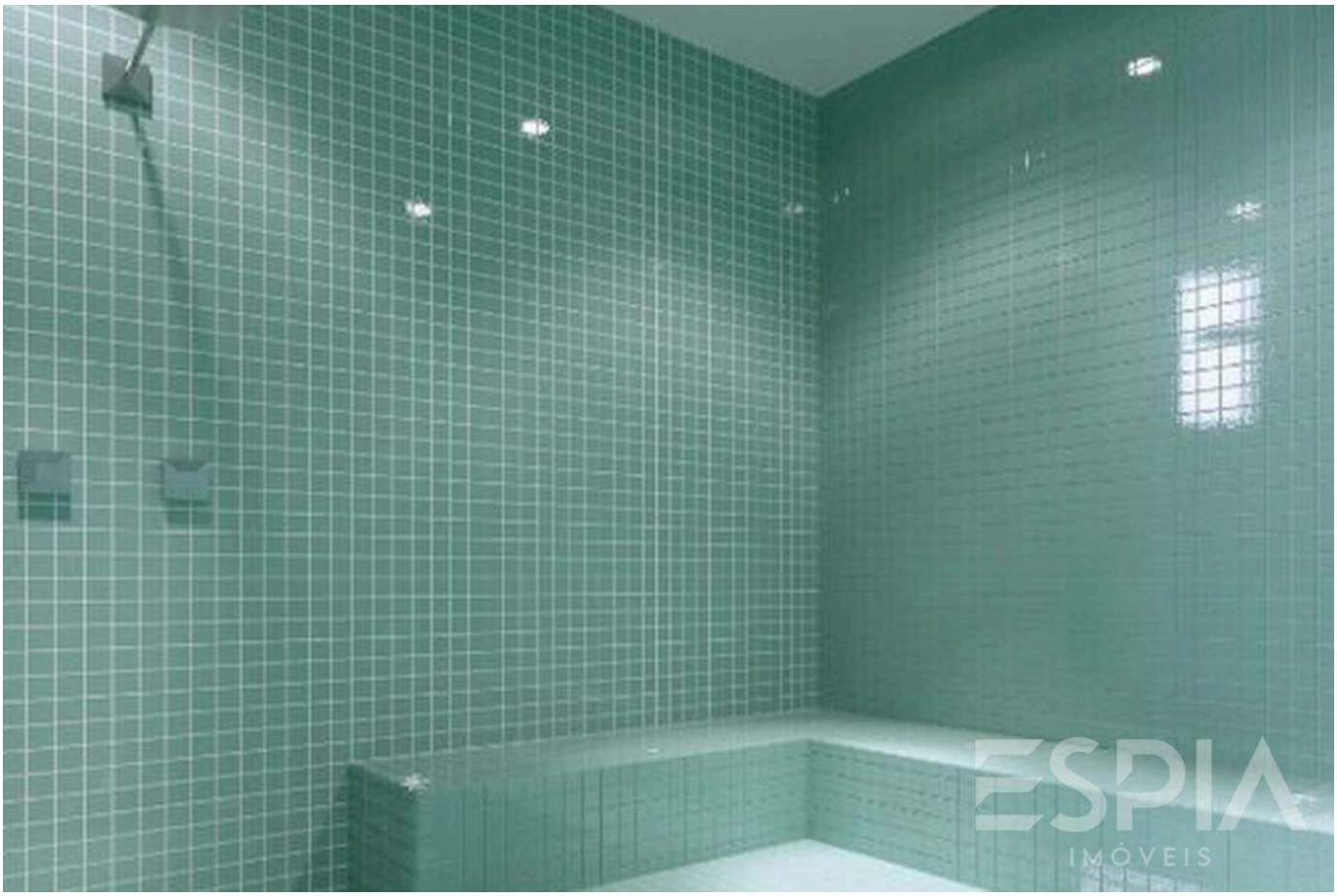

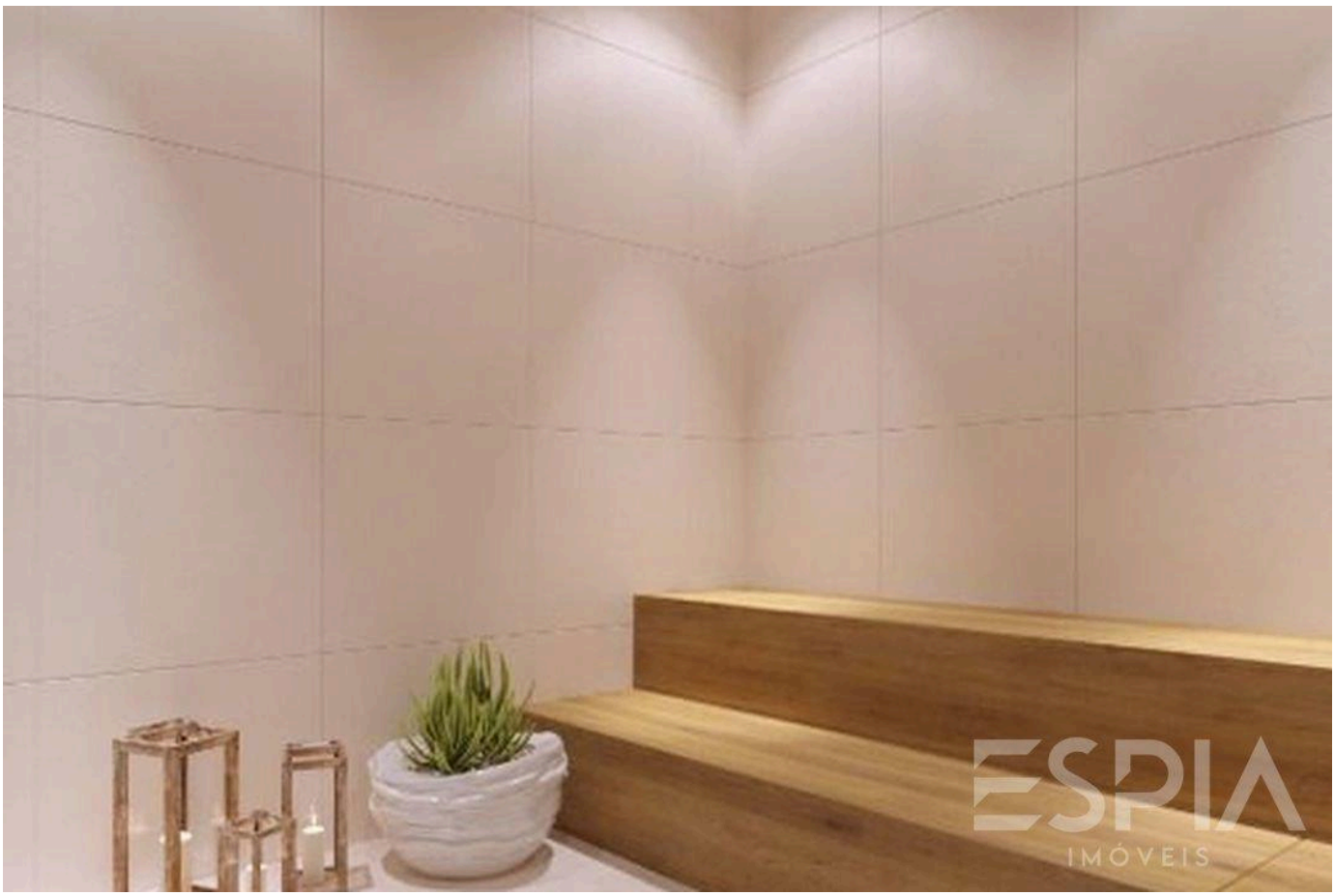

Valores y disponibilidad sujetos a cambios sin previo aviso. La información de este documento está sujeta a errores, omisiones, modificaciones, venta previa o retiro del mercado. Imágenes meramente ilustrativas.

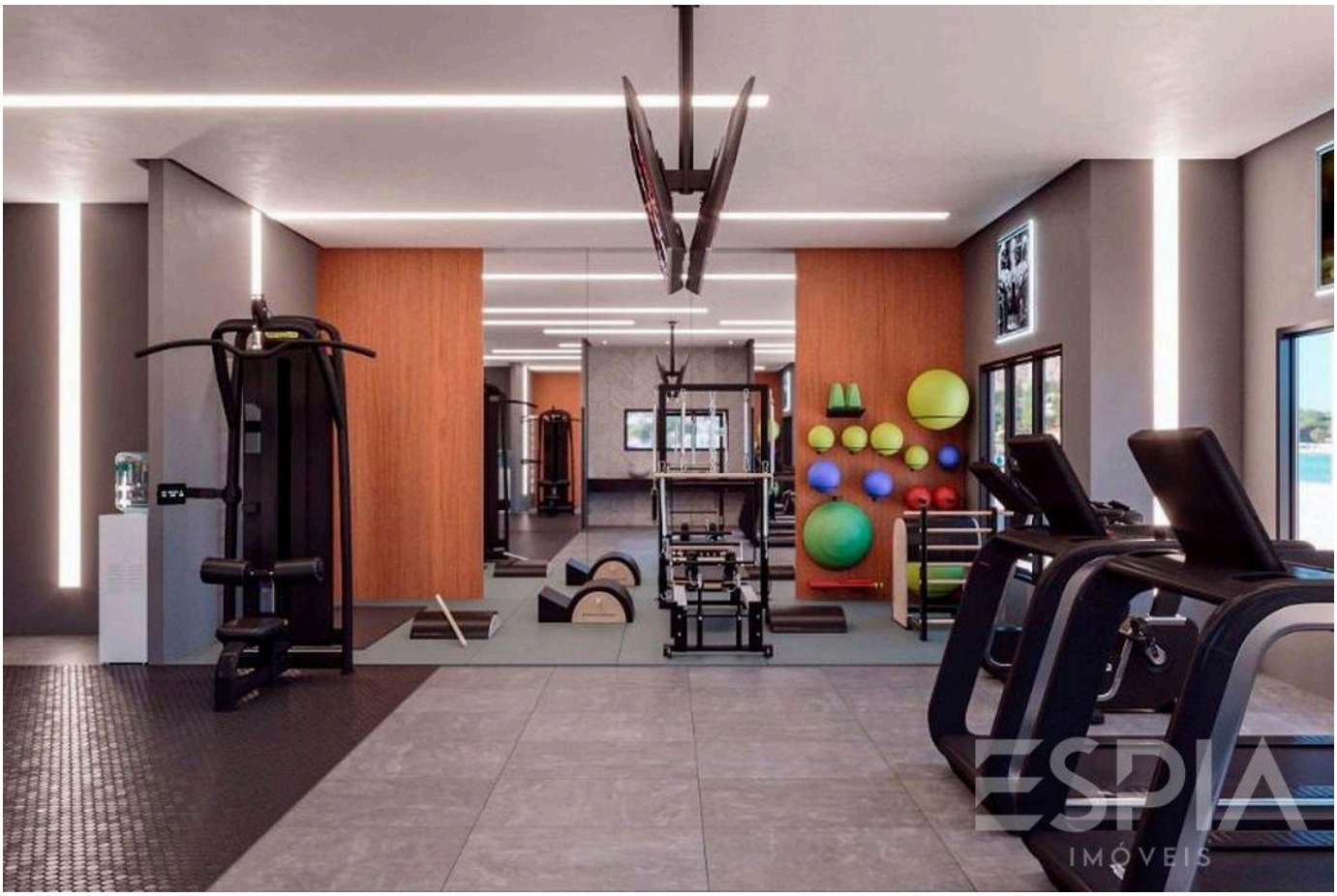



Valores y disponibilidad sujetos a cambios sin previo aviso. La información de este documento está sujeta a errores, omisiones, modificaciones, venta previa o retiro del mercado. Imágenes meramente ilustrativas.





Valores y disponibilidad sujetos a cambios sin previo aviso. La información de este documento está sujeta a errores, omisiones, modificaciones, venta previa o retiro del mercado. Imágenes meramente ilustrativas.





Valores y disponibilidad sujetos a cambios sin previo aviso. La información de este documento está sujeta a errores, omisiones, modificaciones, venta previa o retiro del mercado. Imágenes meramente ilustrativas.

ESPIA
IMÓVEIS

LA RIVIERA, DE CERCA.

Nelson Manias

CRECI 035332-J

+55 (13) 99209-2665

espia.riviera@gmail.com

VER TODAS LAS FOTOS →