ESPIA IMÓVEIS

CASA

RIVIERA DE SÃO LOURENÇO · BERTIOGA

R$ 12.000.000

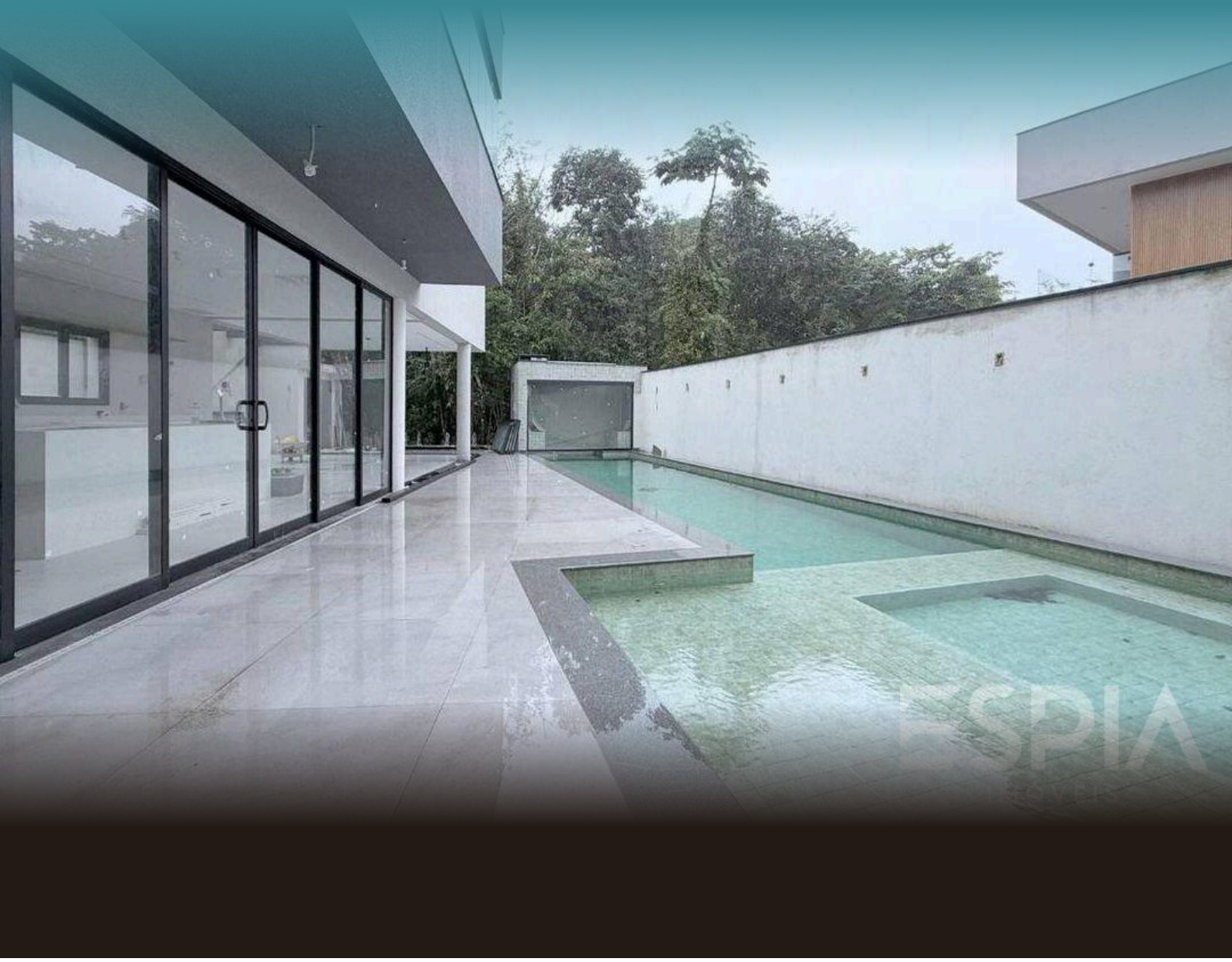

REF	DORMITÓRIOS	SUÍTES	VAGAS	ÁREA M²
ZY-6348	6	6	4	455

Condomínio R$ 1.200/mês IPTU R$ 1.080/ano

Valores e disponibilidade sujeitos a alteração sem aviso prévio. As informações deste documento estão sujeitas a erros, omissões, modificações, venda prévia ou retirada do mercado. Imagens meramente ilustrativas.

CASA

Residência de alto padrão com 6 dormitórios, sendo 6 suítes, distribuídos em 455 m² de área construída. A propriedade oferece 4 vagas de garagem cobertas, proporcionando funcionalidade e conveniência. O terreno generoso de aproximadamente 489 m² permite composição harmoniosa dos espaços, com potencial para aproveitamento de área verde e lazer privativo, ideal para famílias que buscam conforto e exclusividade no litoral.

Localizada na Riviera de São Lourenço, em Bertioga, a casa integra um condomínio de conceito elevado, reconhecido pela infraestrutura completa, proximidade com belas praias e padrão superior de qualidade de vida. A região oferece segurança, amenidades e acesso facilitado a atrações locais, consolidando-se como um dos endereços mais procurados do litoral paulista.



Valores e disponibilidade sujeitos a alteração sem aviso prévio. As informações deste documento estão sujeitas a erros, omissões, modificações, venda prévia ou retirada do mercado. Imagens meramente ilustrativas.





Valores e disponibilidade sujeitos a alteração sem aviso prévio. As informações deste documento estão sujeitas a erros, omissões, modificações, venda prévia ou retirada do mercado. Imagens meramente ilustrativas.

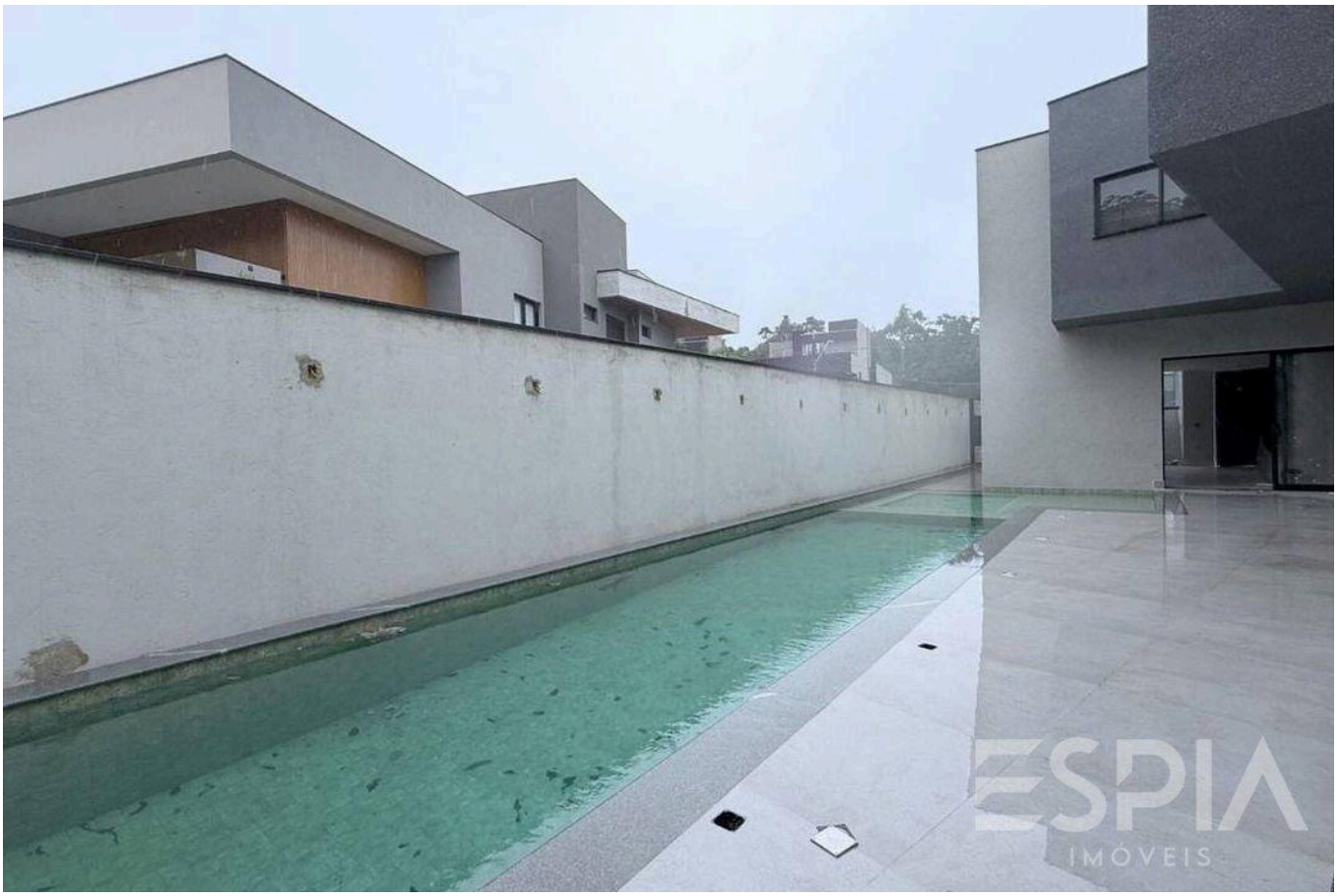

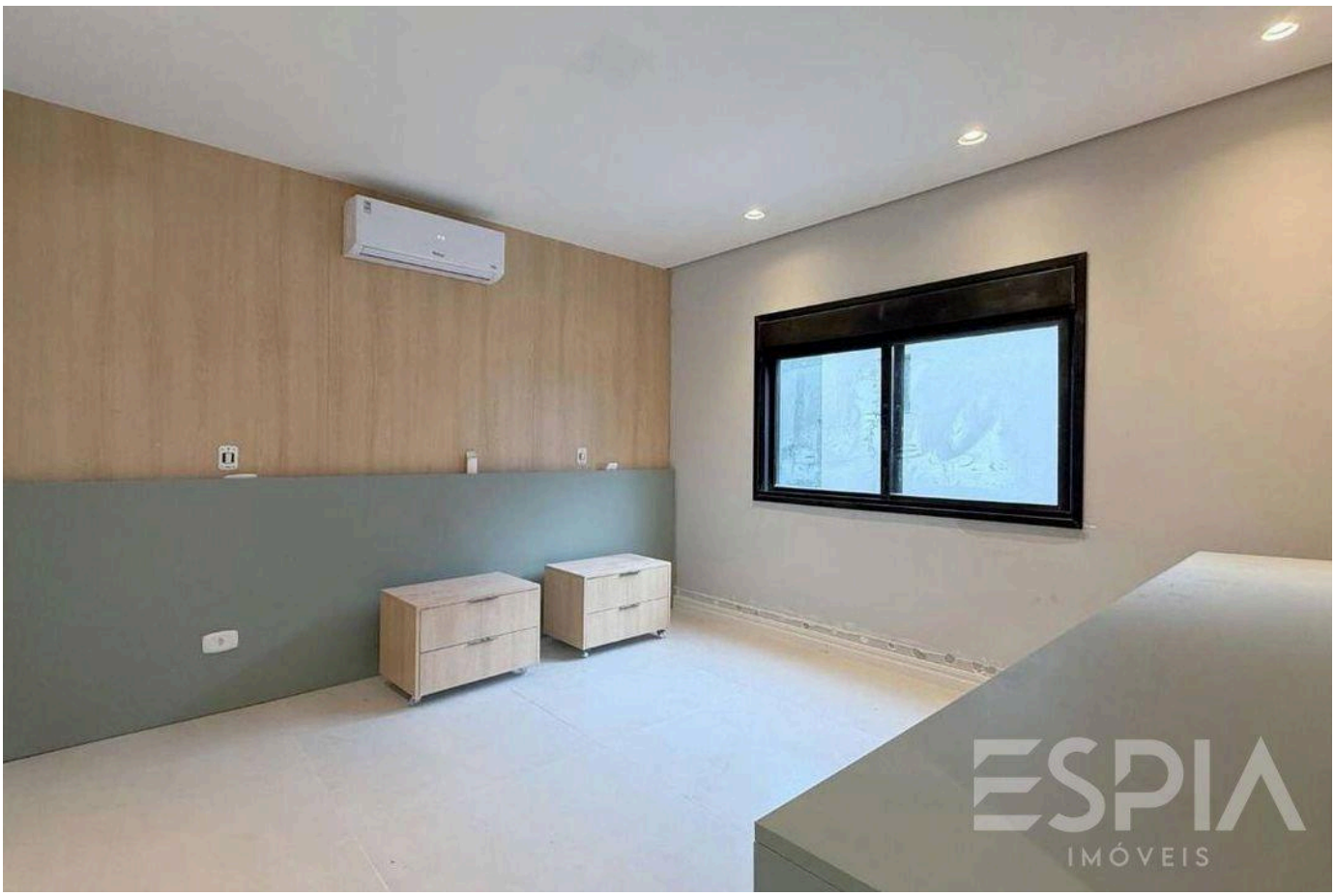

Valores e disponibilidade sujeitos a alteração sem aviso prévio. As informações deste documento estão sujeitas a erros, omissões, modificações, venda prévia ou retirada do mercado. Imagens meramente ilustrativas.

ESPIA
IMÓVEIS

A RIVIERA, VISTA DE PERTO.

Nelson Manias

CRECI 035332-J

+55 (13) 99209-2665

espia.riviera@gmail.com

VISUALIZAR TODAS AS FOTOS →