منزل مع 6 أجنحة و 455 m² للبيع في Riviera de São Lourenço

RIVIERA DE SÃO LOURENÇO · BERTIOGA

R$ 12.000.000 (US$ 2,040,816)



المرجع	غرف النوم	أجنحة	مواقف	المساحة م²
ZY-6348	6	6	4	455

رسوم المجمع R$ 1.200 شهرياً ضريبة العقار (IPTU) R$ 1.080 سنوياً

الأسعار والتوفر قابلة للتغيير دون إشعار مسبق. المعلومات الواردة في هذا المستند قد تتضمن أخطاء أو سهواً، وهي عرضة للتعديل أو البيع المسبق أو السحب من السوق. الصور لأغراض توضيحية فقط.

منزل مع 6 أجنحة و 455 m² للبيع في Riviera de São Lourenço

عقار سكني عالي المستوى يتضمن ستة غرف نوم، جميعها بحمام خاص، موزعة على مساحة 455 م² مبنية. يوفر العقار أربع مواقف سيارات مغطاة، مما يوفر الوظائف والراحة للسكان. تتيح الأرض الواسعة بمساحة تقارب 489 م² تكوين مساحات متناسقة، مع إمكانية الاستفادة من مناطق خضراء خاصة وتسهيلات ترفيهية، وهو ما يناسب العائلات التي تبحث عن الراحة والحصرية على الساحل. يقع العقار في Riviera de São Lourenço في Bertioga، وهو جزء من مجمع سكني عالي المستوى معروف بالبنية التحتية الشاملة والقرب من الشواطئ الخلابة ومستوى جودة الحياة المتفوق. توفر المنطقة الأمان والمرافق الفاخرة والوصول السهل إلى المعالم السياحية المحلية، مما يجعلها من أكثر العناوين المطلوبة على ساحل سان باولو.

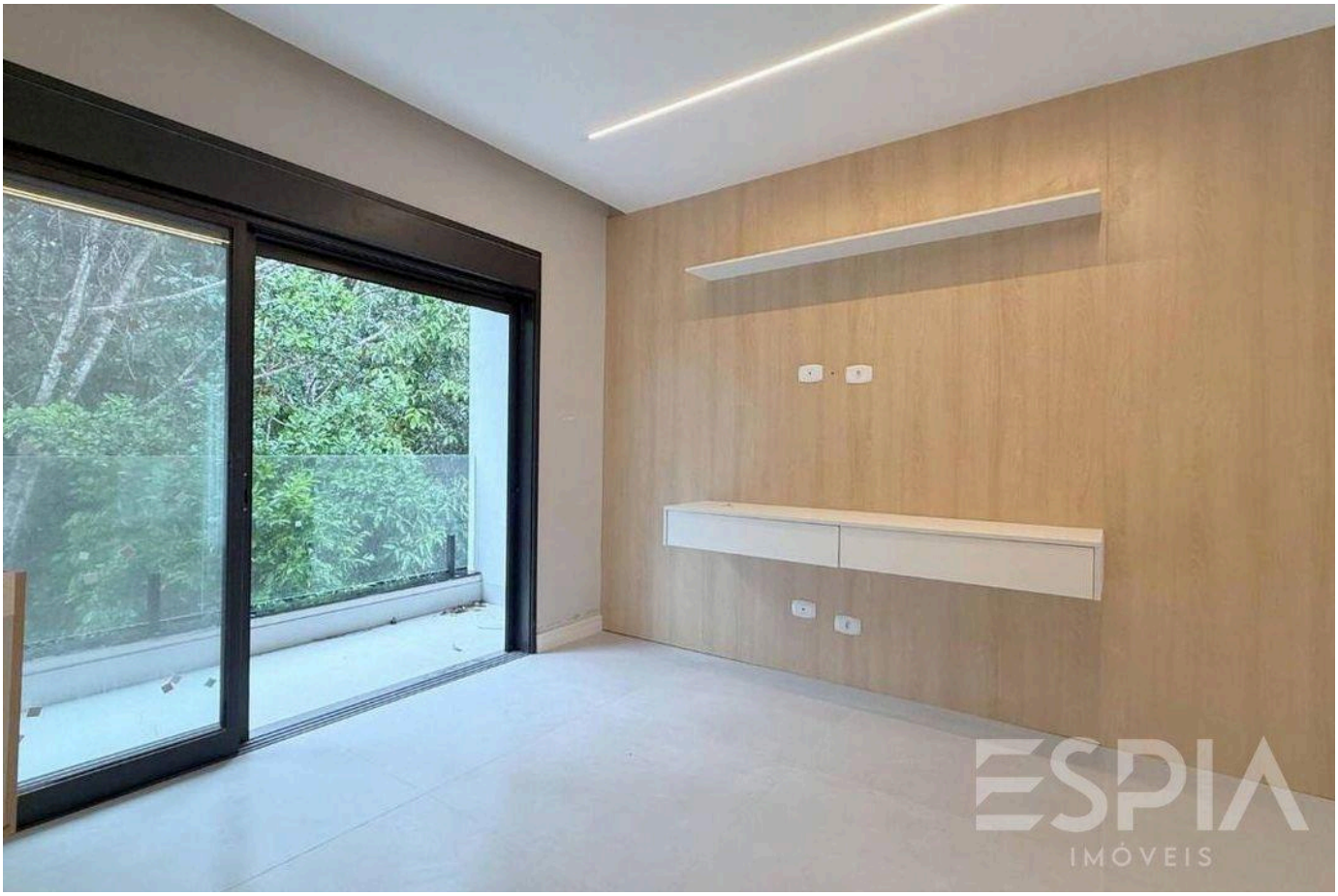

الأسعار والتوفر قابلة للتغيير دون إشعار مسبق. المعلومات الواردة في هذا المستند قد تتضمن أخطاء أو سهواً، وهي عرضة للتعديل أو البيع المسبق أو السحب من السوق. الصور لأغراض توضيحية فقط.



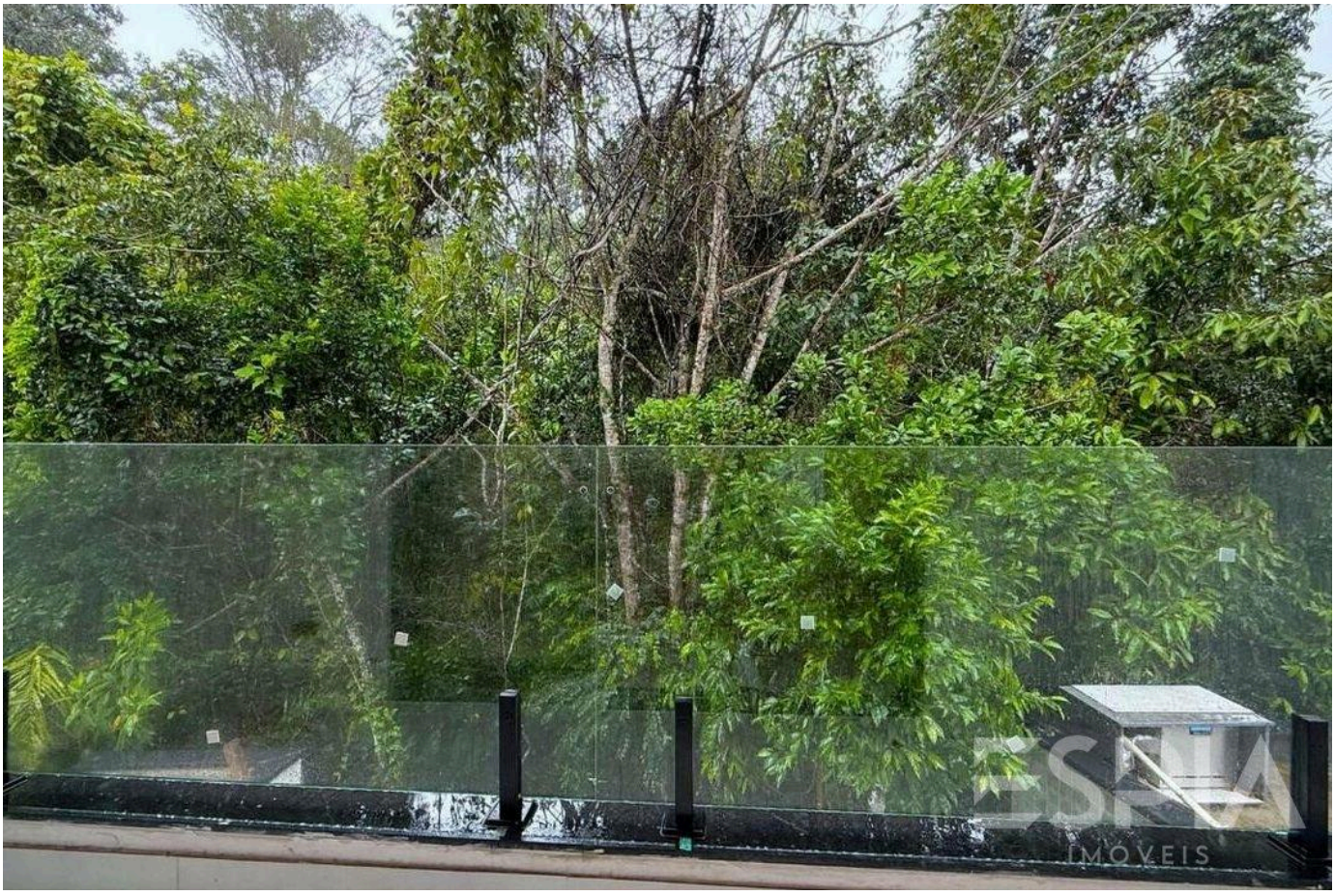

الأسعار والتوفر قابلة للتغيير دون إشعار مسبق. المعلومات الواردة في هذا المستند قد تتضمن أخطاء أو سهواً، وهي عرضة للتعديل أو البيع المسبق أو السحب من السوق. الصور لأغراض توضيحية فقط.

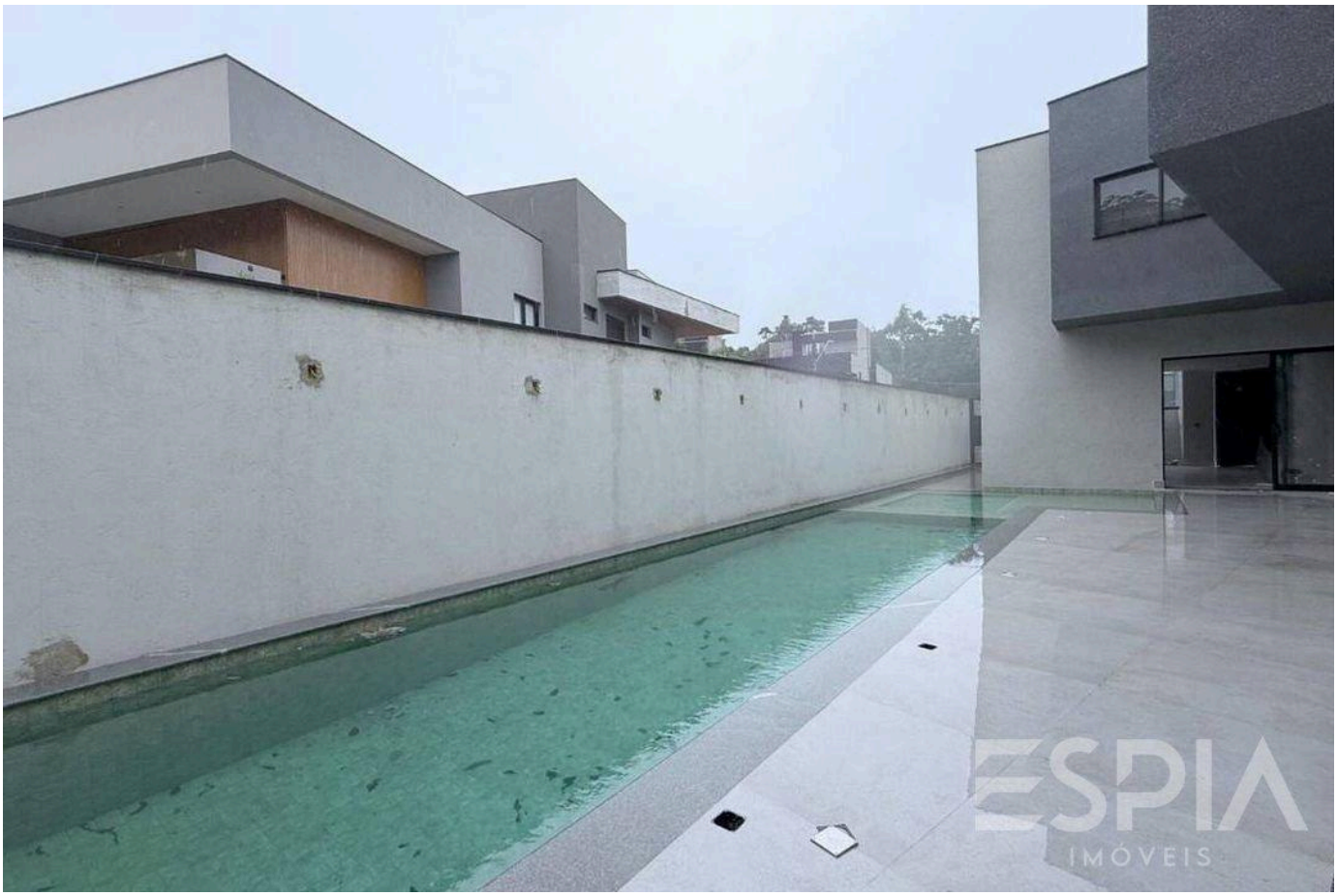

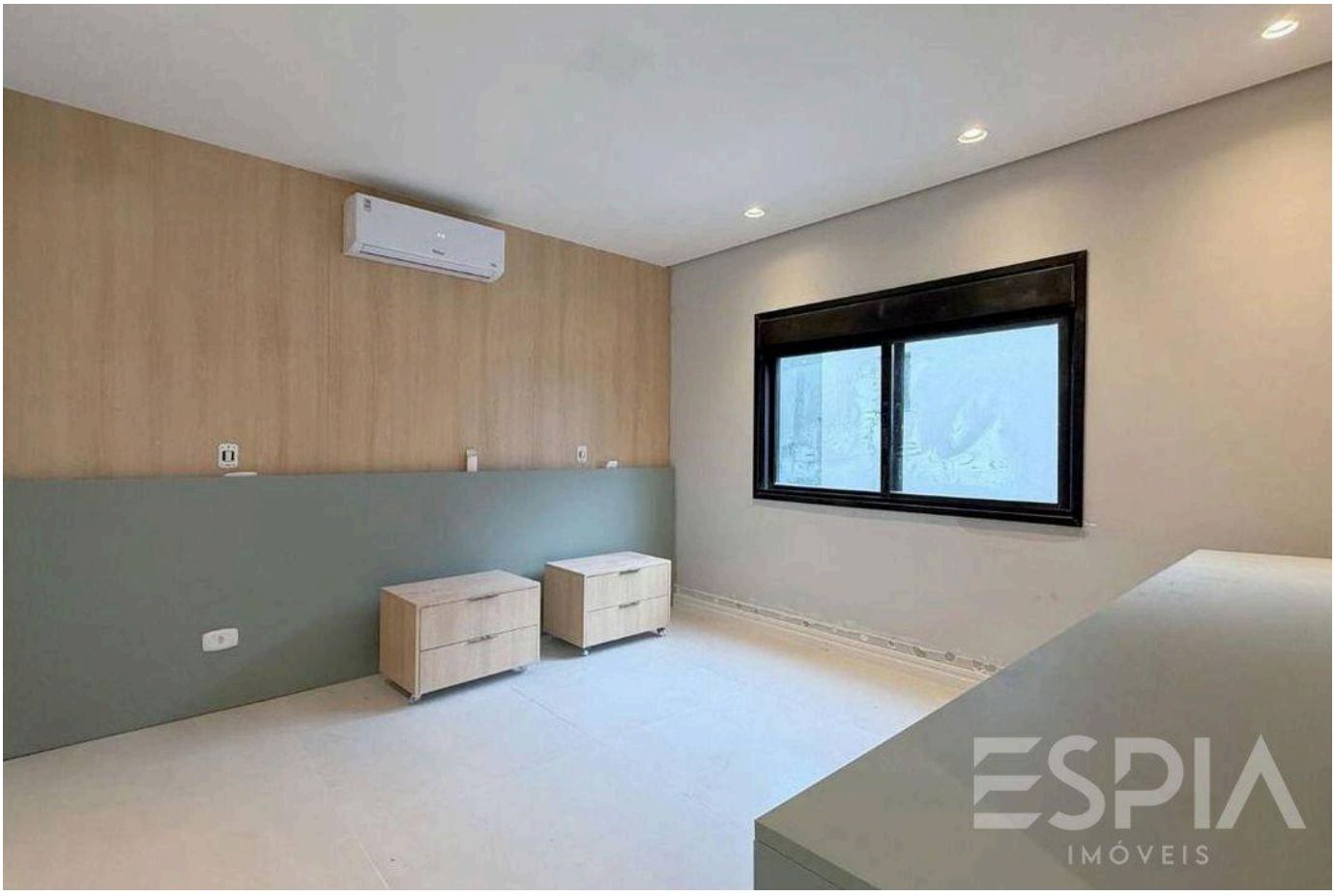

الأسعار والتوفر قابلة للتغيير دون إشعار مسبق. المعلومات الواردة في هذا المستند قد تتضمن أخطاء أو سهواً، وهي عرضة للتعديل أو البيع المسبق أو السحب من السوق. الصور لأغراض توضيحية فقط.

ESPIA
IMÓVEIS

ريفييرا، عن قرب.

Nelson Manias

CRECI 035332-J

+55 (13) 99209-2665

espia.riviera@gmail.com

عرض جميع الصور ←