APARTAMENTO CON 4 SUITES Y 208 M² EN VENTA EN RIVIERA DE SÃO LOURENÇO

RIVIERA DE SÃO LOURENÇO · BERTIOGA

R$ 17.500.000 (US$ 2.976.190)



REF	DORMITORIOS	SUITES	PLAZAS	SUPERFICIE M²
ZY-6407	4	4	3	209

Cuota de condominio R$ 4.093/mes Impuesto predial (IPTU) R$ 1.667/año

Valores y disponibilidad sujetos a cambios sin previo aviso. La información de este documento está sujeta a errores, omisiones, modificaciones, venta previa o retiro del mercado. Imágenes meramente ilustrativas.

APARTAMENTO CON 4 SUITES Y 208 M² EN VENTA EN RIVIERA DE SÃO LOURENÇO

Apartamento de alto nivel con 4 dormitorios en suite distribuidos en 208,76 m² de superficie útil. La propiedad ofrece 3 plazas de garaje cubiertas en garaje subterráneo, proporcionando confort y practicidad. El edificio de alto nivel cuenta con infraestructura completa de ocio, incluyendo piscina para adultos climatizada, piscina infantil, sauna seca, gimnasio equipado, área gourmet, parrilla gourmet en las áreas comunes, campo polivalente, parque infantil, salón de eventos y sala de juegos para adultos.

Ubicado en la Riviera de São Lourenço, en Bertioga, el inmueble se sitúa en un emprendimiento reconocido que ofrece infraestructura completa, proximidad a hermosas playas y alto nivel de calidad de vida. El condominio reúne residencias de excelencia en ambiente seguro y bien estructurado, ideal para quienes buscan sofisticación y comodidad en el litoral paulista.

CARACTERÍSTICAS DEL CONDOMINIO

- Gimnasio equipado
- Parrilla en áreas comunes
- Área Gourmet
- Garaje subterráneo
- Piscina para adultos
- Piscina climatizada
- Piscina infantil
- Área de juegos
- Cancha polideportiva
- Salón de eventos
- Sala de juegos para adultos
- Sauna seca



Valores y disponibilidad sujetos a cambios sin previo aviso. La información de este documento está sujeta a errores, omisiones, modificaciones, venta previa o retiro del mercado. Imágenes meramente ilustrativas.

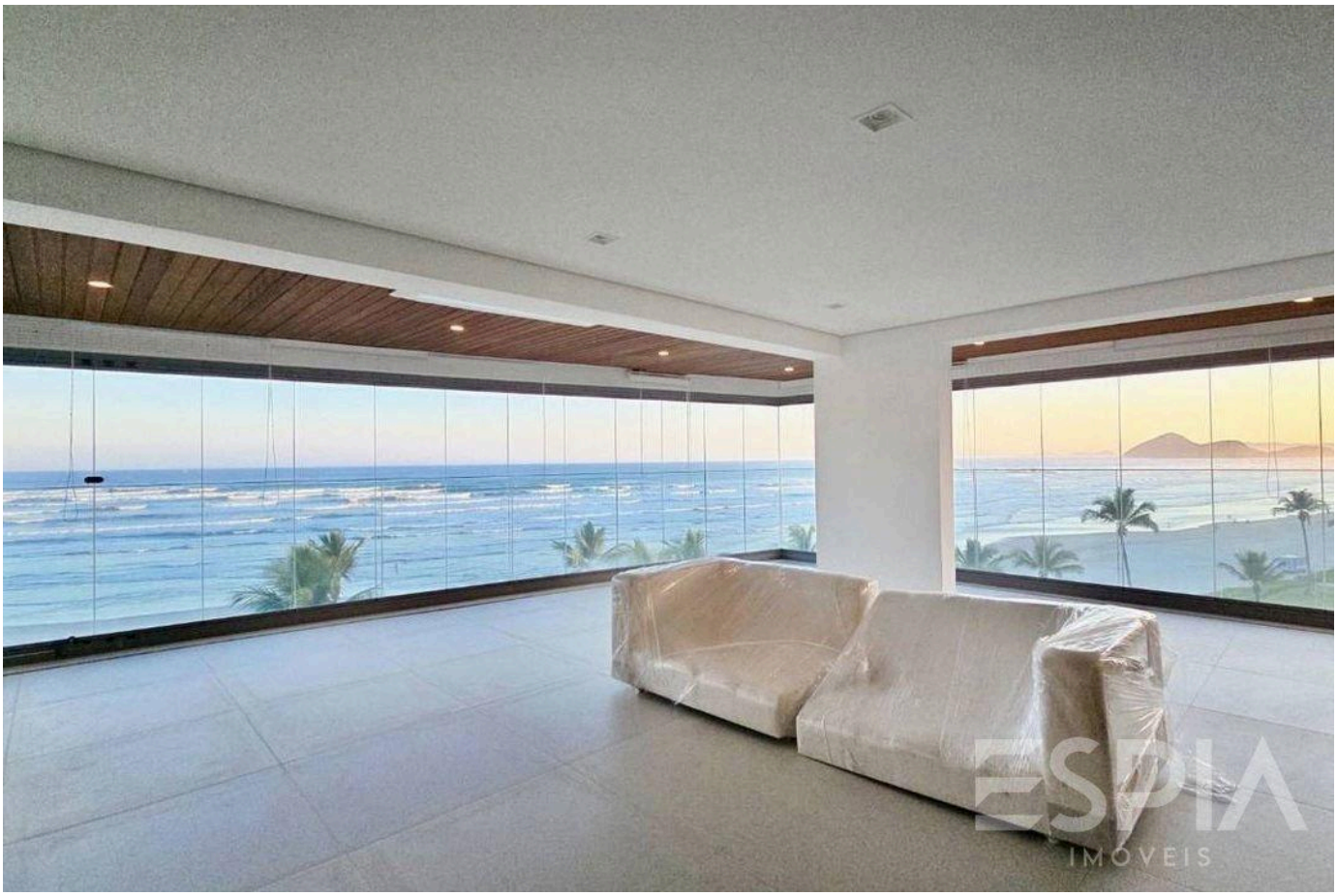



Valores y disponibilidad sujetos a cambios sin previo aviso. La información de este documento está sujeta a errores, omisiones, modificaciones, venta previa o retiro del mercado. Imágenes meramente ilustrativas.





Valores y disponibilidad sujetos a cambios sin previo aviso. La información de este documento está sujeta a errores, omisiones, modificaciones, venta previa o retiro del mercado. Imágenes meramente ilustrativas.

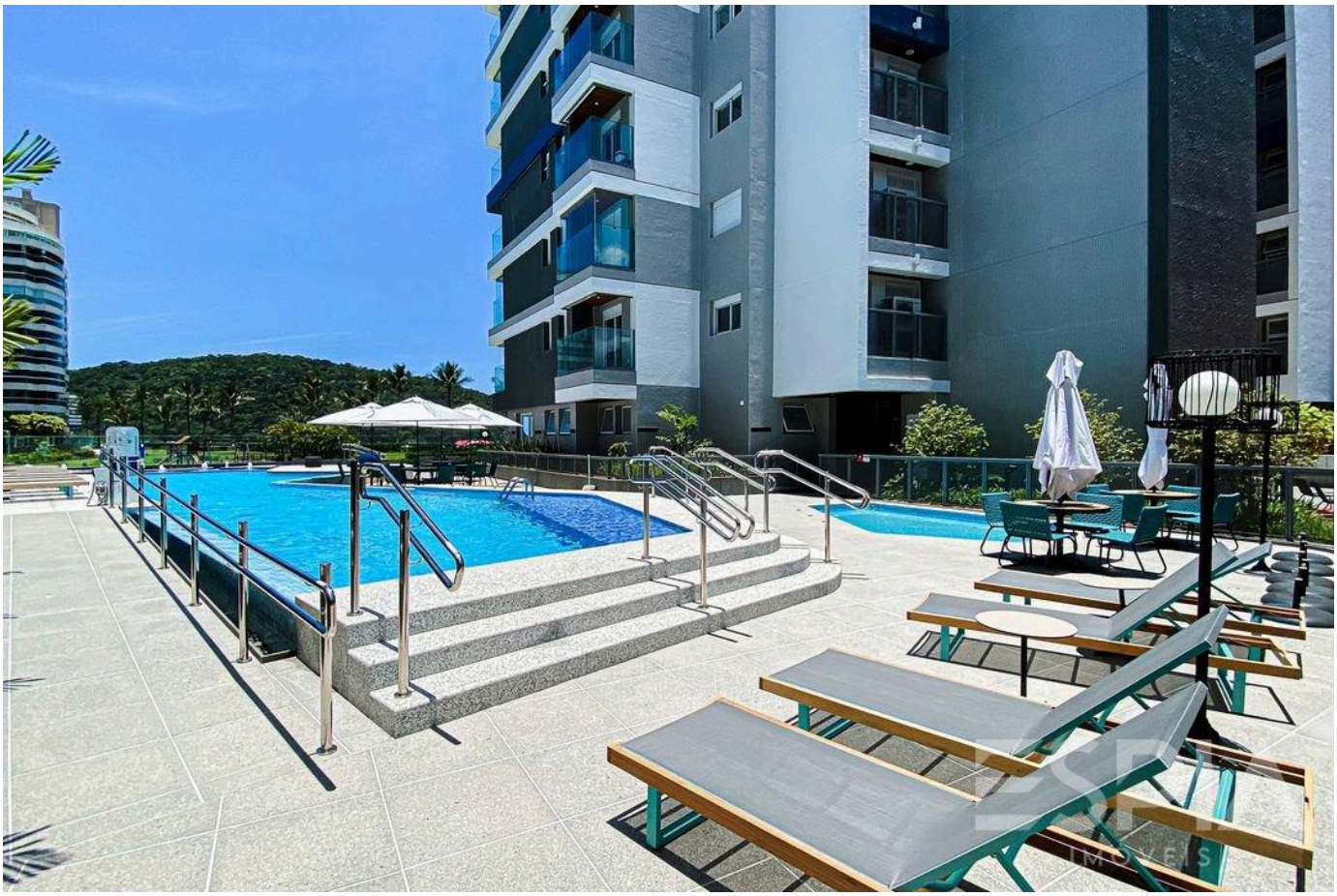

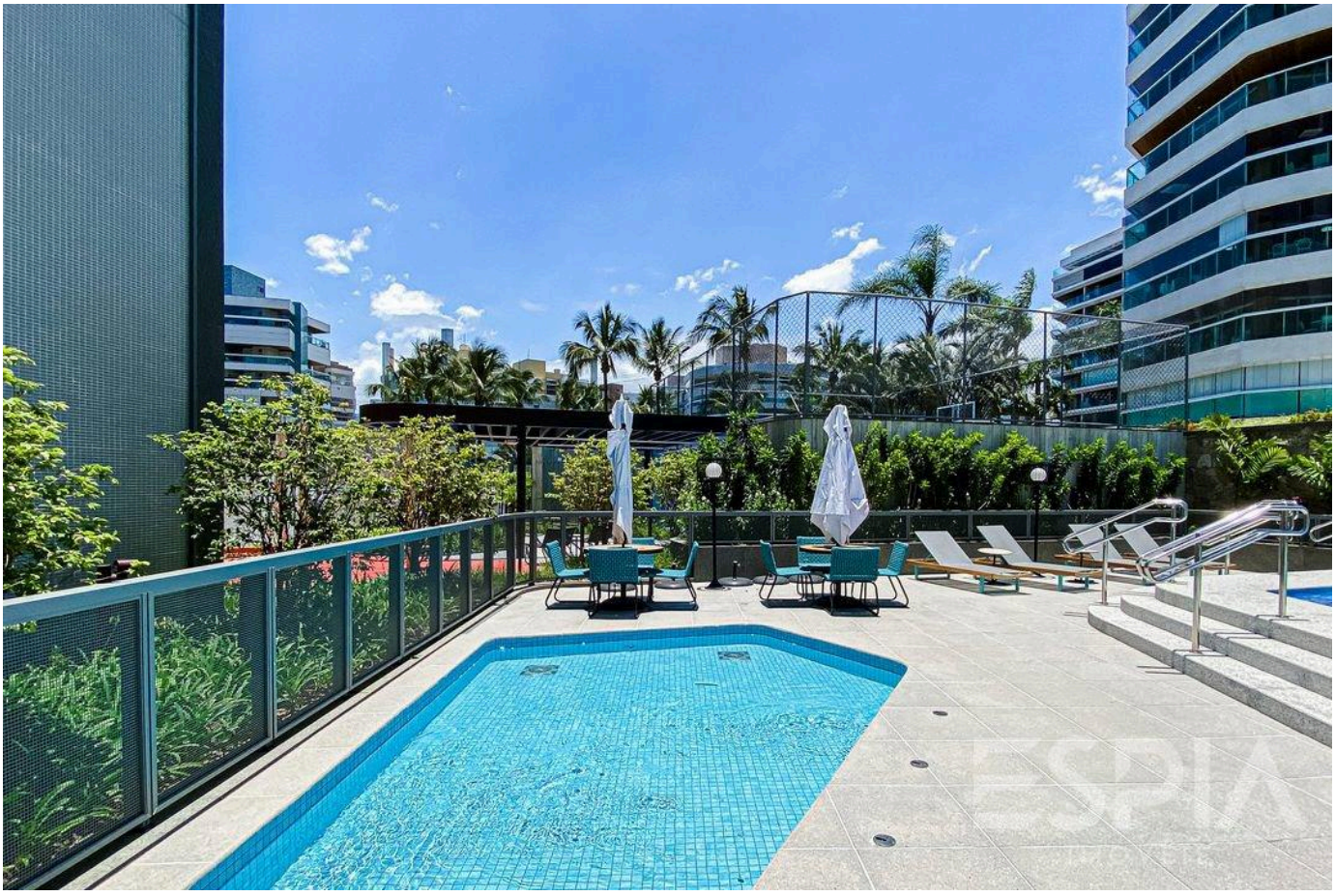

Valores y disponibilidad sujetos a cambios sin previo aviso. La información de este documento está sujeta a errores, omisiones, modificaciones, venta previa o retiro del mercado. Imágenes meramente ilustrativas.

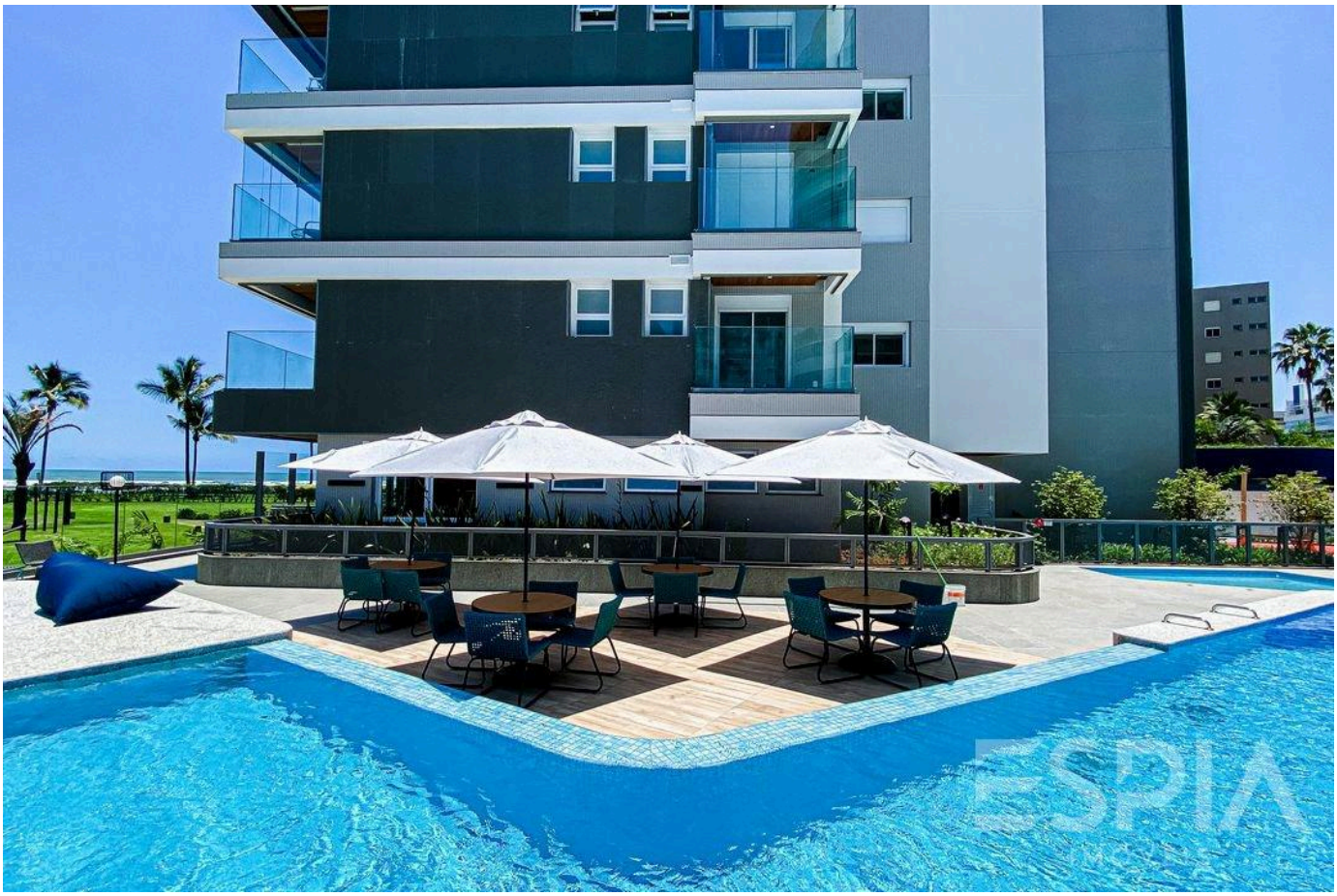



Valores y disponibilidad sujetos a cambios sin previo aviso. La información de este documento está sujeta a errores, omisiones, modificaciones, venta previa o retiro del mercado. Imágenes meramente ilustrativas.



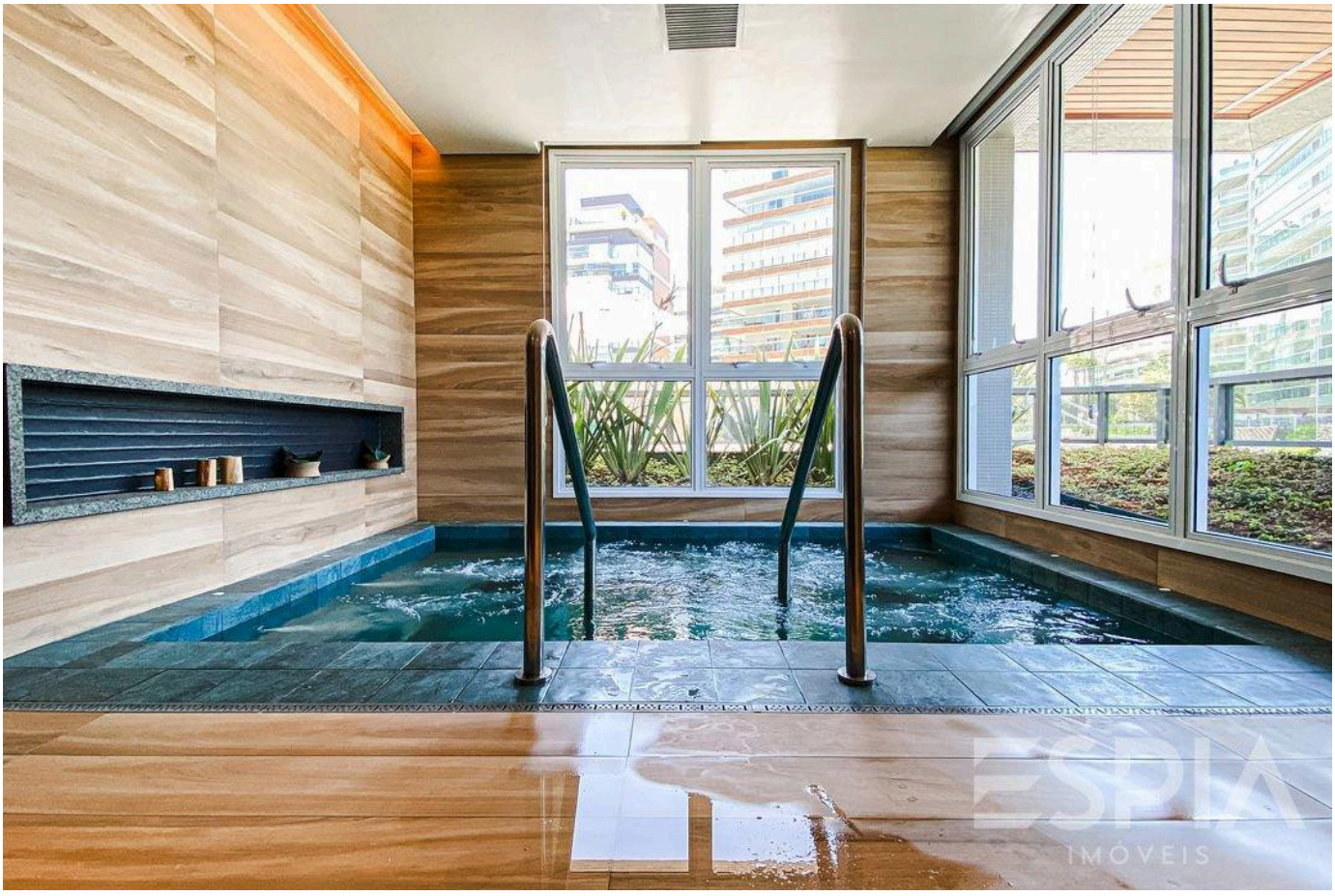

Valores y disponibilidad sujetos a cambios sin previo aviso. La información de este documento está sujeta a errores, omisiones, modificaciones, venta previa o retiro del mercado. Imágenes meramente ilustrativas.





Valores y disponibilidad sujetos a cambios sin previo aviso. La información de este documento está sujeta a errores, omisiones, modificaciones, venta previa o retiro del mercado. Imágenes meramente ilustrativas.





Valores y disponibilidad sujetos a cambios sin previo aviso. La información de este documento está sujeta a errores, omisiones, modificaciones, venta previa o retiro del mercado. Imágenes meramente ilustrativas.





Valores y disponibilidad sujetos a cambios sin previo aviso. La información de este documento está sujeta a errores, omisiones, modificaciones, venta previa o retiro del mercado. Imágenes meramente ilustrativas.

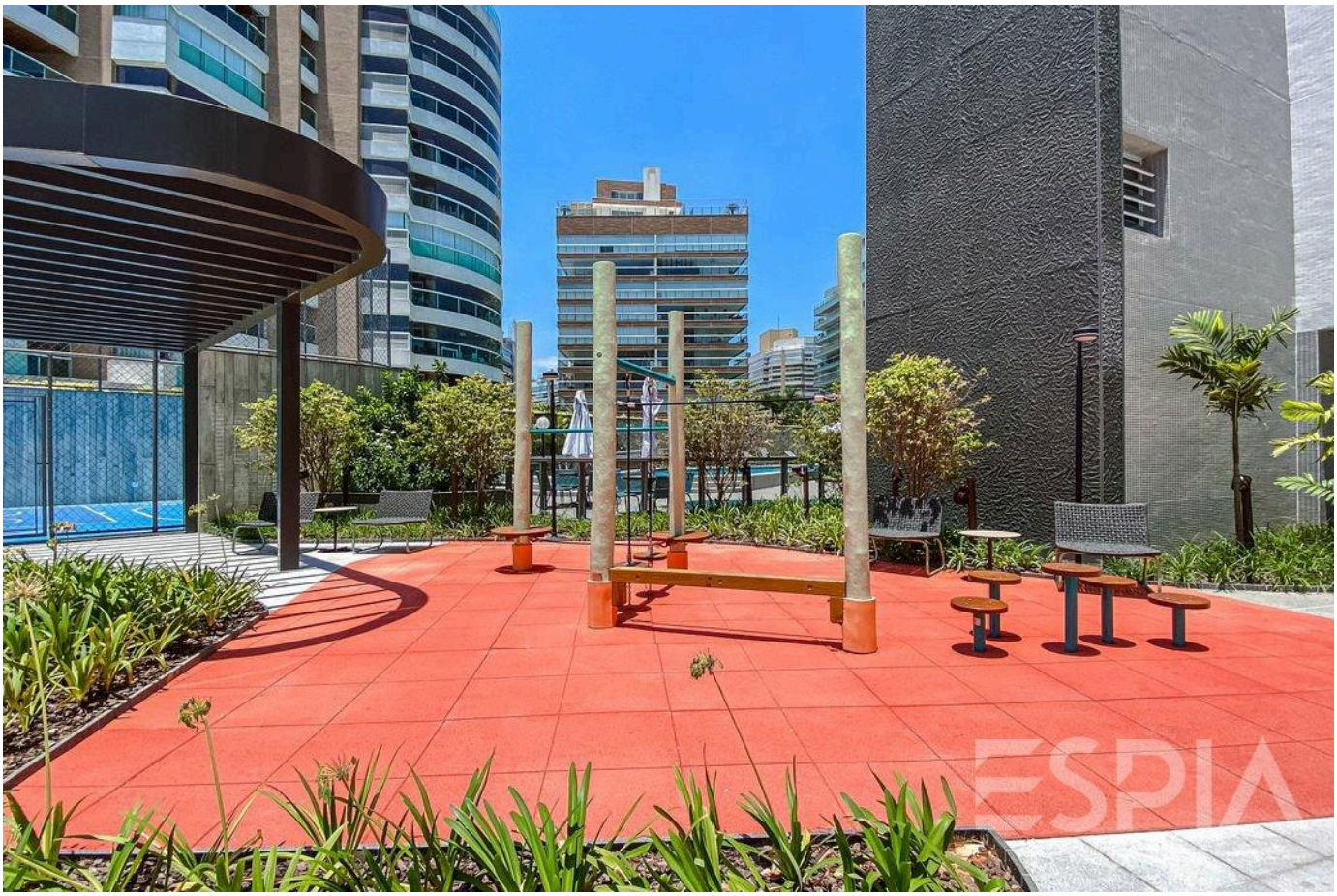

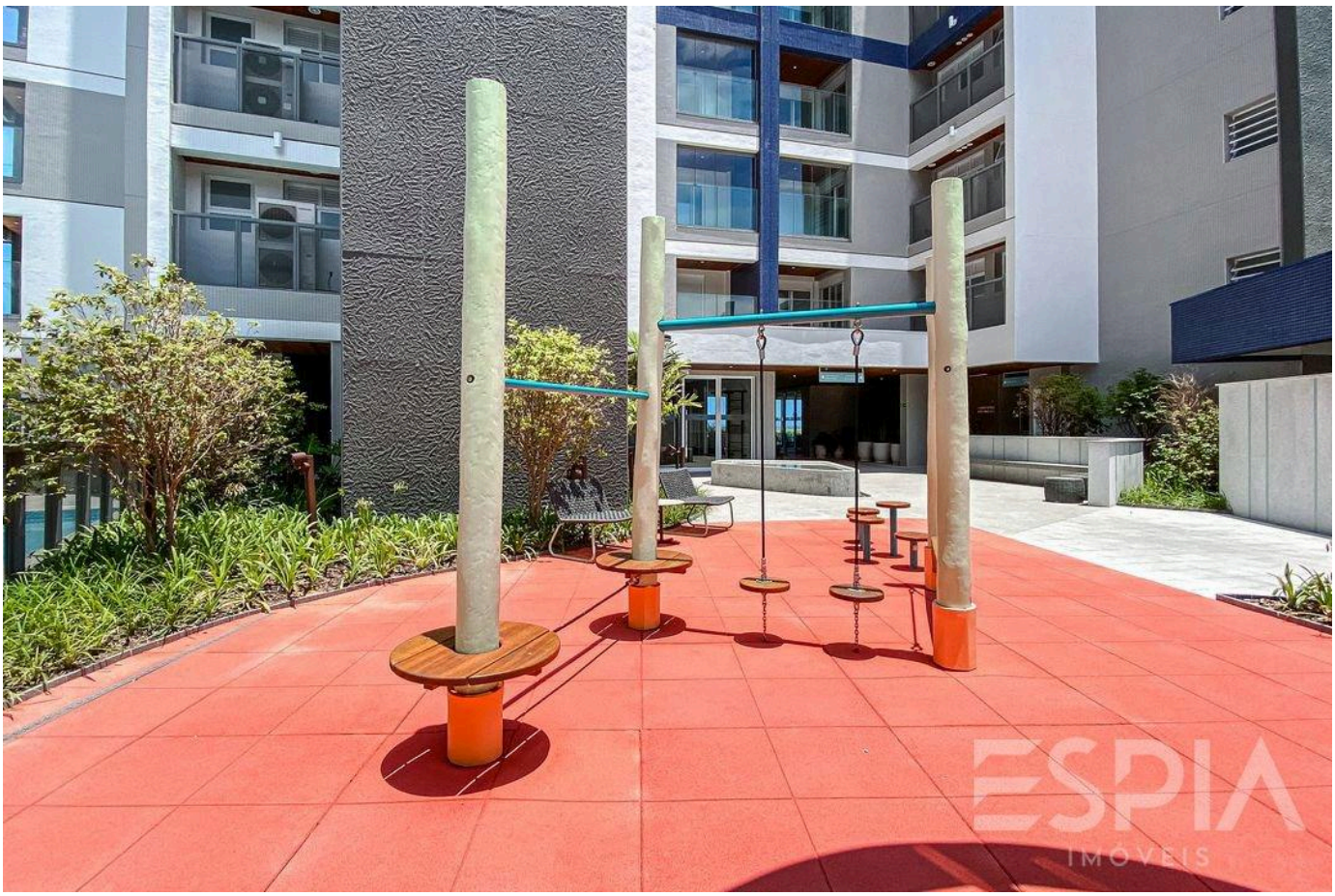

Valores y disponibilidad sujetos a cambios sin previo aviso. La información de este documento está sujeta a errores, omisiones, modificaciones, venta previa o retiro del mercado. Imágenes meramente ilustrativas.

ESPIA
IMÓVEIS

LA RIVIERA, DE CERCA.

Nelson Manias

CRECI 035332-J

+55 (13) 99209-2665

espia.riviera@gmail.com

VER TODAS LAS FOTOS →