APARTAMENTO CON 1 SUITE Y 38 M² EN VENTA EN RIVIERA DE SÃO LOURENÇO

RIVIERA DE SÃO LOURENÇO · BERTIOGA

R$ 1.190.000 (US$ 202.381)



REF	DORMITORIOS	SUITES	PLAZAS	SUPERFICIE M²
ZY-6418	1	1	1	38

Cuota de condominio R$ 2.338/mes Impuesto predial (IPTU) R$ 112/año

Valores y disponibilidad sujetos a cambios sin previo aviso. La información de este documento está sujeta a errores, omisiones, modificaciones, venta previa o retiro del mercado. Imágenes meramente ilustrativas.

APARTAMENTO CON 1 SUITE Y 38 M² EN VENTA EN RIVIERA DE SÃO LOURENÇO

Apartamento de 1 dormitorio en suite, perfectamente distribuido en 38,45 m² de superficie útil. La unidad cuenta con 1 plaza de garaje cubierto e integra un edificio de alto nivel dotado de infraestructura completa, que incluye piscinas para adultos y niños, gimnasio equipado, sauna húmeda, cancha de tenis, área gourmet, chopera en áreas comunes, salón de eventos, sala de juegos para adultos, ludoteca y acceso a club compartido con servicio de playa.

Ubicado en Riviera de São Lourenço, en Bertioga, el inmueble se encuentra en uno de los emprendimientos más prestigiosos de la región, reconocido por su infraestructura completa, proximidad a hermosas playas y el alto nivel de calidad de vida que caracteriza al barrio.

CARACTERÍSTICAS DEL CONDOMINIO

- Gimnasio equipado
- Sala de juegos
- Chopera en áreas comunes
- Club compartido del módulo
- Área Gourmet
- Garaje subterráneo
- Piscina para adultos
- Piscina infantil
- Cancha de tenis
- Salón de eventos
- Sala de juegos para adultos
- Sauna de vapor
- Servicio de playa

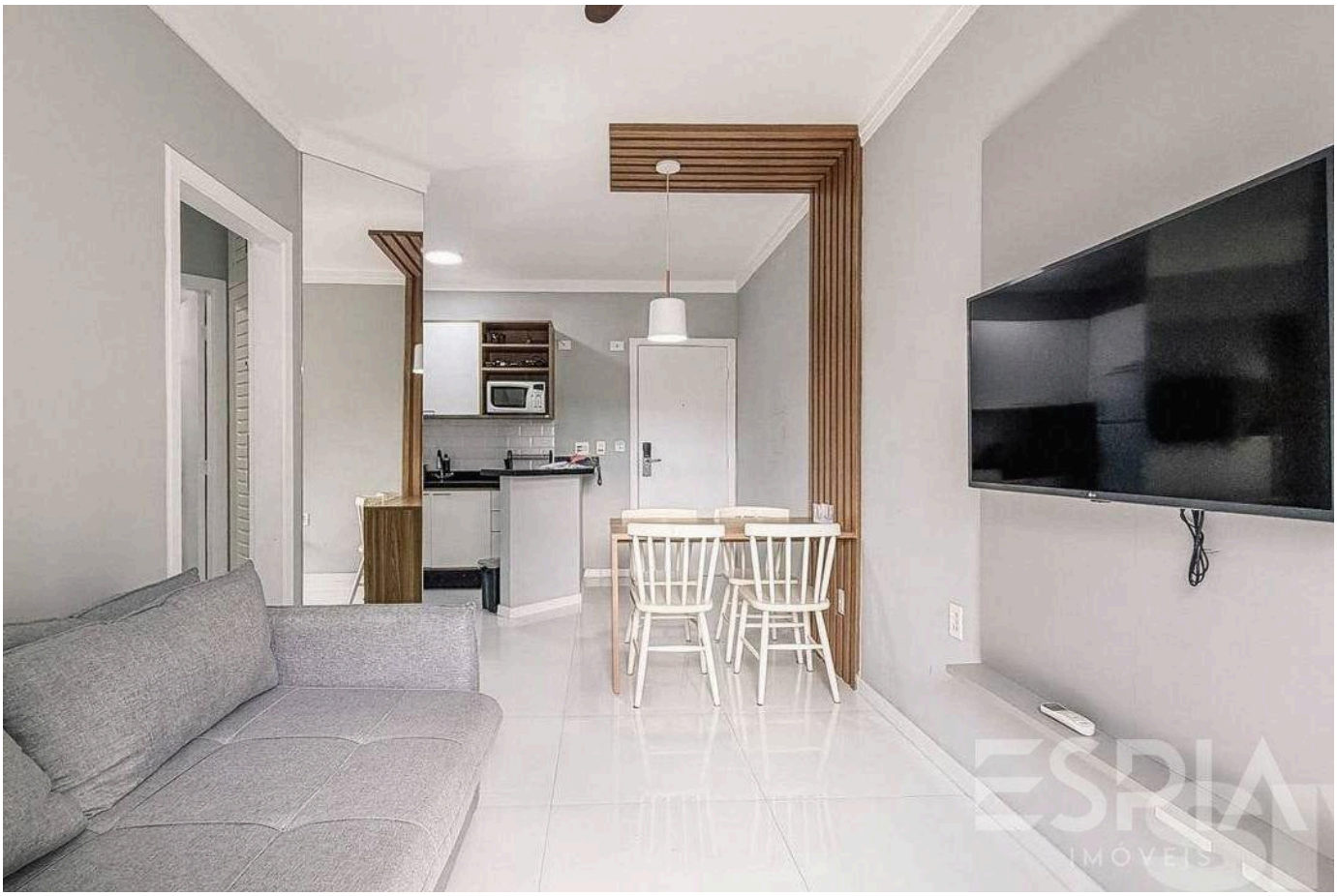

Valores y disponibilidad sujetos a cambios sin previo aviso. La información de este documento está sujeta a errores, omisiones, modificaciones, venta previa o retiro del mercado. Imágenes meramente ilustrativas.



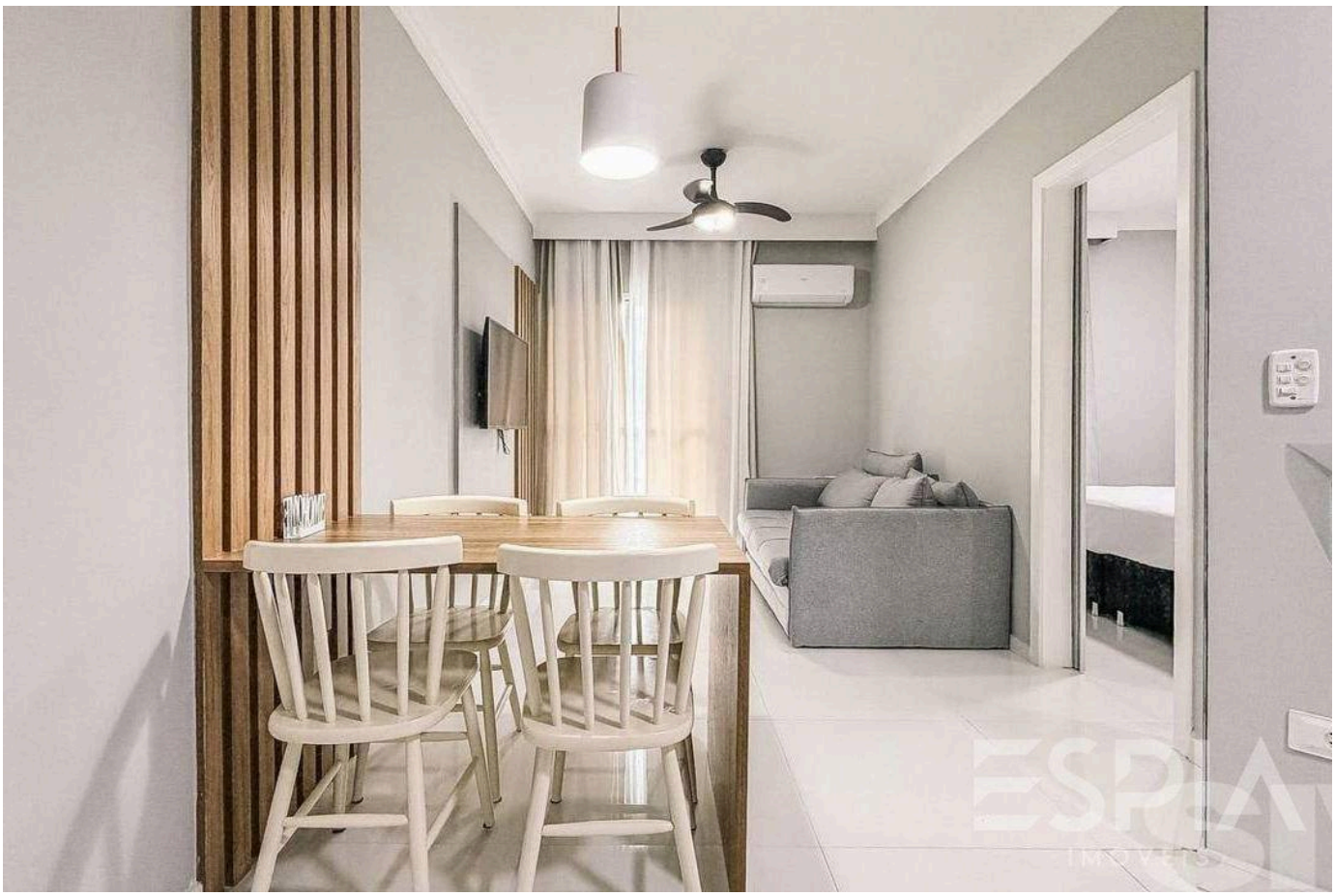

Valores y disponibilidad sujetos a cambios sin previo aviso. La información de este documento está sujeta a errores, omisiones, modificaciones, venta previa o retiro del mercado. Imágenes meramente ilustrativas.





Valores y disponibilidad sujetos a cambios sin previo aviso. La información de este documento está sujeta a errores, omisiones, modificaciones, venta previa o retiro del mercado. Imágenes meramente ilustrativas.

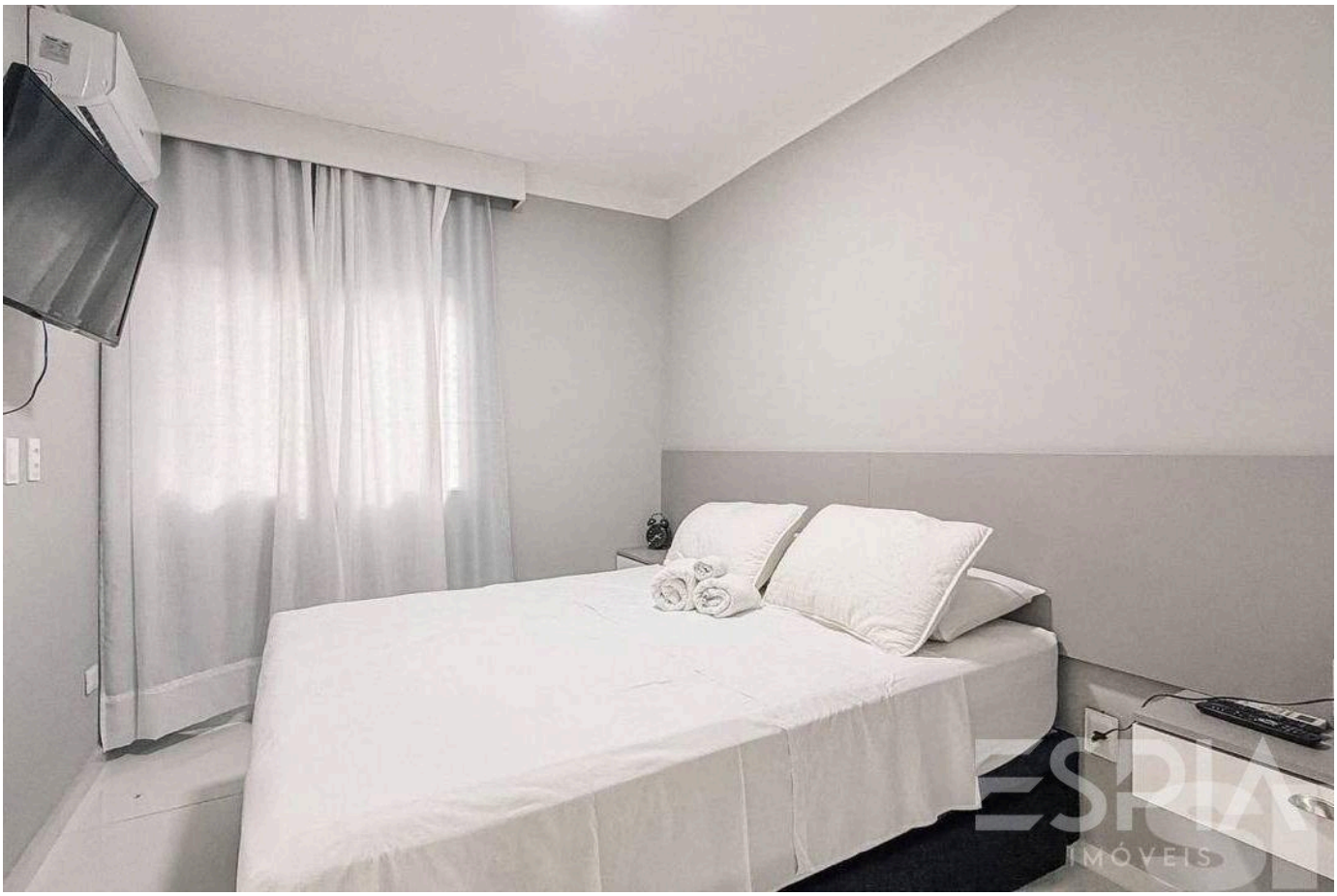

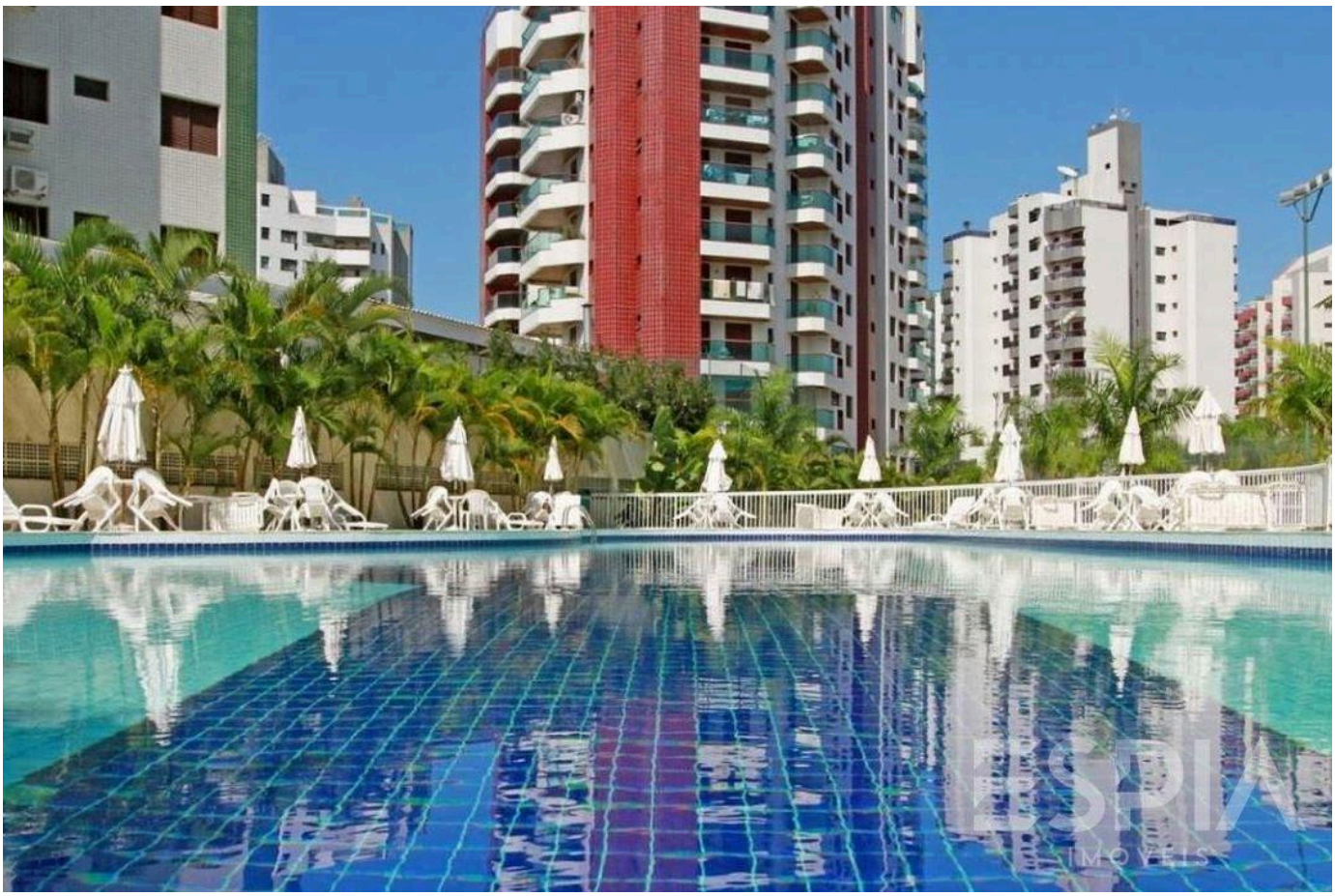

Valores y disponibilidad sujetos a cambios sin previo aviso. La información de este documento está sujeta a errores, omisiones, modificaciones, venta previa o retiro del mercado. Imágenes meramente ilustrativas.





Valores y disponibilidad sujetos a cambios sin previo aviso. La información de este documento está sujeta a errores, omisiones, modificaciones, venta previa o retiro del mercado. Imágenes meramente ilustrativas.





Valores y disponibilidad sujetos a cambios sin previo aviso. La información de este documento está sujeta a errores, omisiones, modificaciones, venta previa o retiro del mercado. Imágenes meramente ilustrativas.





Valores y disponibilidad sujetos a cambios sin previo aviso. La información de este documento está sujeta a errores, omisiones, modificaciones, venta previa o retiro del mercado. Imágenes meramente ilustrativas.

ESPIA
IMÓVEIS

LA RIVIERA, DE CERCA.

Nelson Manias

CRECI 035332-J

+55 (13) 99209-2665

espia.riviera@gmail.com

VER TODAS LAS FOTOS →