APARTAMENTO CON 2 DORMITORIOS, DE LOS CUALES 1 EN SUITE, Y 104 M² EN VENTA EN RIVIERA DE SÃO LOURENÇO

RIVIERA DE SÃO LOURENÇO · BERTIOGA

R$ 3.500.000 (US$ 595.238)

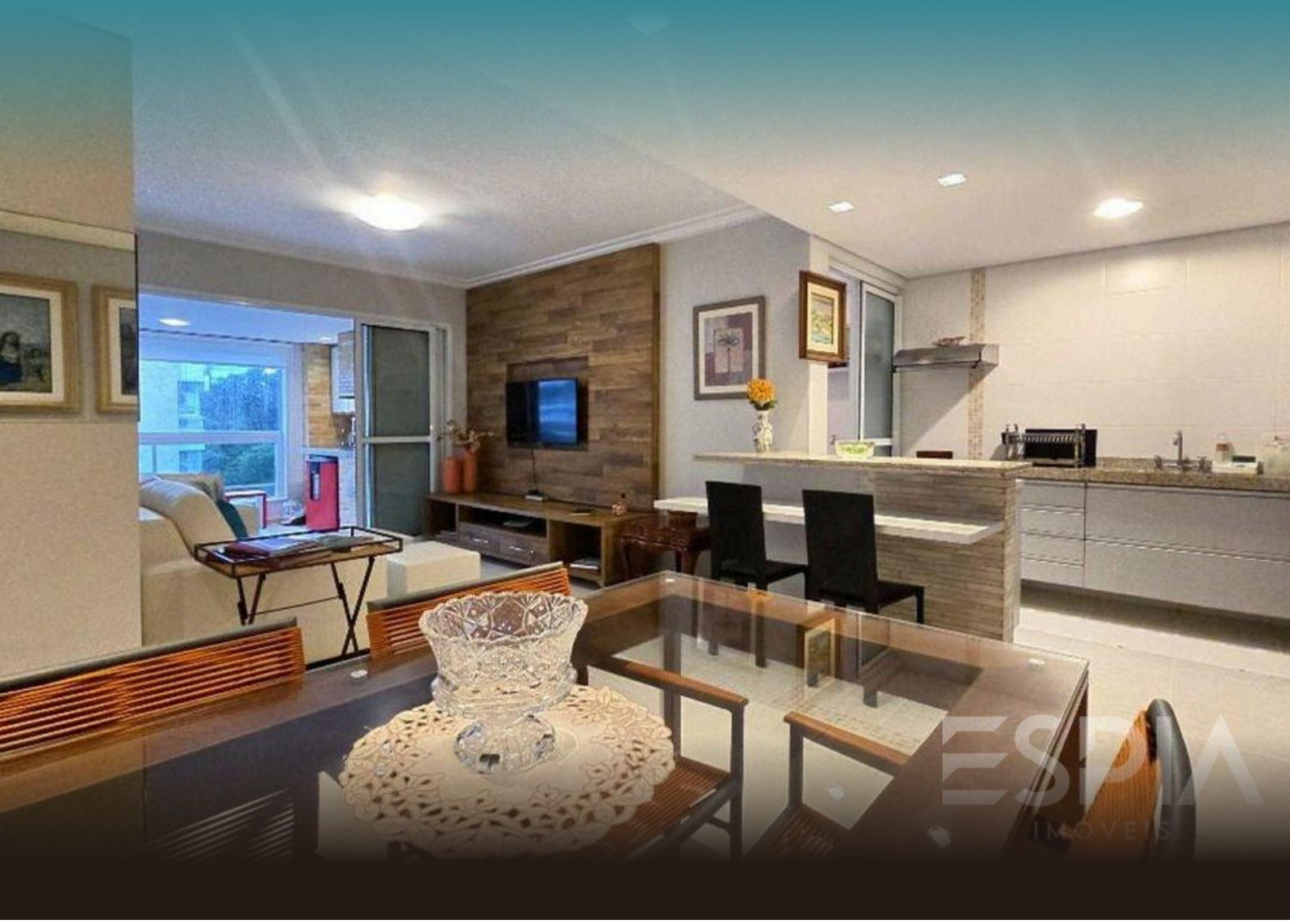

REF	DORMITORIOS	SUITES	PLAZAS	SUPERFICIE M²
ZY-6421	2	1	2	105

Cuota de condominio R$ 2.700/mes Impuesto predial (IPTU) R$ 600/año

Valores y disponibilidad sujetos a cambios sin previo aviso. La información de este documento está sujeta a errores, omisiones, modificaciones, venta previa o retiro del mercado. Imágenes meramente ilustrativas.

APARTAMENTO CON 2 DORMITORIOS, DE LOS CUALES 1 EN SUITE, Y 104 M² EN VENTA EN RIVIERA DE SÃO LOURENÇO

Apartamento de 2 dormitorios, 1 de ellos en suite, distribuido en 104,7 m² de superficie útil. La unidad ofrece 2 plazas de garaje cubiertas e integra un edificio de alto nivel con infraestructura completa, que incluye piscinas para adultos y niños, parrilla en áreas comunes, salón de eventos, sala de juegos para adultos, garaje subterráneo y servicio de playa exclusivo para residentes.

Ubicado en Riviera de São Lourenço, en Bertioga, el inmueble se beneficia de la infraestructura completa del desarrollo, proximidad a hermosas playas y el alto nivel de calidad de vida característico de la región. El condominio destaca por su acceso directo a la playa y por las amenidades diseñadas para el confort y esparcimiento de toda la familia.

CARACTERÍSTICAS DEL CONDOMINIO

- Parrilla en áreas comunes
- Garaje subterráneo
- Piscina para adultos
- Piscina infantil
- Salón de eventos
- Sala de juegos para adultos
- Servicio de playa

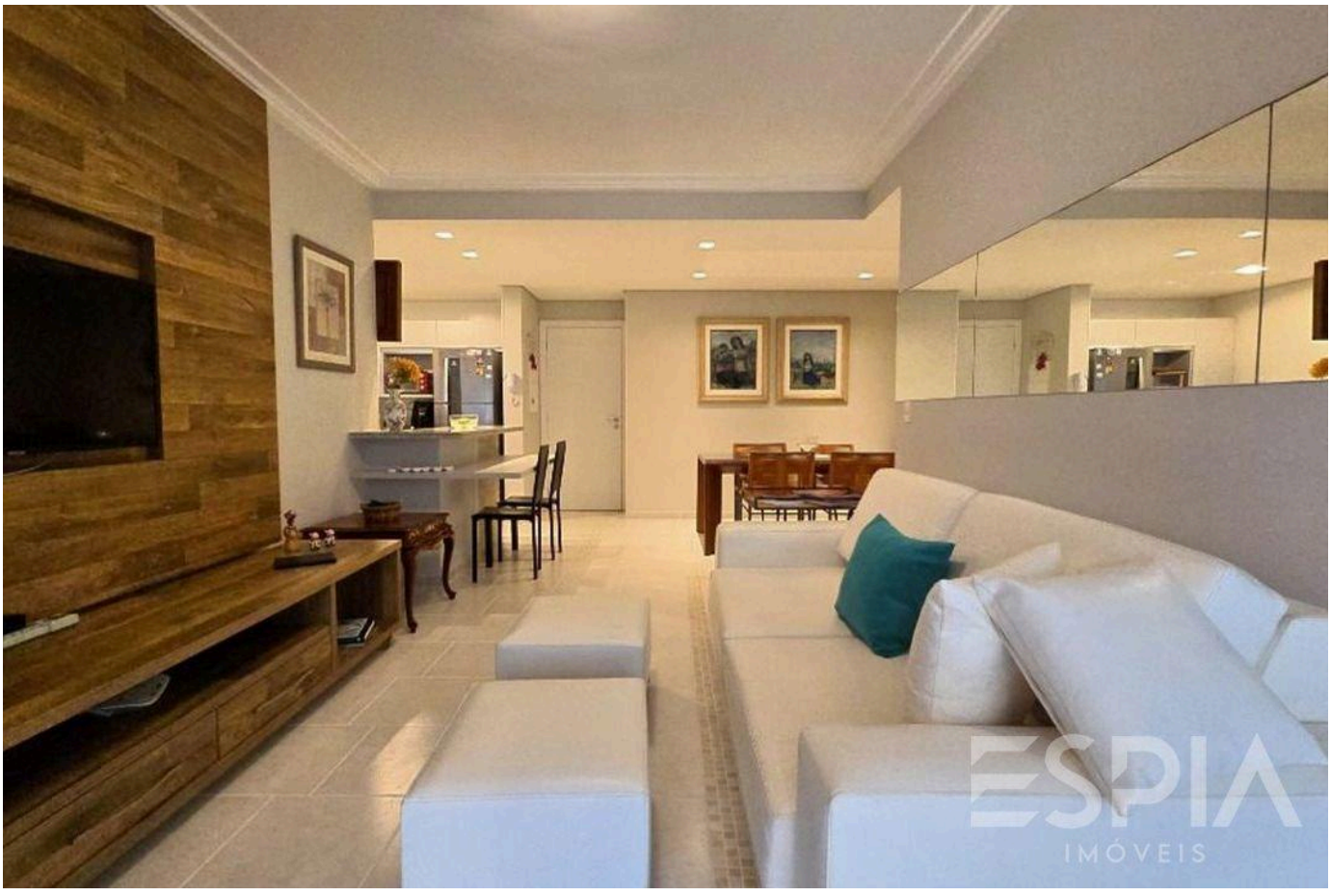

Valores y disponibilidad sujetos a cambios sin previo aviso. La información de este documento está sujeta a errores, omisiones, modificaciones, venta previa o retiro del mercado. Imágenes meramente ilustrativas.





Valores y disponibilidad sujetos a cambios sin previo aviso. La información de este documento está sujeta a errores, omisiones, modificaciones, venta previa o retiro del mercado. Imágenes meramente ilustrativas.

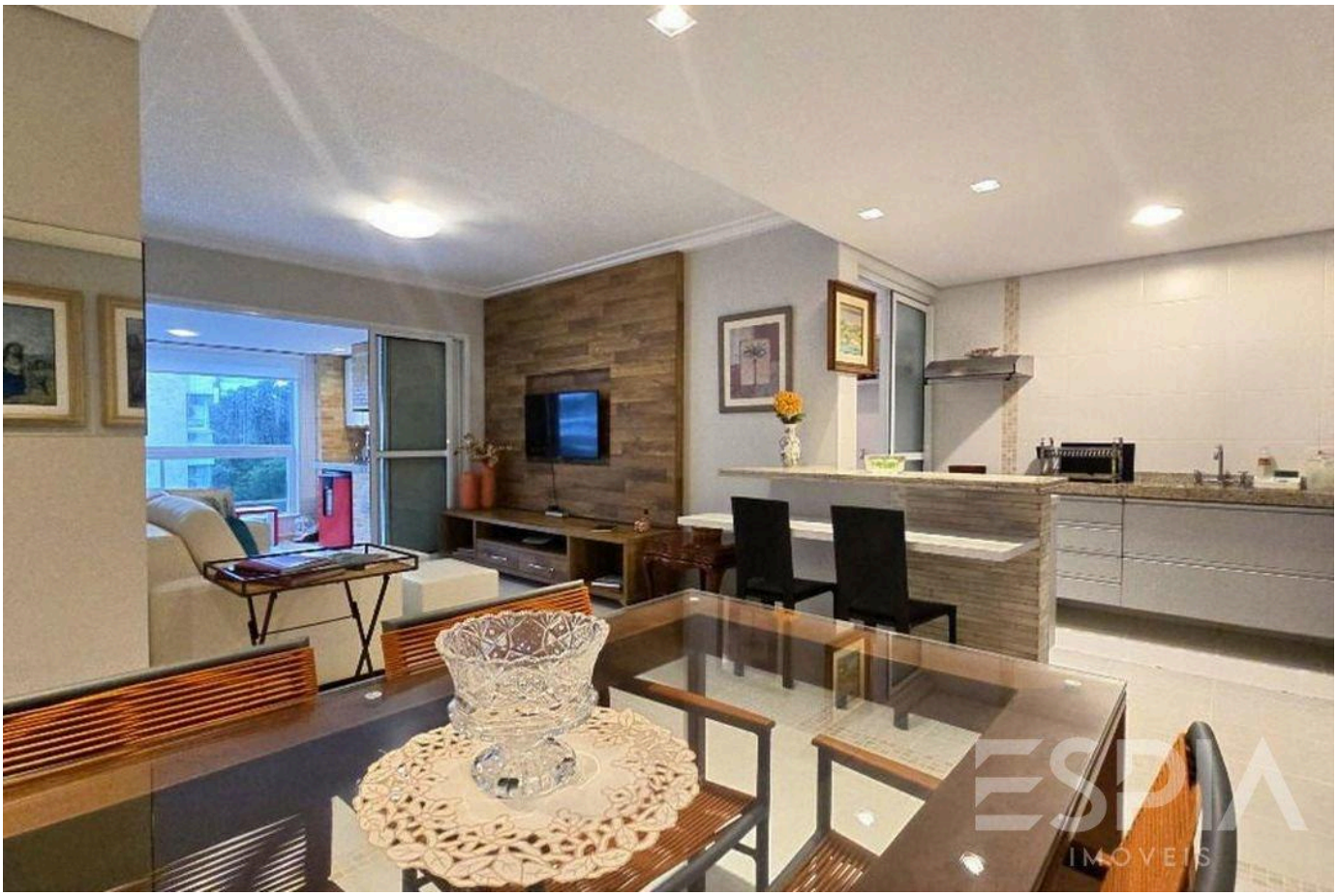

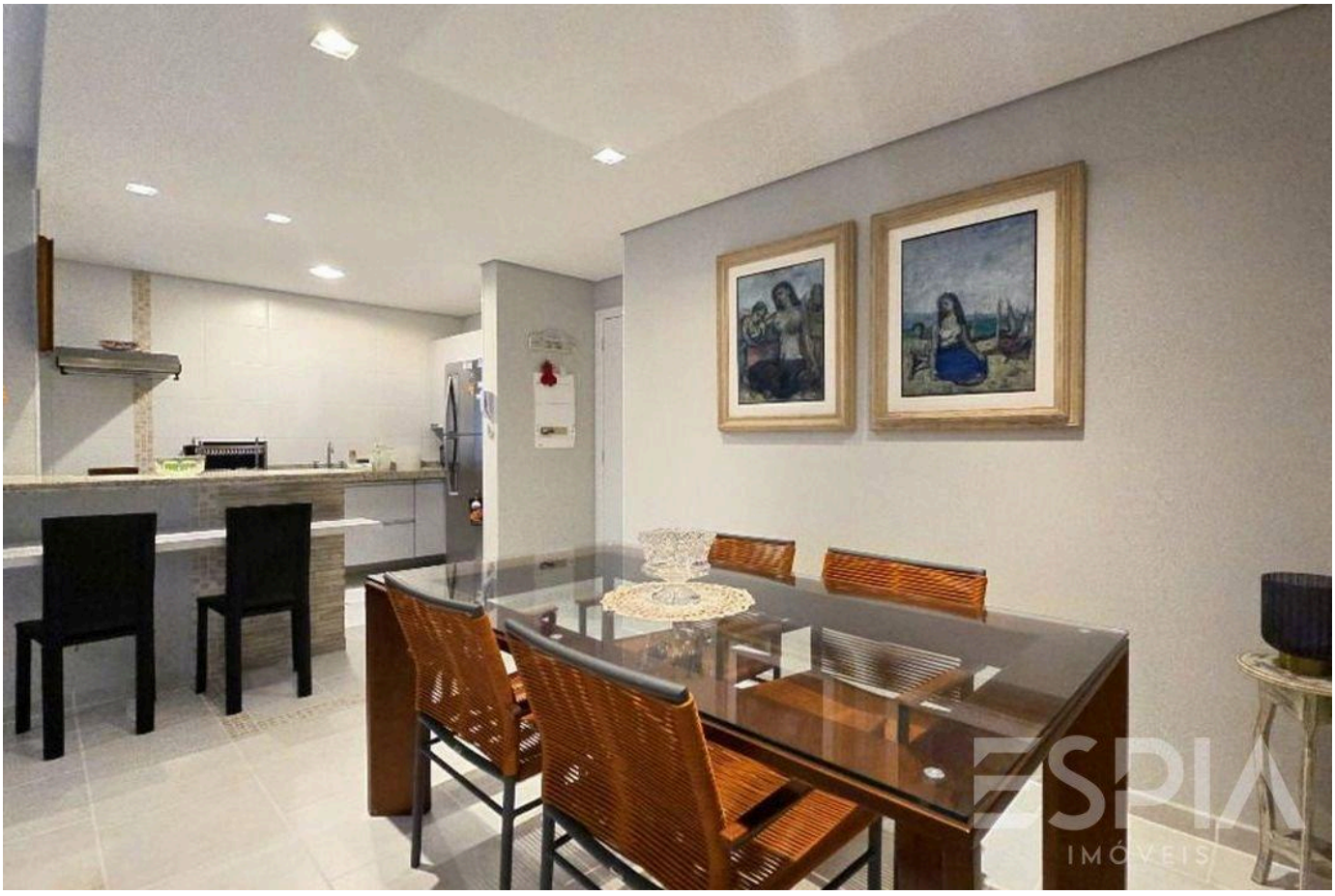

Valores y disponibilidad sujetos a cambios sin previo aviso. La información de este documento está sujeta a errores, omisiones, modificaciones, venta previa o retiro del mercado. Imágenes meramente ilustrativas.





Valores y disponibilidad sujetos a cambios sin previo aviso. La información de este documento está sujeta a errores, omisiones, modificaciones, venta previa o retiro del mercado. Imágenes meramente ilustrativas.

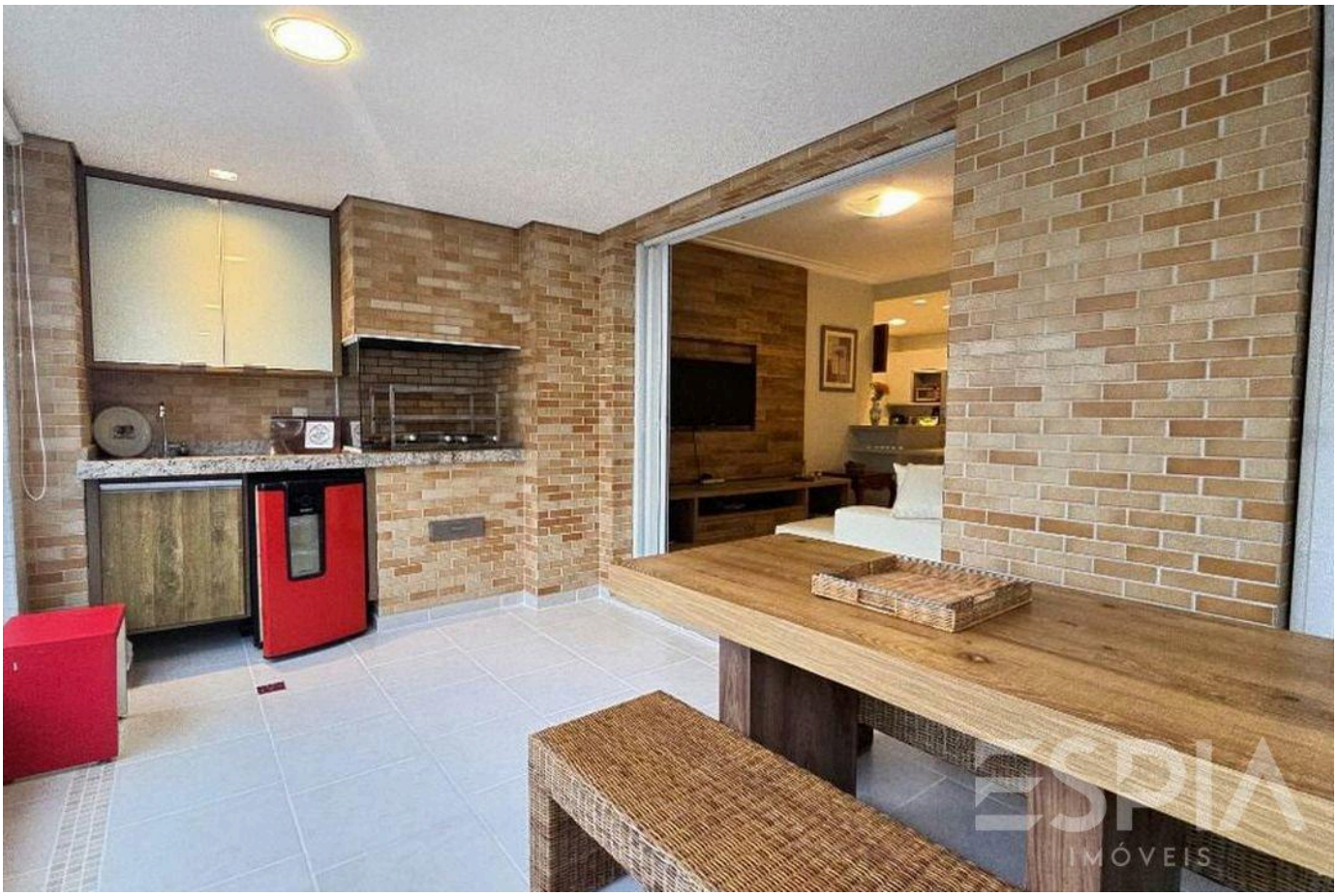



Valores y disponibilidad sujetos a cambios sin previo aviso. La información de este documento está sujeta a errores, omisiones, modificaciones, venta previa o retiro del mercado. Imágenes meramente ilustrativas.





Valores y disponibilidad sujetos a cambios sin previo aviso. La información de este documento está sujeta a errores, omisiones, modificaciones, venta previa o retiro del mercado. Imágenes meramente ilustrativas.

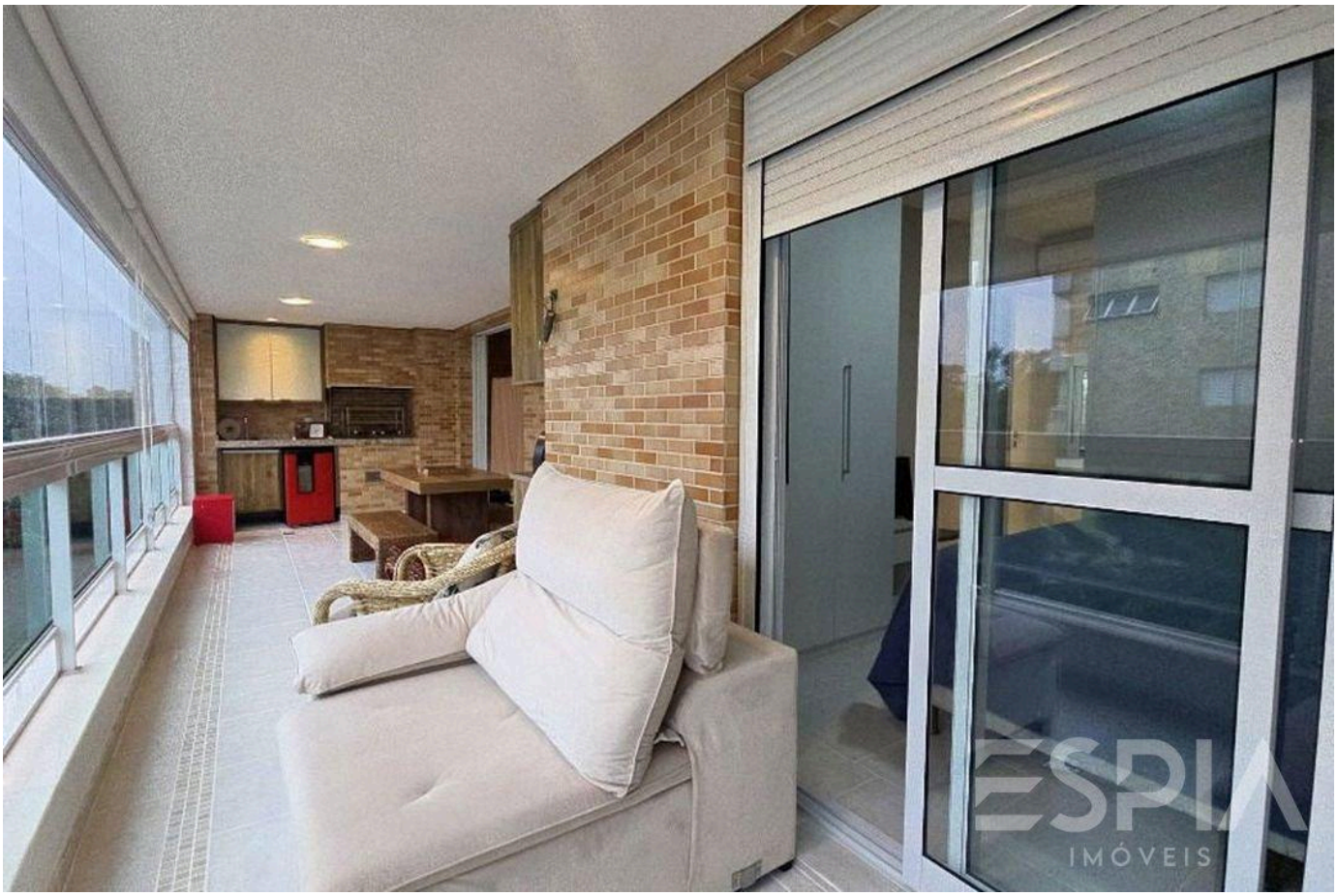

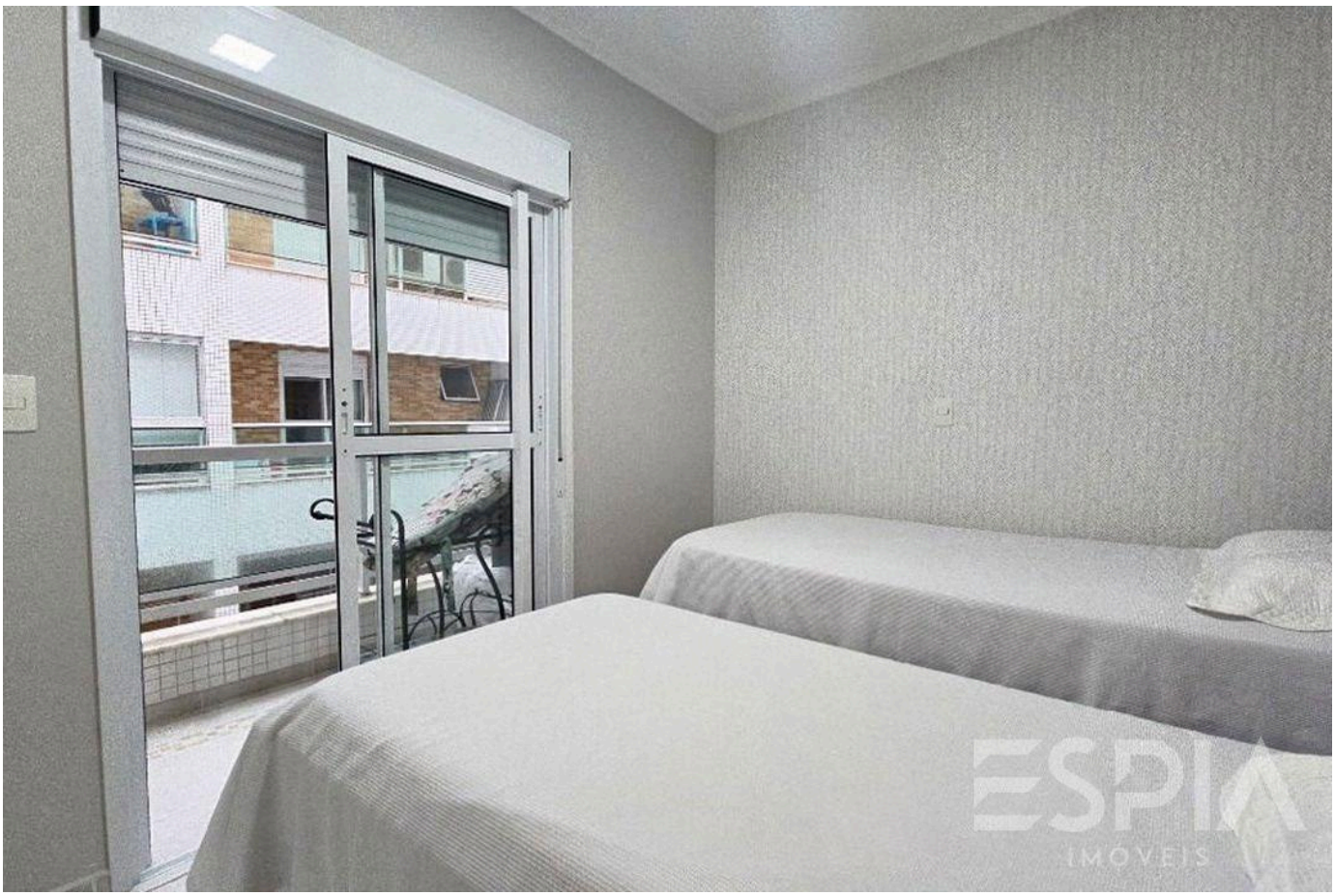

Valores y disponibilidad sujetos a cambios sin previo aviso. La información de este documento está sujeta a errores, omisiones, modificaciones, venta previa o retiro del mercado. Imágenes meramente ilustrativas.





Valores y disponibilidad sujetos a cambios sin previo aviso. La información de este documento está sujeta a errores, omisiones, modificaciones, venta previa o retiro del mercado. Imágenes meramente ilustrativas.





Valores y disponibilidad sujetos a cambios sin previo aviso. La información de este documento está sujeta a errores, omisiones, modificaciones, venta previa o retiro del mercado. Imágenes meramente ilustrativas.





Valores y disponibilidad sujetos a cambios sin previo aviso. La información de este documento está sujeta a errores, omisiones, modificaciones, venta previa o retiro del mercado. Imágenes meramente ilustrativas.

ESPIA
IMÓVEIS

LA RIVIERA, DE CERCA.

Nelson Manias

CRECI 035332-J

+55 (13) 99209-2665

espia.riviera@gmail.com

VER TODAS LAS FOTOS →