ESPIA IMÓVEIS

APARTAMENTO CON 4 SUITES Y 208 M² EN VENTA EN RIVIERA DE SÃO LOURENÇO

RIVIERA DE SÃO LOURENÇO · BERTIOGA

R$ 16.000.000 (US$ 2.721.088)



REF	DORMITORIOS	SUITES	PLAZAS	SUPERFICIE M²
ZY-6432	4	4	3	209

Cuota de condominio R$ 4.680/mes Impuesto predial (IPTU) R$ 971/año

Valores y disponibilidad sujetos a cambios sin previo aviso. La información de este documento está sujeta a errores, omisiones, modificaciones, venta previa o retiro del mercado. Imágenes meramente ilustrativas.

APARTAMENTO CON 4 SUITES Y 208 M² EN VENTA EN RIVIERA DE SÃO LOURENÇO

Apartamento de lujo con 4 dormitorios en suite distribuidos en 208,76 m² de superficie útil, ofreciendo confort y privacidad para toda la familia. La unidad incluye 3 plazas de garaje cubiertas en garaje subterráneo. El edificio de alto nivel cuenta con infraestructura completa: piscina para adultos climatizada, piscina infantil, área gourmet equipada, gimnasio equipado, salón de eventos, sala de juegos para adultos y parque infantil, garantizando entretenimiento para residentes de todas las edades.

Ubicado en Riviera de São Lourenço, en Bertioga, este inmueble forma parte de un emprendimiento de prestigio reconocido por la excelencia en servicios y amenidades. La región ofrece infraestructura completa, proximidad a hermosas playas y alto nivel de calidad de vida, consolidándose como uno de los destinos más buscados de la costa paulista para quienes desean una residencia permanente o segunda vivienda de lujo.

CARACTERÍSTICAS DEL CONDOMINIO

- Gimnasio equipado
- Área Gourmet
- Garaje subterráneo
- Piscina para adultos
- Piscina climatizada
- Piscina infantil
- Área de juegos
- Salón de eventos
- Sala de juegos para adultos



Valores y disponibilidad sujetos a cambios sin previo aviso. La información de este documento está sujeta a errores, omisiones, modificaciones, venta previa o retiro del mercado. Imágenes meramente ilustrativas.



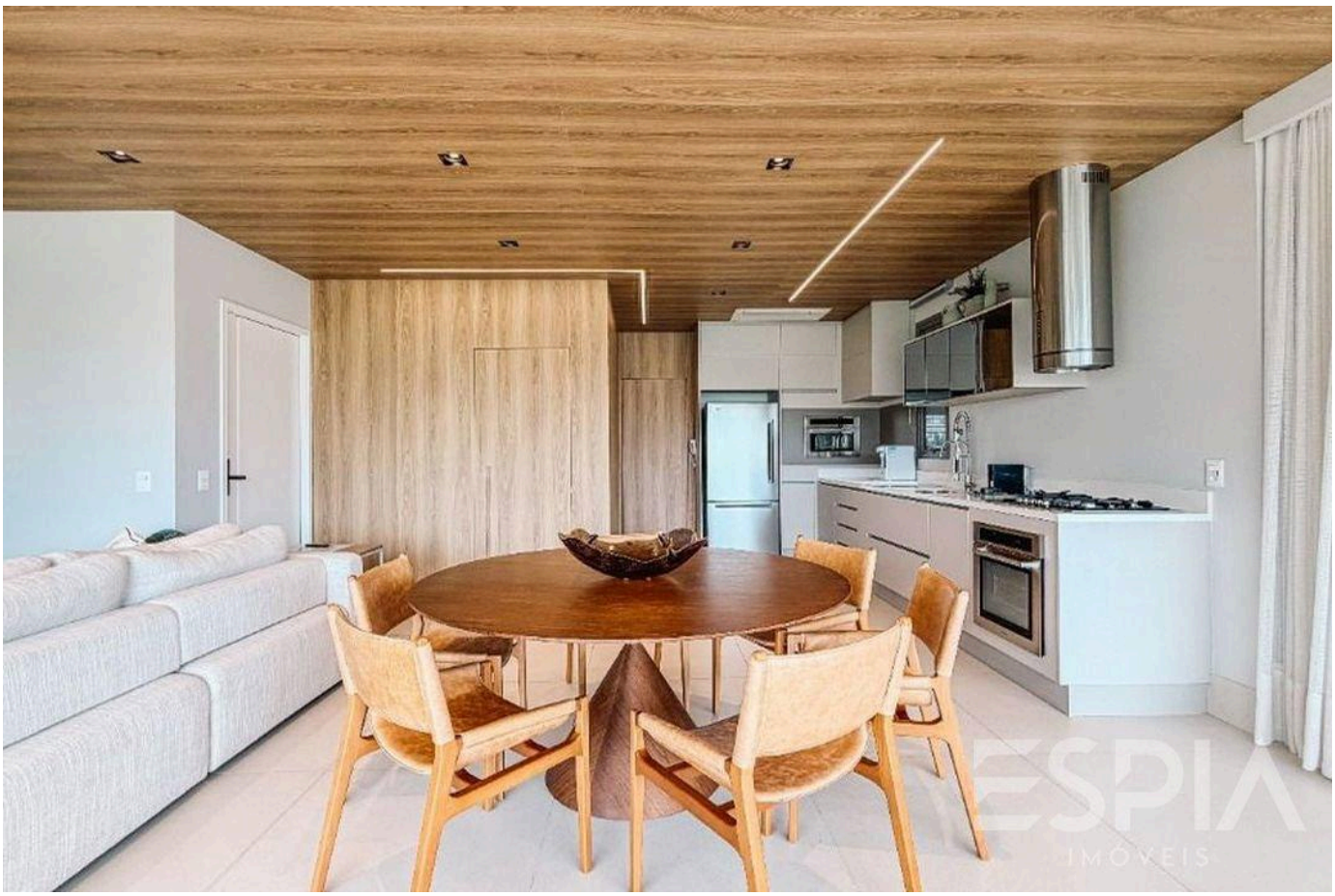

Valores y disponibilidad sujetos a cambios sin previo aviso. La información de este documento está sujeta a errores, omisiones, modificaciones, venta previa o retiro del mercado. Imágenes meramente ilustrativas.





Valores y disponibilidad sujetos a cambios sin previo aviso. La información de este documento está sujeta a errores, omisiones, modificaciones, venta previa o retiro del mercado. Imágenes meramente ilustrativas.





Valores y disponibilidad sujetos a cambios sin previo aviso. La información de este documento está sujeta a errores, omisiones, modificaciones, venta previa o retiro del mercado. Imágenes meramente ilustrativas.





Valores y disponibilidad sujetos a cambios sin previo aviso. La información de este documento está sujeta a errores, omisiones, modificaciones, venta previa o retiro del mercado. Imágenes meramente ilustrativas.

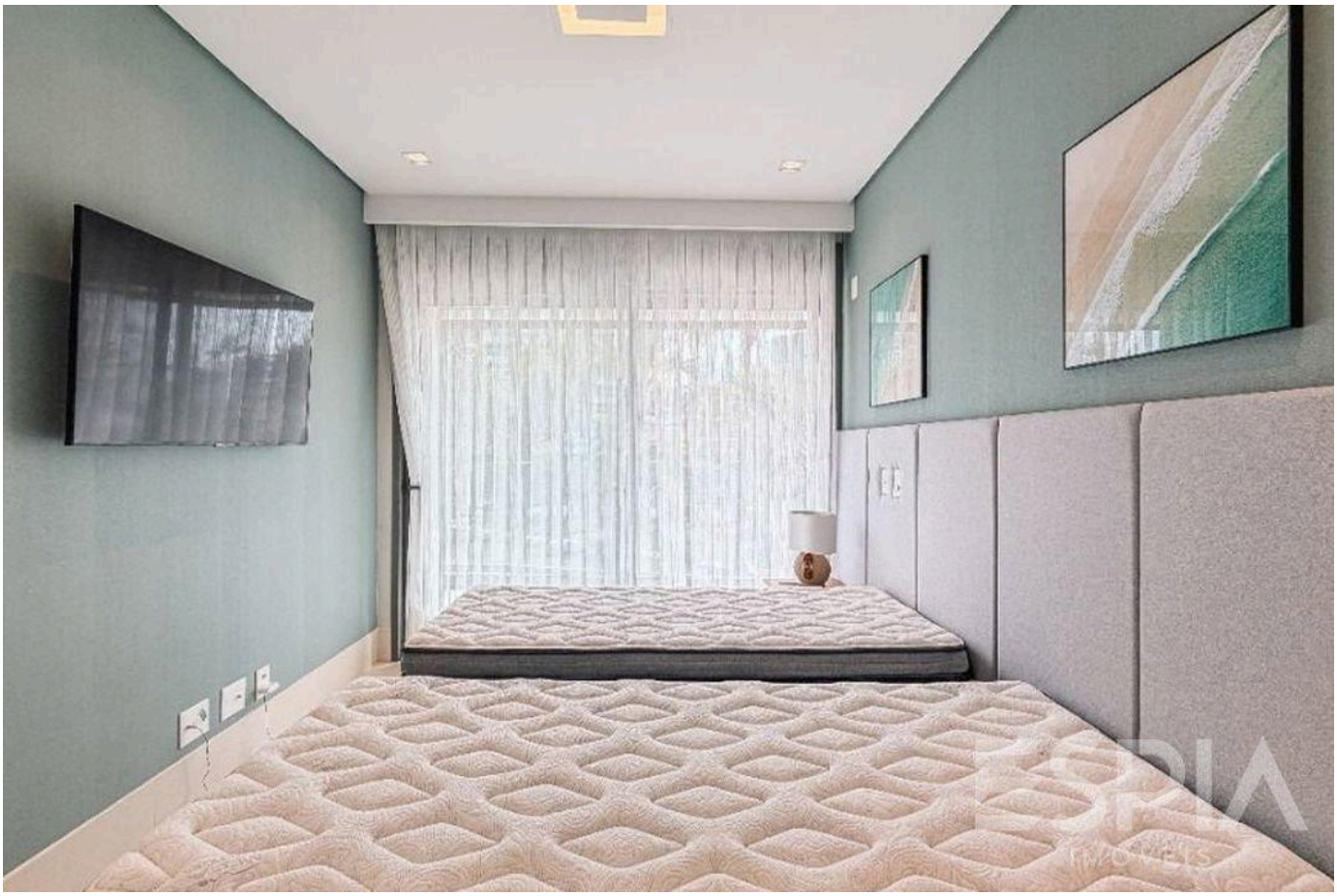



Valores y disponibilidad sujetos a cambios sin previo aviso. La información de este documento está sujeta a errores, omisiones, modificaciones, venta previa o retiro del mercado. Imágenes meramente ilustrativas.





Valores y disponibilidad sujetos a cambios sin previo aviso. La información de este documento está sujeta a errores, omisiones, modificaciones, venta previa o retiro del mercado. Imágenes meramente ilustrativas.





Valores y disponibilidad sujetos a cambios sin previo aviso. La información de este documento está sujeta a errores, omisiones, modificaciones, venta previa o retiro del mercado. Imágenes meramente ilustrativas.





Valores y disponibilidad sujetos a cambios sin previo aviso. La información de este documento está sujeta a errores, omisiones, modificaciones, venta previa o retiro del mercado. Imágenes meramente ilustrativas.





Valores y disponibilidad sujetos a cambios sin previo aviso. La información de este documento está sujeta a errores, omisiones, modificaciones, venta previa o retiro del mercado. Imágenes meramente ilustrativas.

ESPIA
IMÓVEIS

LA RIVIERA, DE CERCA.

Nelson Manias

CRECI 035332-J

+55 (13) 99209-2665

espia.riviera@gmail.com

VER TODAS LAS FOTOS →