VILLÁGIO CON 3 DORMITORIOS, DE LOS CUALES 1 EN SUITE, Y 131 M² EN VENTA EN RIVIERA DE SÃO LOURENÇO

RIVIERA DE SÃO LOURENÇO · BERTIOGA

R$ 2.850.000 (US$ 484.694)

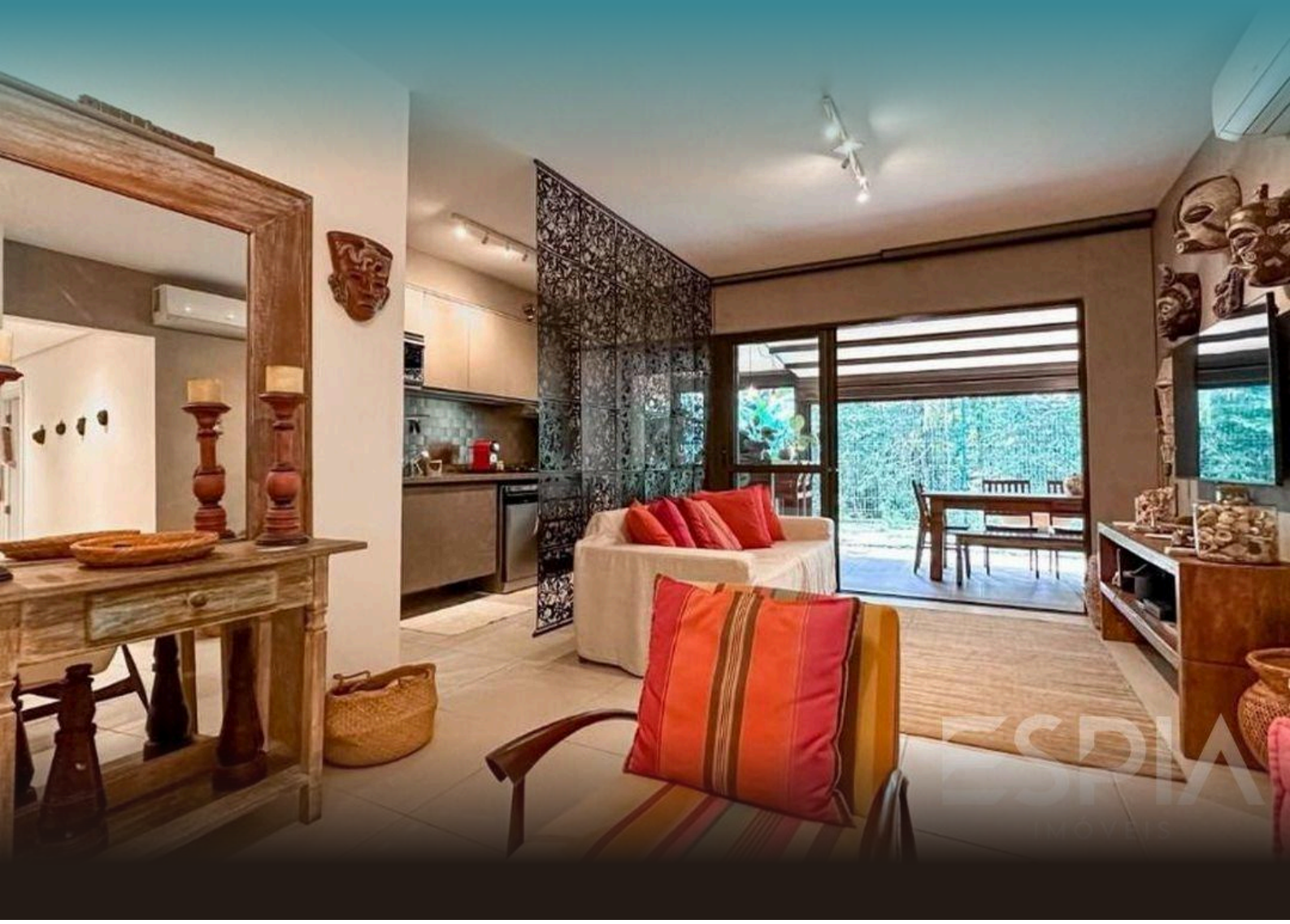

REF	DORMITORIOS	SUITES	PLAZAS	SUPERFICIE M²
ZY-6441	3	1	2	131

Cuota de condominio R$ 2.100/mes Impuesto predial (IPTU) R$ 468/año

Valores y disponibilidad sujetos a cambios sin previo aviso. La información de este documento está sujeta a errores, omisiones, modificaciones, venta previa o retiro del mercado. Imágenes meramente ilustrativas.

VILLÁGIO CON 3 DORMITORIOS, DE LOS CUALES 1 EN SUITE, Y 131 M² EN VENTA EN RIVIERA DE SÃO LOURENÇO

Casa en Villágio con 3 dormitorios, 1 de ellos en suite, distribuida en 131 m² de superficie útil. La unidad cuenta con 2 plazas de garaje cubiertas e integra un emprendimiento de alto nivel con infraestructura completa: piscina para adultos y niños, área gourmet, parrilla gourmet en las áreas comunes, gimnasio equipado, bicicletero, parque infantil, ludoteca y acceso a servicio de playa.

Ubicada en Riviera de São Lourenço, en Bertioga, la propiedad se beneficia de la localización privilegiada del condominio, con proximidad a hermosas playas y alto nivel de calidad de vida. La región es reconocida por su infraestructura consolidada y ambiente seguro, ofreciendo la seguridad de un emprendimiento de prestigio aliada a las facilidades y comodidades de un resort de ocio.

CARACTERÍSTICAS DEL CONDOMINIO

- Gimnasio equipado
- Bicicletero
- Sala de juegos
- Parrilla en áreas comunes
- Área Gourmet
- Piscina para adultos
- Piscina infantil
- Área de juegos
- Servicio de playa



Valores y disponibilidad sujetos a cambios sin previo aviso. La información de este documento está sujeta a errores, omisiones, modificaciones, venta previa o retiro del mercado. Imágenes meramente ilustrativas.





Valores y disponibilidad sujetos a cambios sin previo aviso. La información de este documento está sujeta a errores, omisiones, modificaciones, venta previa o retiro del mercado. Imágenes meramente ilustrativas.





Valores y disponibilidad sujetos a cambios sin previo aviso. La información de este documento está sujeta a errores, omisiones, modificaciones, venta previa o retiro del mercado. Imágenes meramente ilustrativas.





Valores y disponibilidad sujetos a cambios sin previo aviso. La información de este documento está sujeta a errores, omisiones, modificaciones, venta previa o retiro del mercado. Imágenes meramente ilustrativas.





Valores y disponibilidad sujetos a cambios sin previo aviso. La información de este documento está sujeta a errores, omisiones, modificaciones, venta previa o retiro del mercado. Imágenes meramente ilustrativas.

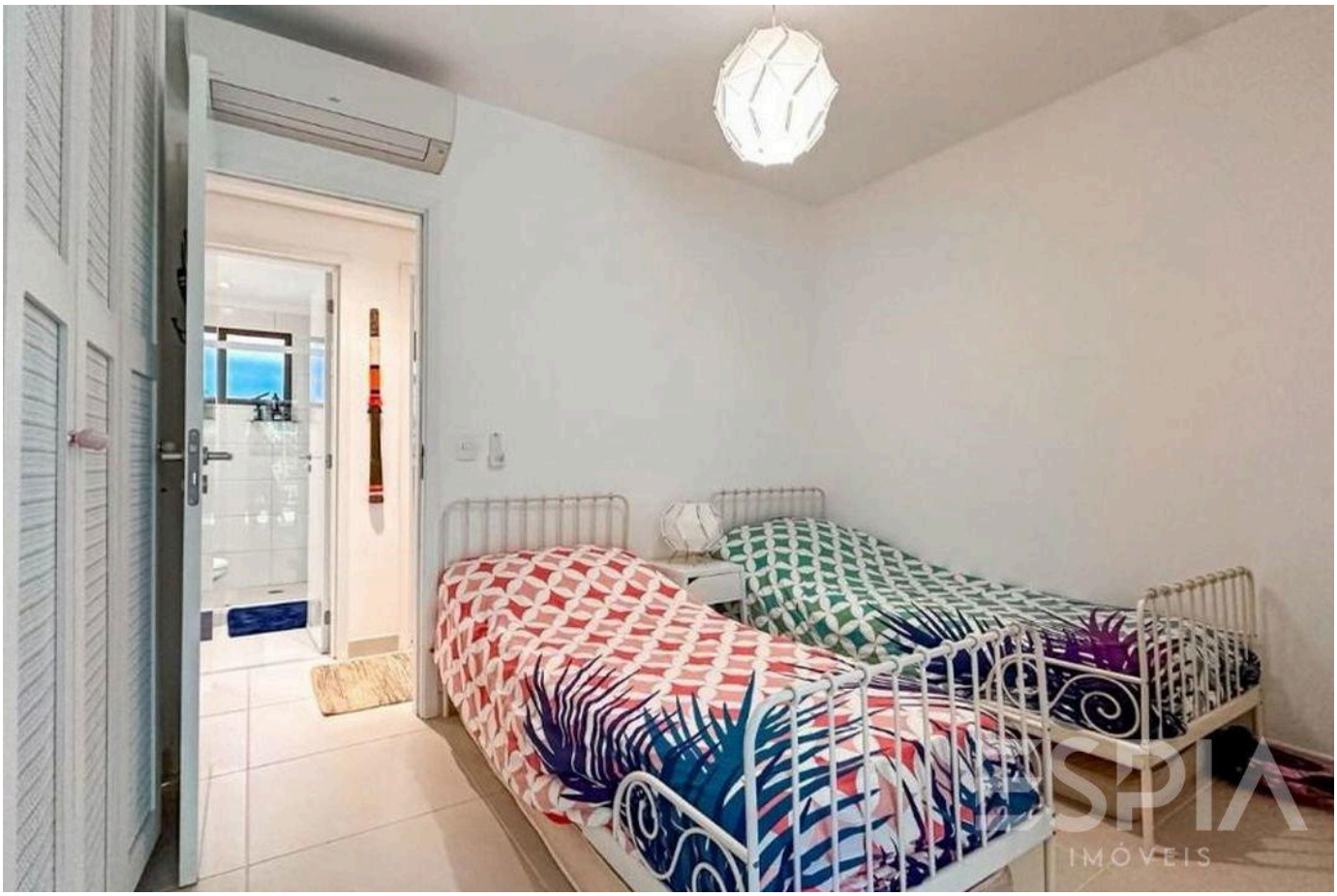



Valores y disponibilidad sujetos a cambios sin previo aviso. La información de este documento está sujeta a errores, omisiones, modificaciones, venta previa o retiro del mercado. Imágenes meramente ilustrativas.





Valores y disponibilidad sujetos a cambios sin previo aviso. La información de este documento está sujeta a errores, omisiones, modificaciones, venta previa o retiro del mercado. Imágenes meramente ilustrativas.





Valores y disponibilidad sujetos a cambios sin previo aviso. La información de este documento está sujeta a errores, omisiones, modificaciones, venta previa o retiro del mercado. Imágenes meramente ilustrativas.





Valores y disponibilidad sujetos a cambios sin previo aviso. La información de este documento está sujeta a errores, omisiones, modificaciones, venta previa o retiro del mercado. Imágenes meramente ilustrativas.





Valores y disponibilidad sujetos a cambios sin previo aviso. La información de este documento está sujeta a errores, omisiones, modificaciones, venta previa o retiro del mercado. Imágenes meramente ilustrativas.

ESPIA
IMÓVEIS

LA RIVIERA, DE CERCA.

Nelson Manias

CRECI 035332-J

+55 (13) 99209-2665

espia.riviera@gmail.com

VER TODAS LAS FOTOS →