ESPIA IMÓVEIS

CASA

RIVIERA DE SÃO LOURENÇO · BERTIOGA

R$ 4.990.000



REF	DORMITÓRIOS	SUÍTES	VAGAS	ÁREA M²
ZY-6449	3	2	3	190

Condomínio R$ 1.453/mês IPTU R$ 578/ano

Valores e disponibilidade sujeitos a alteração sem aviso prévio. As informações deste documento estão sujeitas a erros, omissões, modificações, venda prévia ou retirada do mercado. Imagens meramente ilustrativas.

CASA

Casa de alto padrão com 3 dormitórios, sendo 2 suítes, desenvolvida em 190 m² de área construída em terreno de 455 m². O imóvel oferece 3 vagas de garagem cobertas e conta com layout funcional que integra bem-estar e conforto, proporcionando excelente aproveitamento do espaço disponível para uma família que busca privacidade e qualidade construtiva.

Localizada na Riviera de São Lourenço, em Bertioga, a propriedade está inserida em um ambiente privilegiado de infraestrutura completa, proximidade com belas praias e elevado padrão de qualidade de vida. A região se destaca pela segurança, conveniências e acesso facilitado ao melhor que o litoral paulista oferece.

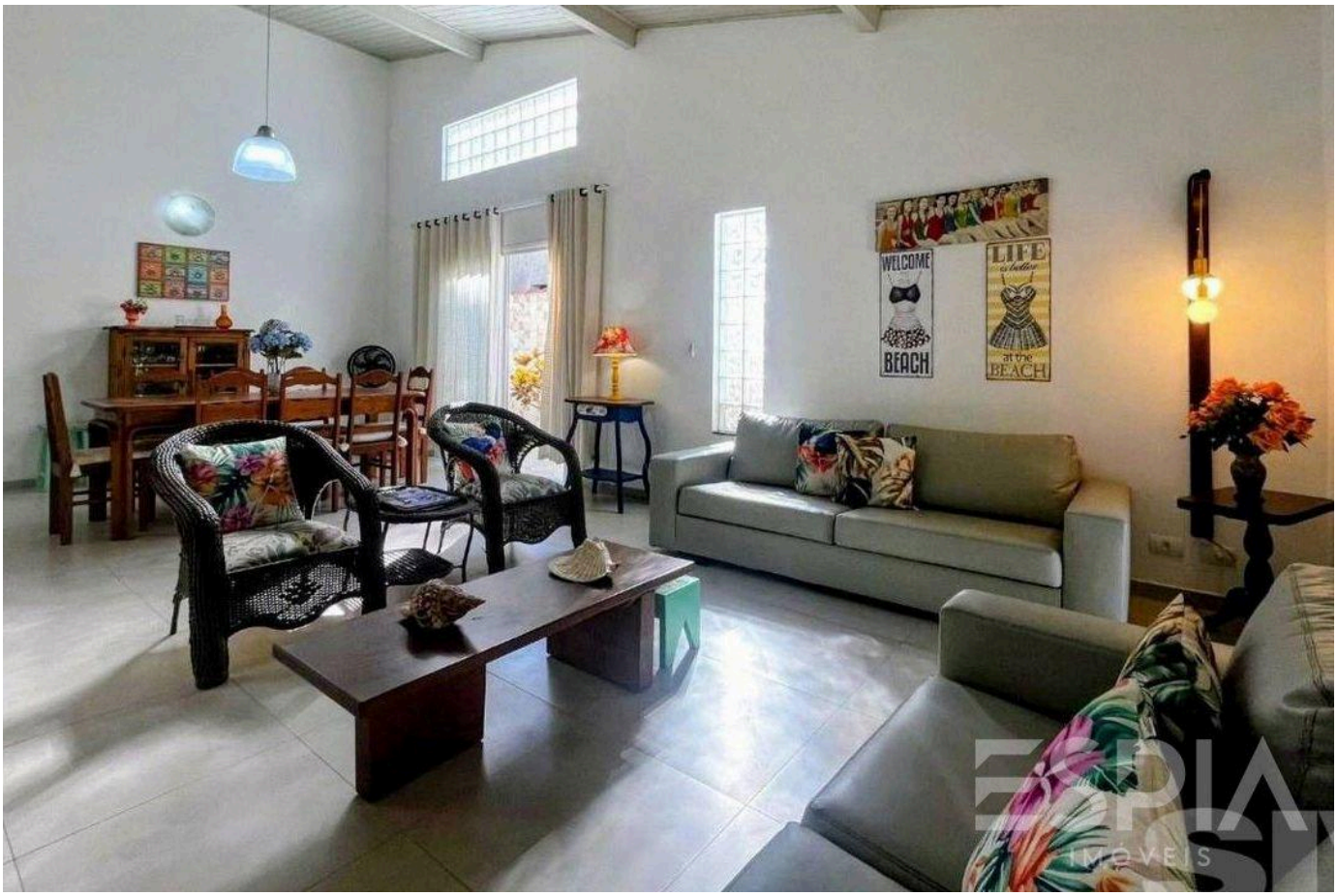

Valores e disponibilidade sujeitos a alteração sem aviso prévio. As informações deste documento estão sujeitas a erros, omissões, modificações, venda prévia ou retirada do mercado. Imagens meramente ilustrativas.



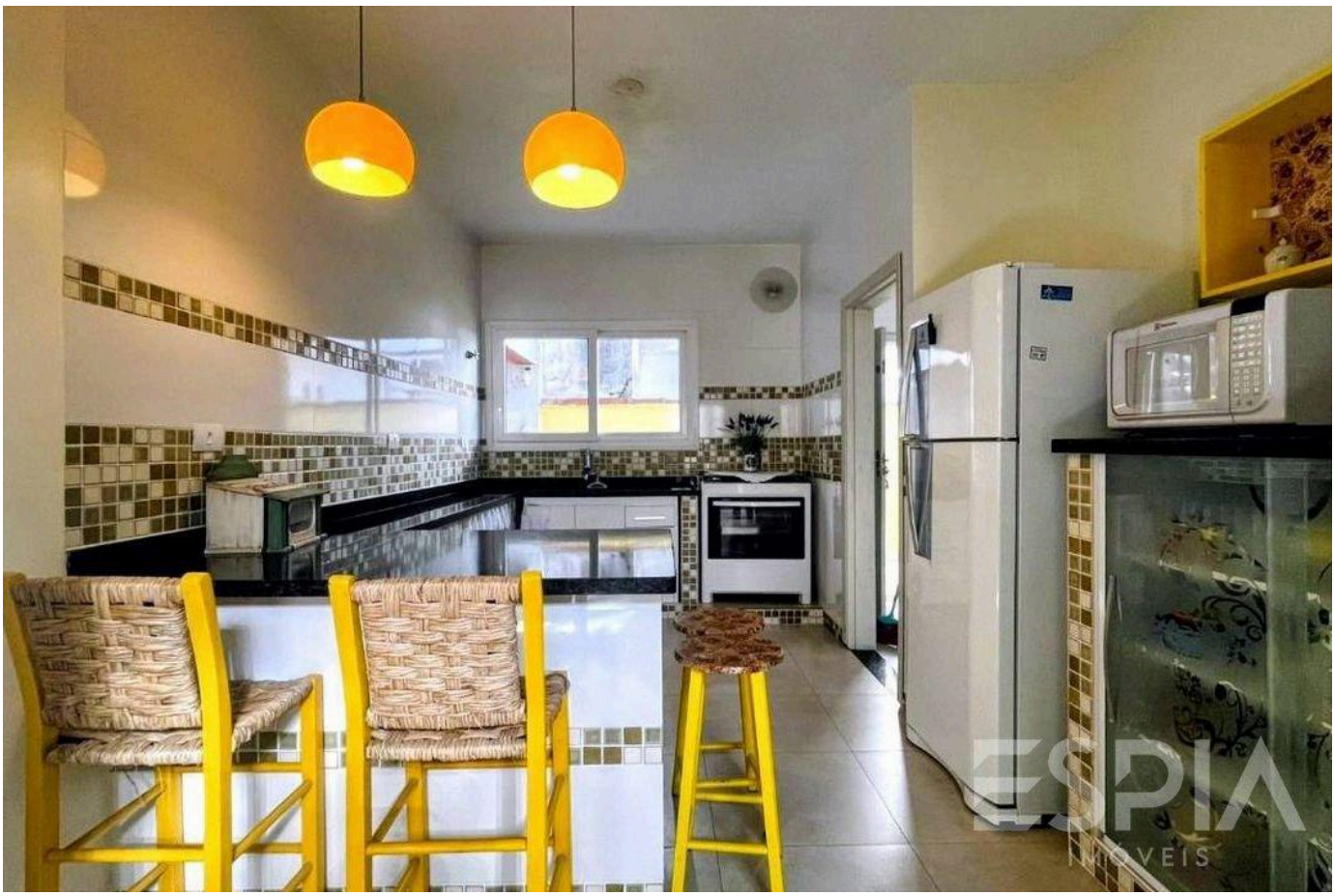

Valores e disponibilidade sujeitos a alteração sem aviso prévio. As informações deste documento estão sujeitas a erros, omissões, modificações, venda prévia ou retirada do mercado. Imagens meramente ilustrativas.





Valores e disponibilidade sujeitos a alteração sem aviso prévio. As informações deste documento estão sujeitas a erros, omissões, modificações, venda prévia ou retirada do mercado. Imagens meramente ilustrativas.

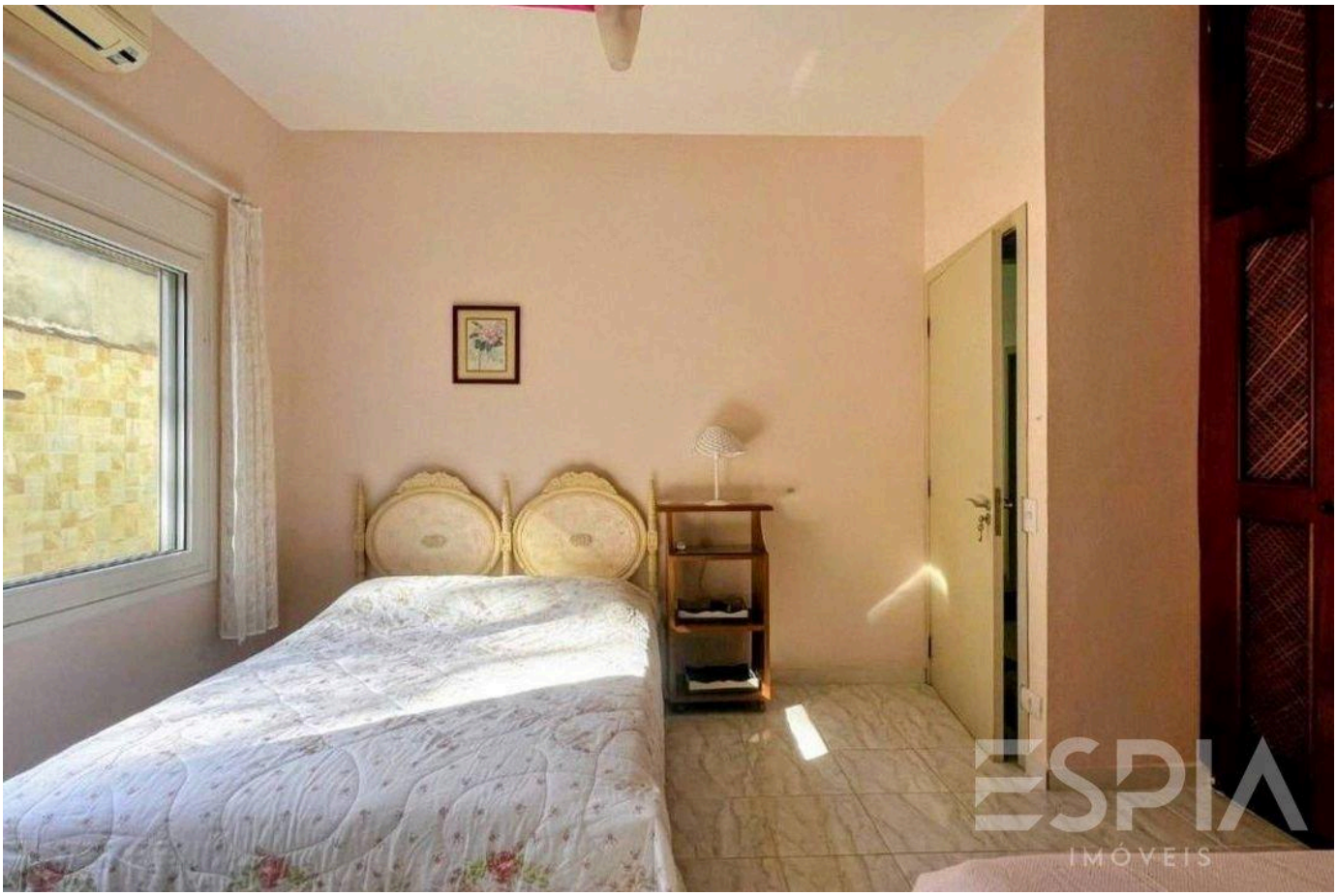



Valores e disponibilidade sujeitos a alteração sem aviso prévio. As informações deste documento estão sujeitas a erros, omissões, modificações, venda prévia ou retirada do mercado. Imagens meramente ilustrativas.



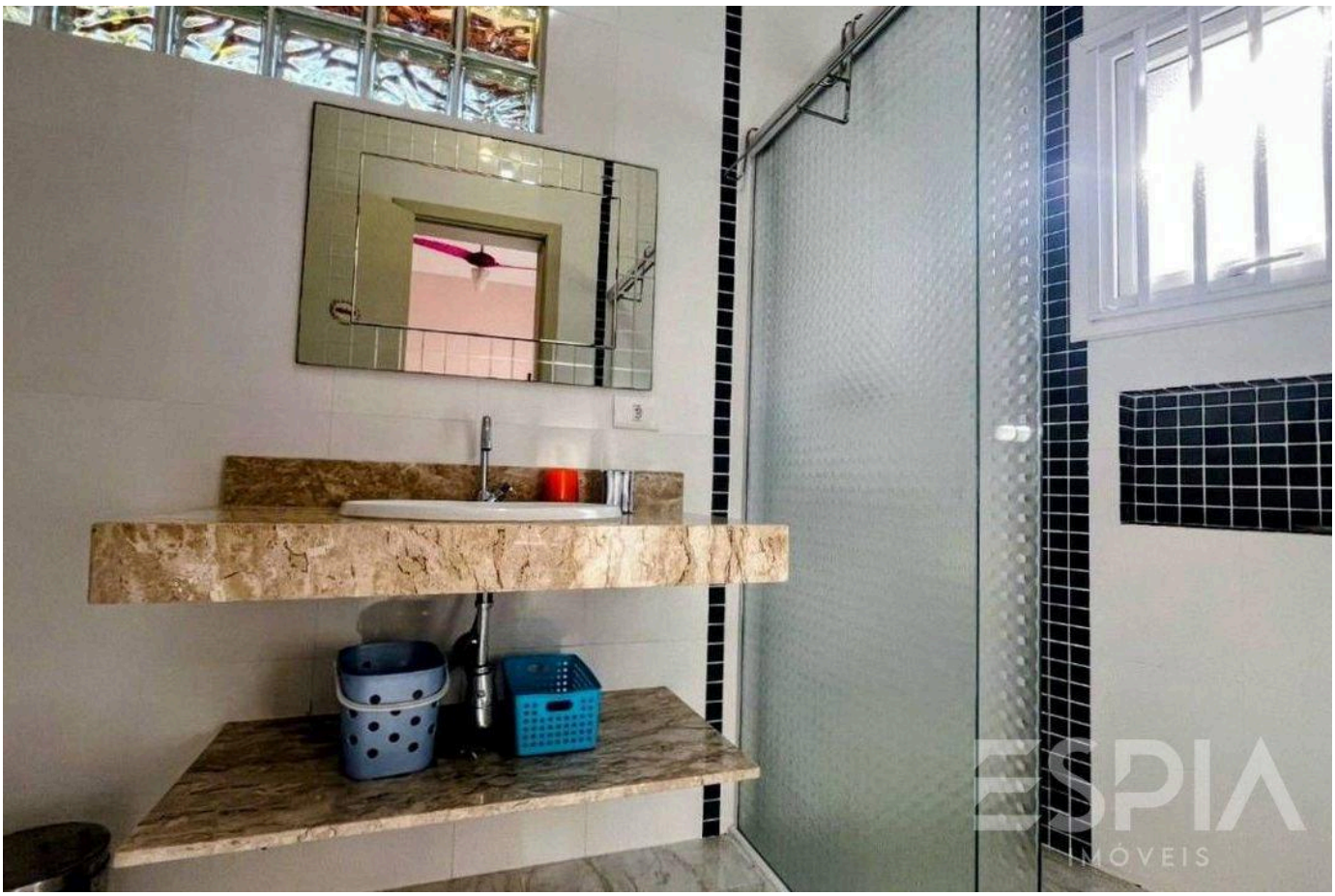

Valores e disponibilidade sujeitos a alteração sem aviso prévio. As informações deste documento estão sujeitas a erros, omissões, modificações, venda prévia ou retirada do mercado. Imagens meramente ilustrativas.

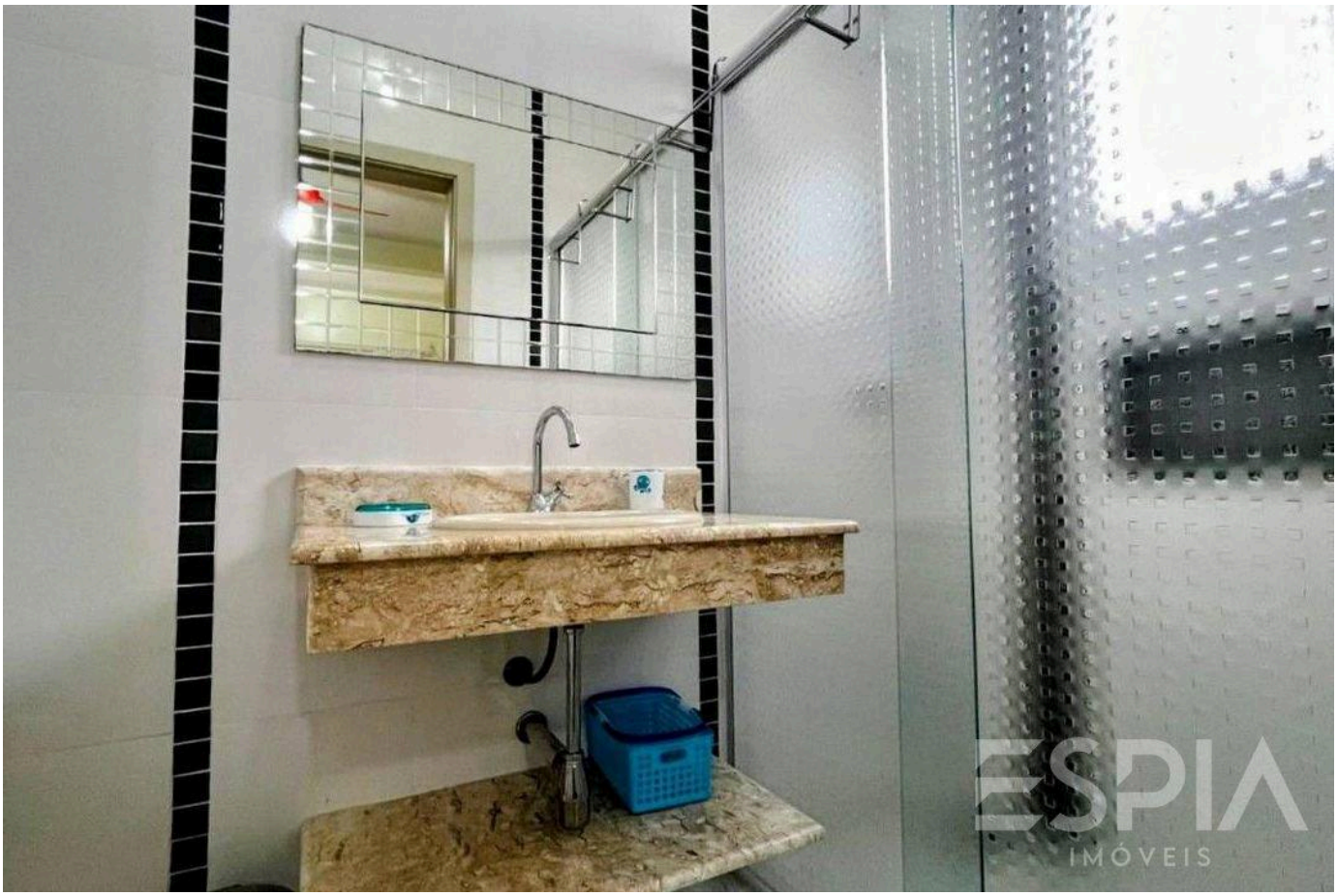



Valores e disponibilidade sujeitos a alteração sem aviso prévio. As informações deste documento estão sujeitas a erros, omissões, modificações, venda prévia ou retirada do mercado. Imagens meramente ilustrativas.

ESPIA
IMÓVEIS

A RIVIERA, VISTA DE PERTO.

Nelson Manias

CRECI 035332-J

+55 (13) 99209-2665

espia.riviera@gmail.com

VISUALIZAR TODAS AS FOTOS →