ESPIA IMÓVEIS

VILLÁGIO

RIVIERA DE SÃO LOURENÇO · BERTIOGA

R$ 4.990.000



REF	DORMITÓRIOS	SUÍTES	VAGAS	ÁREA M²
ZY-6451	6	6	4	310

Condomínio R$ 3.360/mês IPTU R$ 1.178/ano

Valores e disponibilidade sujeitos a alteração sem aviso prévio. As informações deste documento estão sujeitas a erros, omissões, modificações, venda prévia ou retirada do mercado. Imagens meramente ilustrativas.

VILLÁGIO

Villágio de luxo com 6 dormitórios, sendo 6 suítes, distribuídos em 310 m² de área útil. A propriedade oferece 4 vagas de garagem cobertas e acesso a infraestrutura completa do empreendimento conceituado, que conta com piscina adulto aquecida, piscina infantil, espaço gourmet, churrasqueira nas áreas comuns, academia equipada, sauna úmida, quadra de futebol e playground, garantindo conforto e lazer para toda a família.

Localizado na Riviera de São Lourenço, em Bertioga, o imóvel integra um villágio de alto padrão reconhecido pela infraestrutura completa, proximidade com belas praias, serviço de praia exclusivo e elevado padrão de qualidade de vida. A região é ideal para quem busca uma residência sofisticada com todos os atributos para uma vida de excelência no litoral paulista.

CARACTERÍSTICAS DO CONDOMÍNIO

- Academia equipada
- Churrasqueira nas áreas comuns
- Espaço gourmet
- Piscina adulto
- Piscina aquecida
- Piscina infantil
- Playground
- Quadra futebol area
- Sauna Úmida
- Serviço de praia



Valores e disponibilidade sujeitos a alteração sem aviso prévio. As informações deste documento estão sujeitas a erros, omissões, modificações, venda prévia ou retirada do mercado. Imagens meramente ilustrativas.





Valores e disponibilidade sujeitos a alteração sem aviso prévio. As informações deste documento estão sujeitas a erros, omissões, modificações, venda prévia ou retirada do mercado. Imagens meramente ilustrativas.



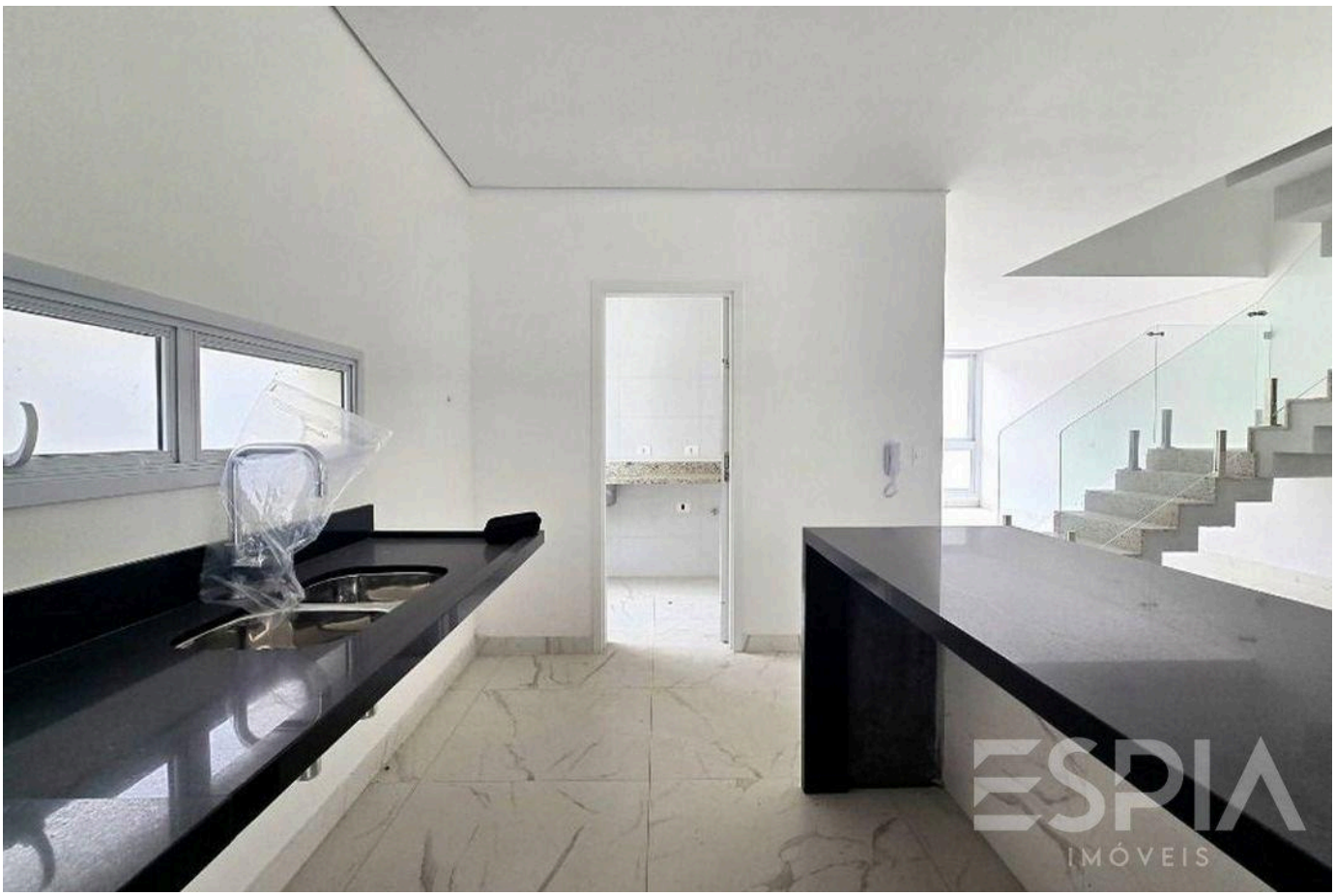

Valores e disponibilidade sujeitos a alteração sem aviso prévio. As informações deste documento estão sujeitas a erros, omissões, modificações, venda prévia ou retirada do mercado. Imagens meramente ilustrativas.

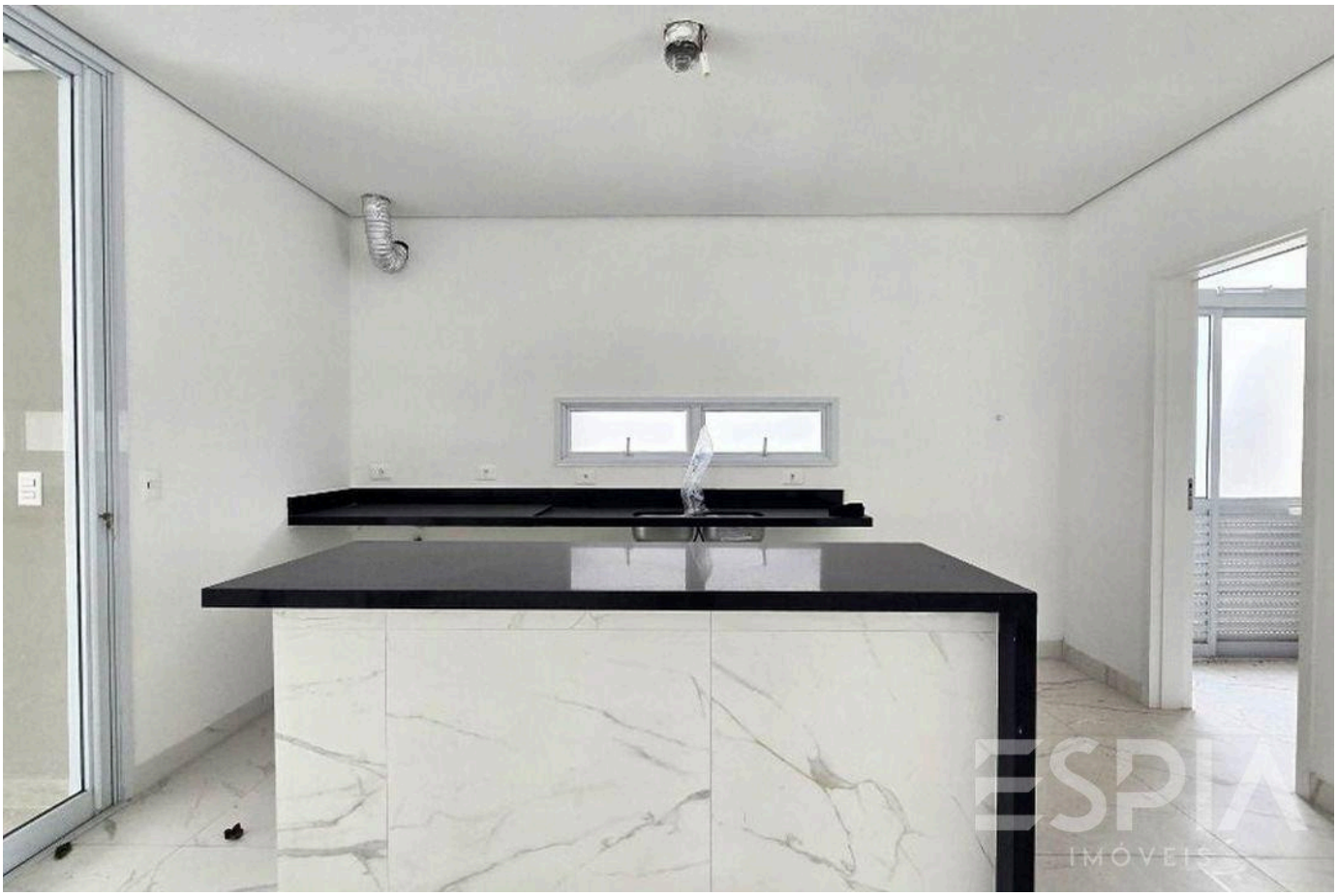



Valores e disponibilidade sujeitos a alteração sem aviso prévio. As informações deste documento estão sujeitas a erros, omissões, modificações, venda prévia ou retirada do mercado. Imagens meramente ilustrativas.





Valores e disponibilidade sujeitos a alteração sem aviso prévio. As informações deste documento estão sujeitas a erros, omissões, modificações, venda prévia ou retirada do mercado. Imagens meramente ilustrativas.



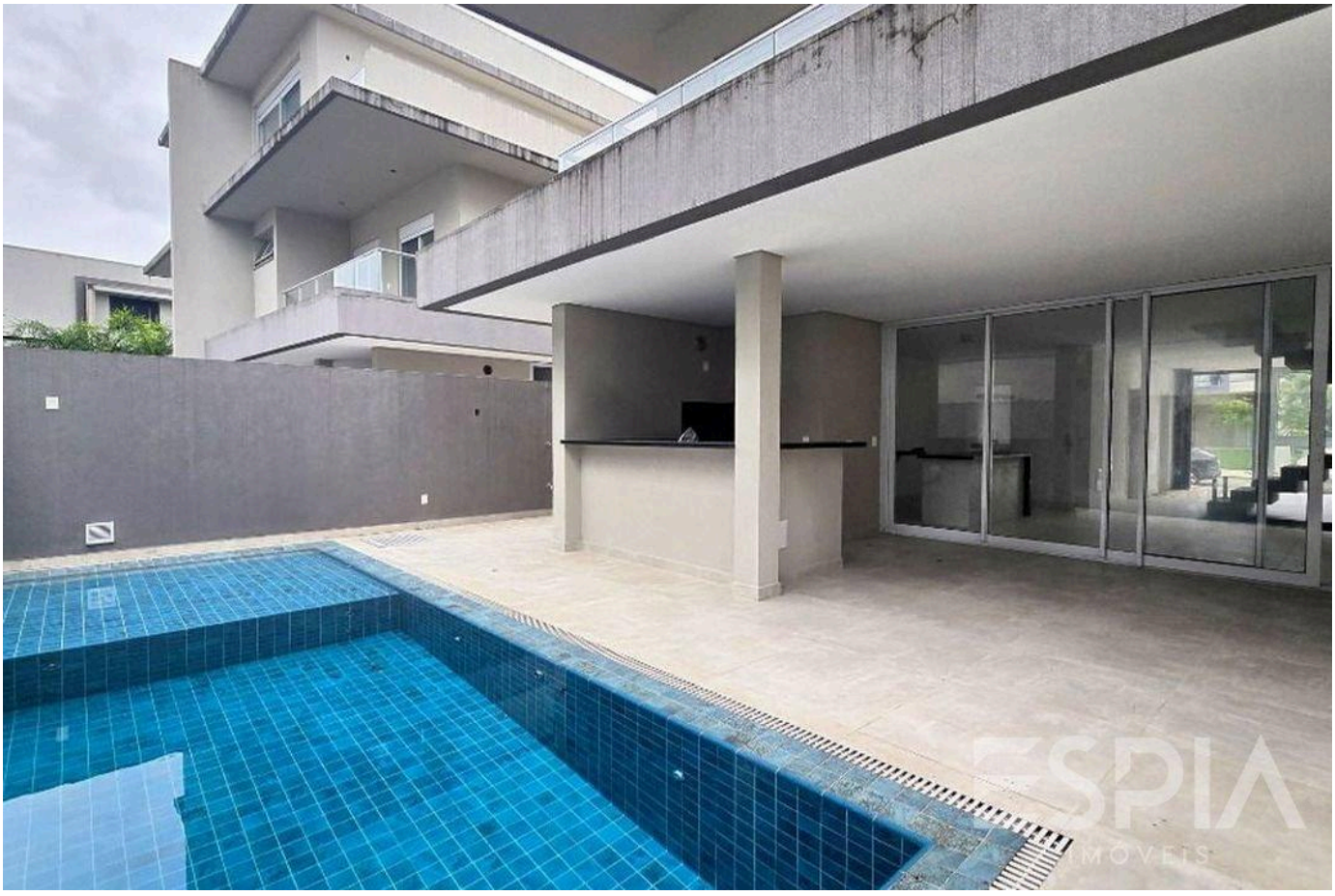

Valores e disponibilidade sujeitos a alteração sem aviso prévio. As informações deste documento estão sujeitas a erros, omissões, modificações, venda prévia ou retirada do mercado. Imagens meramente ilustrativas.

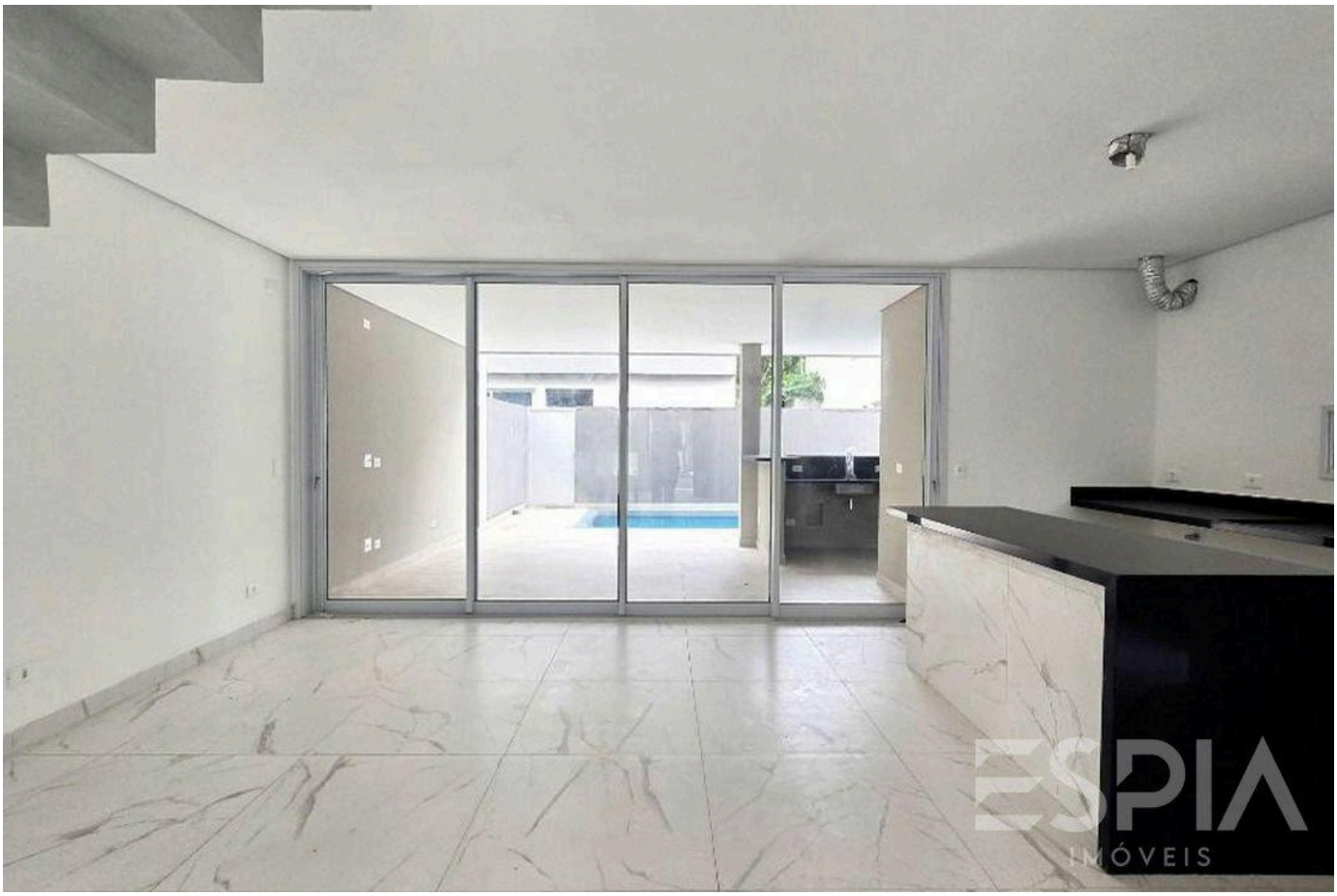



Valores e disponibilidade sujeitos a alteração sem aviso prévio. As informações deste documento estão sujeitas a erros, omissões, modificações, venda prévia ou retirada do mercado. Imagens meramente ilustrativas.





Valores e disponibilidade sujeitos a alteração sem aviso prévio. As informações deste documento estão sujeitas a erros, omissões, modificações, venda prévia ou retirada do mercado. Imagens meramente ilustrativas.

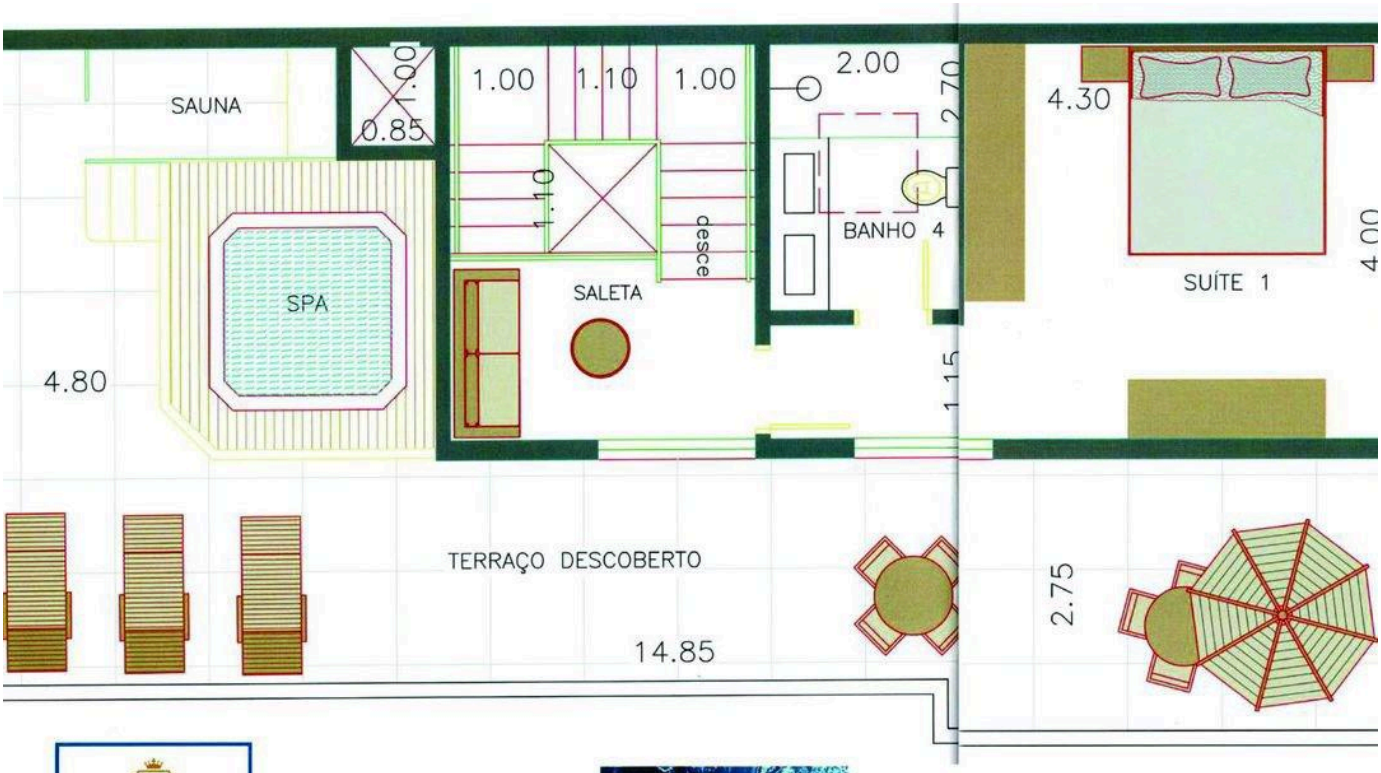



Valores e disponibilidade sujeitos a alteração sem aviso prévio. As informações deste documento estão sujeitas a erros, omissões, modificações, venda prévia ou retirada do mercado. Imagens meramente ilustrativas.



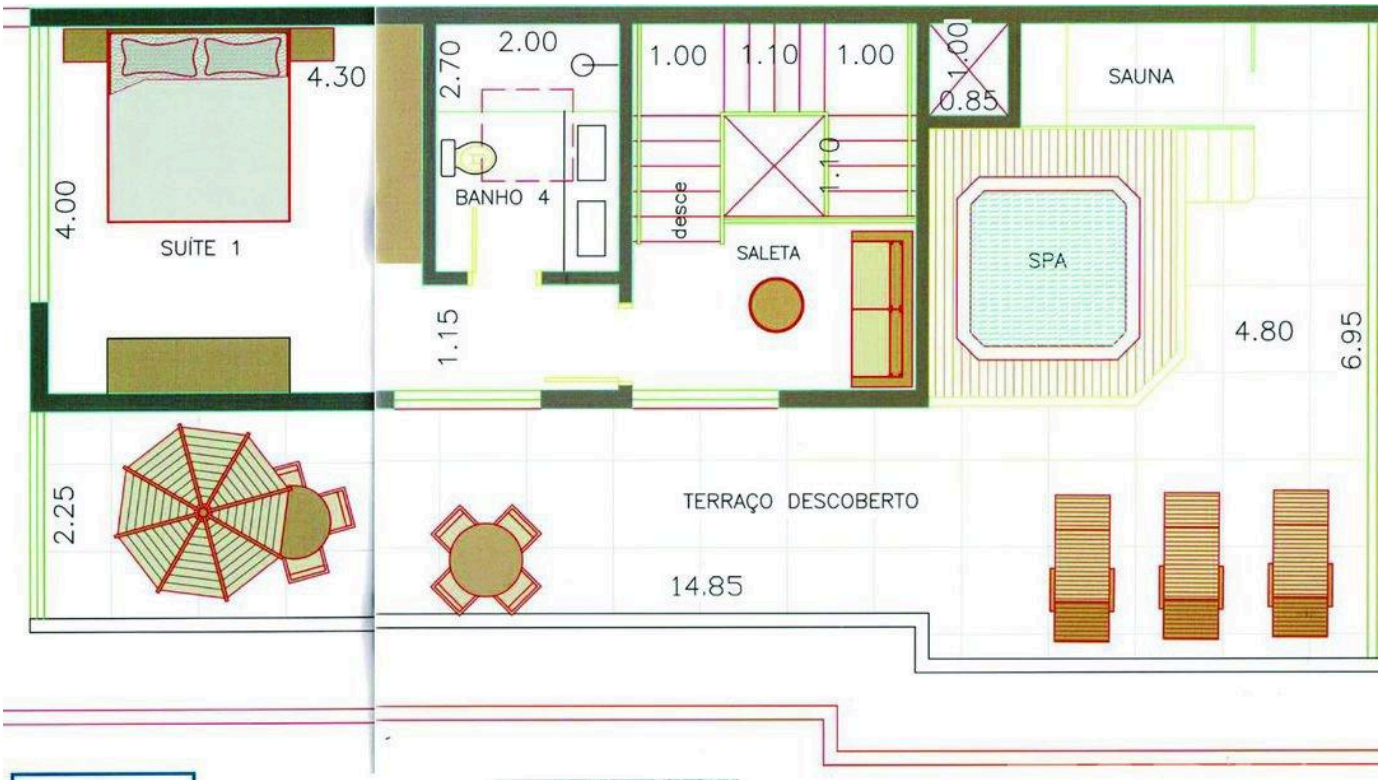

CASA MODELO 1
COBERTURA

Valores e disponibilidade sujeitos a alteração sem aviso prévio. As informações deste documento estão sujeitas a erros, omissões, modificações, venda prévia ou retirada do mercado. Imagens meramente ilustrativas.

ESPIA
IMÓVEIS

A RIVIERA, VISTA DE PERTO.

Nelson Manias

CRECI 035332-J

+55 (13) 99209-2665

espia.riviera@gmail.com

VISUALIZAR TODAS AS FOTOS →